

Ingelfingen / Hermuthausen

Modernisiertes Ein- bis Zweifamilienhaus - Wohnen mit Wohlgefühlcharakter & nachhaltiger Technik

Property ID: 25256269

Neuvorstellung



www.von-poll.com

PURCHASE PRICE: 645.000 EUR • LIVING SPACE: ca. 310 m² • ROOMS: 6 • LAND AREA: 890 m²

Property ID: 25256269 - 74653 Ingelfingen / Hermuthausen

- At a glance
- The property
- Energy Data
- Floor plans
- A first impression
- Details of amenities
- All about the location
- Other information
- Contact partner

Property ID: 25256269 - 74653 Ingelfingen / Hermuthausen

At a glance

Property ID	25256269
Living Space	ca. 310 m²
Roof Type	Gabled roof
Rooms	6
Bedrooms	3
Bathrooms	2
Year of construction	1995
Type of parking	3 x Outdoor parking space, 3 x Garage

Purchase Price	645.000 EUR
Commission	Käuferprovision beträgt 2,38 % (inkl. MwSt.) des beurkundeten Kaufpreises
Condition of property	Modernised
Construction method	Solid
Equipment	Terrace, Guest WC, Sauna, Fireplace, Garden / shared use, Built-in kitchen, Balcony

Property ID: 25256269 - 74653 Ingelfingen / Hermuthausen

Energy Data

Type of heating	Underfloor heating	Energy Certificate	Energy consumption certificate
Energy Source	Air-to-water heat pump	Final energy consumption	28.90 kWh/m²a
Energy certificate valid until	24.10.2034	Energy efficiency class	A+
Power Source	Electric	Year of construction according to energy certificate	1995

Property ID: 25256269 - 74653 Ingelfingen / Hermuthausen

The property



Property ID: 25256269 - 74653 Ingelfingen / Hermuthausen

The property



Property ID: 25256269 - 74653 Ingelfingen / Hermuthausen

The property



Property ID: 25256269 - 74653 Ingelfingen / Hermuthausen

The property



Property ID: 25256269 - 74653 Ingelfingen / Hermuthausen

The property



Property ID: 25256269 - 74653 Ingelfingen / Hermuthausen

The property



Property ID: 25256269 - 74653 Ingelfingen / Hermuthausen

The property



Property ID: 25256269 - 74653 Ingelfingen / Hermuthausen

The property

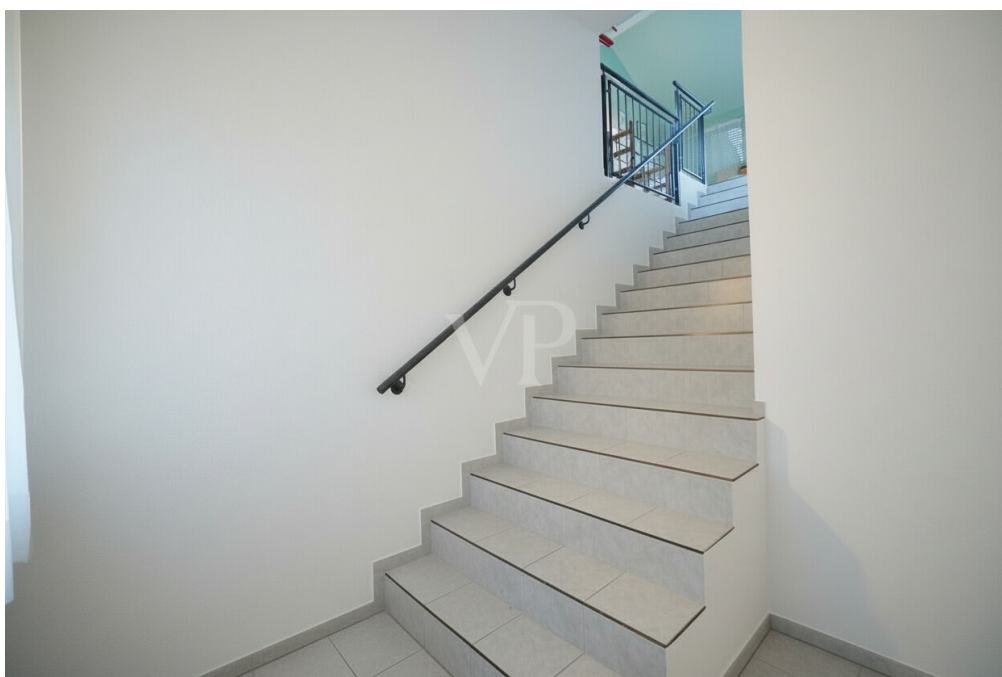

Property ID: 25256269 - 74653 Ingelfingen / Hermuthausen

The property



Property ID: 25256269 - 74653 Ingelfingen / Hermuthausen

The property



Property ID: 25256269 - 74653 Ingelfingen / Hermuthausen

The property

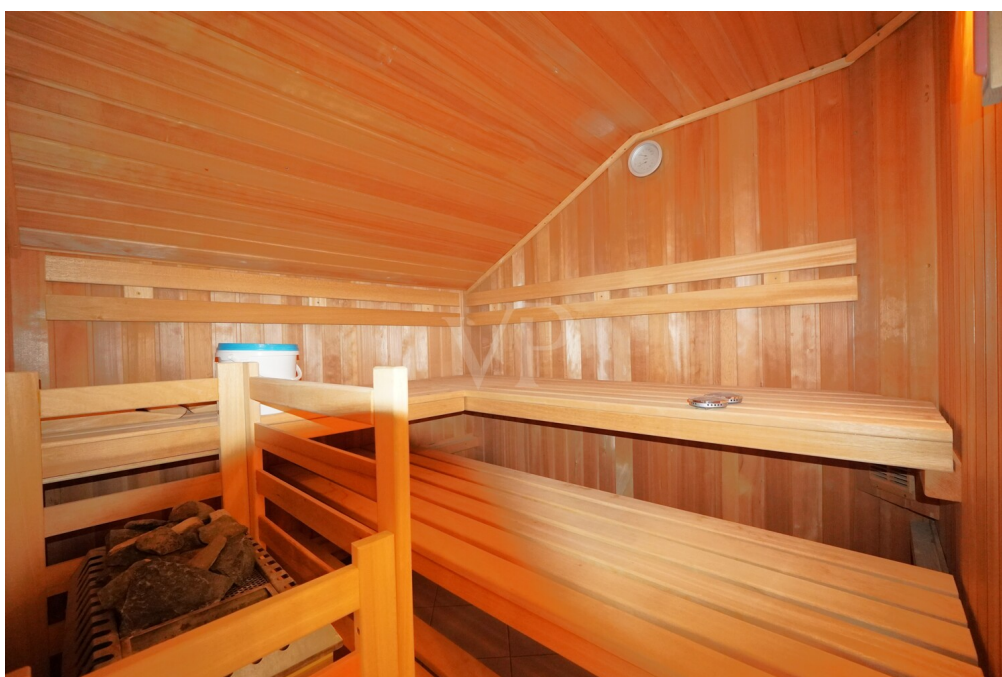

Property ID: 25256269 - 74653 Ingelfingen / Hermuthausen

The property



Property ID: 25256269 - 74653 Ingelfingen / Hermuthausen

The property



Property ID: 25256269 - 74653 Ingelfingen / Hermuthausen

The property



Property ID: 25256269 - 74653 Ingelfingen / Hermuthausen

Floor plans

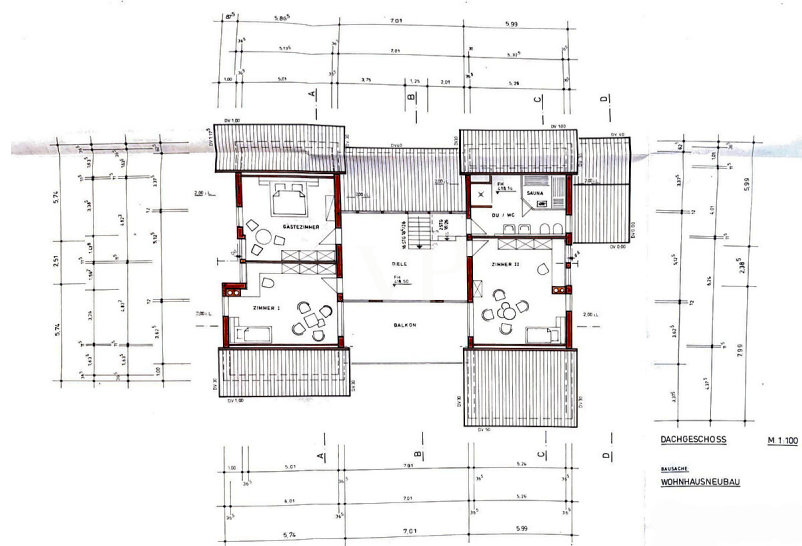
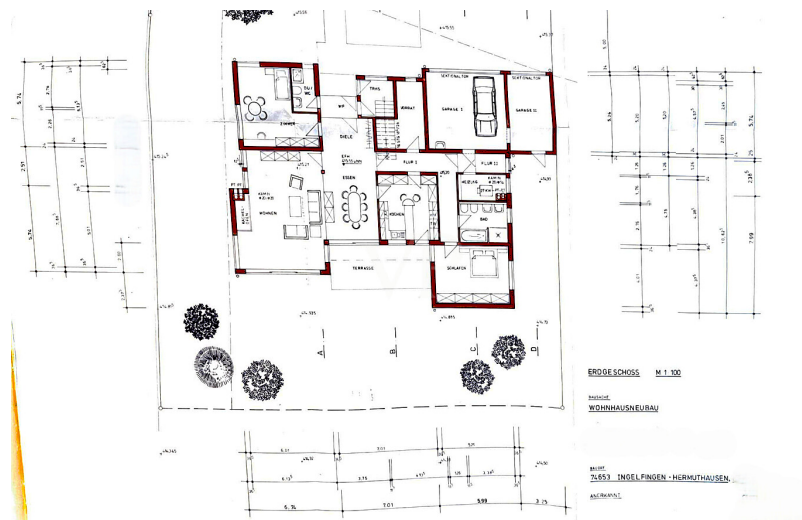

This floor plan is not to scale. The documents were given to us by the client. For this reason, we cannot guarantee the accuracy of the information.

Property ID: 25256269 - 74653 Ingelfingen / Hermuthausen

A first impression

Dieses großzügige und laufend modernisierte Wohnhaus aus dem Jahr 1995 präsentiert sich mit einer beeindruckenden Gesamtwohnfläche von ca. 310 m² auf einem weitläufigen Grundstück von rund 890 m².

Die Immobilie überzeugt nicht nur durch ihre durchdachte Architektur, sondern auch durch eine moderne, nachhaltige Ausstattung.

Dank der flexiblen Grundrissgestaltung ist das Haus in zwei separate Wohneinheiten teilbar und eignet sich somit ideal für Mehrgenerationenwohnen oder Wohnen und Arbeiten unter einem Dach.

Frei wird die Immobilie im August 2026.

Bereits beim Betreten des Erdgeschosses spürt man die offene und einladende Atmosphäre.

Ein Eingangsbereich mit separatem Windfang führt in den Wohnbereich.

Hier erwartet Sie ein sehr großzügiger, lichtdurchfluteter Wohn- und Essbereich mit bodentiefen Fenstern sowie einem hochwertigen Speckstein-Kaminofen, der behagliche Wärme spendet.

Die angrenzende Küche ist funktional angebunden und wird durch eine praktische Waschküche mit Vorratsraum ergänzt.

Das Erdgeschoss verfügt außerdem über ein modernisiertes Gäste-WC, ein geräumiges Büro, ein Hauptschlafzimmer sowie ein ebenfalls modernisiertes Badezimmer mit bodentiefer Dusche.

Ein Technikraum sowie der direkte Zugang zur Garage über den Flur runden diesen Geschossgrundriss komfortabel ab.

Fußbodenheizung in Wohn- und Essbereich, Küche und Badezimmer im Erdgeschoss sorgt für besonders angenehme Wohnqualität.

Im Dachgeschoss setzt sich der großzügige Eindruck fort:

Ein offener Wohnbereich, ein separater Essbereich mit gut integrierter Küche und direktem Zugang zur weitläufigen Dachterrasse bieten viel Raum zur Entfaltung.

Ergänzt wird das Geschoss durch zwei Schlafzimmer sowie ein hochwertig ausgestattetes Badezimmer mit großer Dusche und eigener Sauna – ideal für entspannte Wellnessmomente.

Das Haus ist technisch auf einem modernen Stand:

Eine Wärmepumpe aus dem Jahr 2018, eine Photovoltaikanlage mit Batteriespeicher

(Baujahr 2015) sowie eine 6.000-Liter-Zisterne unterstützen einen nachhaltigen und effizienten Betrieb.

Neben einer Einzel- und einer Doppelgarage stehen großzügige Außenflächen zur Verfügung.

Der liebevoll angelegte Garten mit weitläufiger Südterrasse und entsprechender Beschattung lädt zum Entspannen, Feiern oder Spielen ein – ein echtes Highlight für Sonnenliebhaber.

Diese Immobilie vereint Komfort, zeitgemäße Energieeffizienz und ein durchdachtes Raumangebot – ideal für alle, die viel Platz und ein behagliches Zuhause mit hochwertigen Ausstattungsdetails suchen.

Property ID: 25256269 - 74653 Ingelfingen / Hermuthausen

Details of amenities

Hier die Details der Immobilie in der Aufzählung:

- Baujahr 1995
- Ca. 310 m² gesamte Wohnfläche
- Ca. 890 m² Grundstücksfläche
- Teilbar in zwei Wohneinheiten
- Laufend modernisiert
- Wärmepumpe (2018)
- Photovoltaikanlage (2015) mit Batteriespeicher
- Fußbodenheizung (Wohn- Essbereich, Küche, Badezimmer EG)
- Zisterne (6.000 Liter)
- Einzel- & Doppelgarage
- Badezimmer und Gäste WC im EG modernisiert
- Offener Wohnbereich mit Kaminofen (Speckstein)
- Großzügige Loggia (ca. 25 m²) im Dachgeschoss
- Frei werdend August 2026
- ... und Vieles mehr

Weitere Informationen zur Immobilie und Bildmaterial stellen wir gerne nach persönlicher Rücksprache zur Verfügung.

Das VON POLL Immobilien-Team freut sich auf Ihre Anfrage.

Property ID: 25256269 - 74653 Ingelfingen / Hermuthausen

All about the location

Dieses gepflegte Einfamilienhaus liegt im idyllischen Teilort Hermuthausen bei Ingelfingen – einer ruhigen, familienfreundlichen Wohnlage, umgeben von Weinbergen, Wäldern und weiten Wiesen. Die naturnahe Umgebung bietet einen hohen Erholungswert und lädt zu Spaziergängen, Rad- und Wandertouren direkt vor der Haustür ein.

Den täglichen Bedarf decken Sie bequem im nahegelegenen Ingelfingen oder in der nur wenige Fahrminuten entfernten Nachbarstadt Künzelsau, die mit weiteren Einkaufsmöglichkeiten, Restaurants, Ärzten sowie Schulen und weiterführenden Bildungseinrichtungen überzeugt.

Die Verkehrsanbindung ist komfortabel: Über die L1025 und die B19 erreichen Sie Künzelsau, Ingelfingen und die umliegenden Ortschaften schnell und unkompliziert. Auch die größeren Zentren wie Öhringen oder Schwäbisch Hall sind gut erreichbar.

Dank dieser Kombination aus ländlicher Ruhe, guter Infrastruktur und schneller Anbindung bietet das Haus einen idealen Lebensmittelpunkt für Familien, Pendler und Naturliebhaber gleichermaßen.

Für weitere Informationen und einen Besichtigungswunsch kontaktieren Sie uns jederzeit gerne.

Ihr VON POLL Immobilienteam Schwäbisch Hall

Property ID: 25256269 - 74653 Ingelfingen / Hermuthausen

Other information

Es liegt ein Energieverbrauchsausweis vor.

Dieser ist gültig bis 24.10.2034.

Endenergieverbrauch beträgt 28.90 kwh/(m²*a).

Wesentlicher Energieträger der Heizung ist Luft/wasser Wärmepumpe.

Das Baujahr des Objekts lt. Energieausweis ist 1995.

Die Energieeffizienzklasse ist A+.

GELDWÄSCHE: Als Immobilienmaklerunternehmen ist die von Poll Immobilien GmbH nach § 2 Abs. 1 Nr. 14 und § 11 Abs. 1, 2 Geldwäschegesetz (GwG) dazu verpflichtet, bei der Begründung einer Geschäftsbeziehung die Identität des Vertragspartners festzustellen und zu überprüfen, bzw. sobald ein ernsthaftes Interesse an der Durchführung des Immobilienkaufvertrages besteht. Hierzu ist es erforderlich, dass wir nach § 11 Abs. 4 GwG die relevanten Daten Ihres Personalausweises festhalten (wenn Sie als natürliche Person handeln) – beispielsweise mittels einer Kopie. Bei einer juristischen Person benötigen wir eine Kopie des Handelsregistrauszugs, aus welchem der wirtschaftlich Berechtigte hervorgeht. Das Geldwäschegesetz sieht vor, dass der Makler die Kopien bzw. Unterlagen fünf Jahre aufbewahren muss. Als unser Vertragspartner haben Sie auch eine Mitwirkungspflicht nach § 11 Abs. 6 GwG.

HAFTUNG: Wir weisen darauf hin, dass die von uns weitergegebenen Objektinformationen, Unterlagen, Pläne etc. vom Verkäufer bzw. Vermieter stammen. Eine Haftung für die Richtigkeit oder Vollständigkeit der Angaben übernehmen wir daher nicht. Es obliegt daher unseren Kunden, die darin enthaltenen Objektinformationen und Angaben auf ihre Richtigkeit hin zu überprüfen. Alle Immobilienangebote sind freibleibend und vorbehaltlich Irrtümer, Zwischenverkauf- und Vermietung oder sonstiger Zwischenverwertung.

UNSER SERVICE FÜR SIE ALS EIGENTÜMER:

Planen Sie den Verkauf oder die Vermietung Ihrer Immobilie, so ist es für Sie wichtig, deren Marktwert zu kennen. Lassen Sie kostenfrei und unverbindlich den aktuellen Wert Ihrer Immobilie professionell durch einen unserer Immobilienspezialisten einschätzen. Unser bundesweites und internationales Netzwerk ermöglicht es uns, Verkäufer bzw. Vermieter und Interessenten bestmöglich zusammenzuführen.

Property ID: 25256269 - 74653 Ingelfingen / Hermuthausen

Contact partner

For further information, please contact your contact person:

Christopher Borstelmann

Mauerstraße 19, 74523 Schwäbisch Hall

Tel.: +49 791 - 95 61 68 90

E-Mail: schwaebisch.hall@von-poll.com

To the Disclaimer of von Poll Immobilien GmbH

www.von-poll.com