

Dillingen an der Donau / Schretzheim

Attractive building plot in the Schretzheim district of Dillingen

Property ID: 25348024



www.von-poll.com

PURCHASE PRICE: 265.000 EUR • LAND AREA: 872 m²

Property ID: 25348024 - 89407 Dillingen an der Donau / Schretzheim

- At a glance
- The property
- A first impression
- All about the location
- Other information
- Contact partner

Property ID: 25348024 - 89407 Dillingen an der Donau / Schretzheim

At a glance

Property ID	25348024	Purchase Price	265.000 EUR
		Commission	Käuferprovision beträgt 3,57 % (inkl. MwSt.) des beurkundeten Kaufpreises

Property ID: 25348024 - 89407 Dillingen an der Donau / Schretzheim

The property

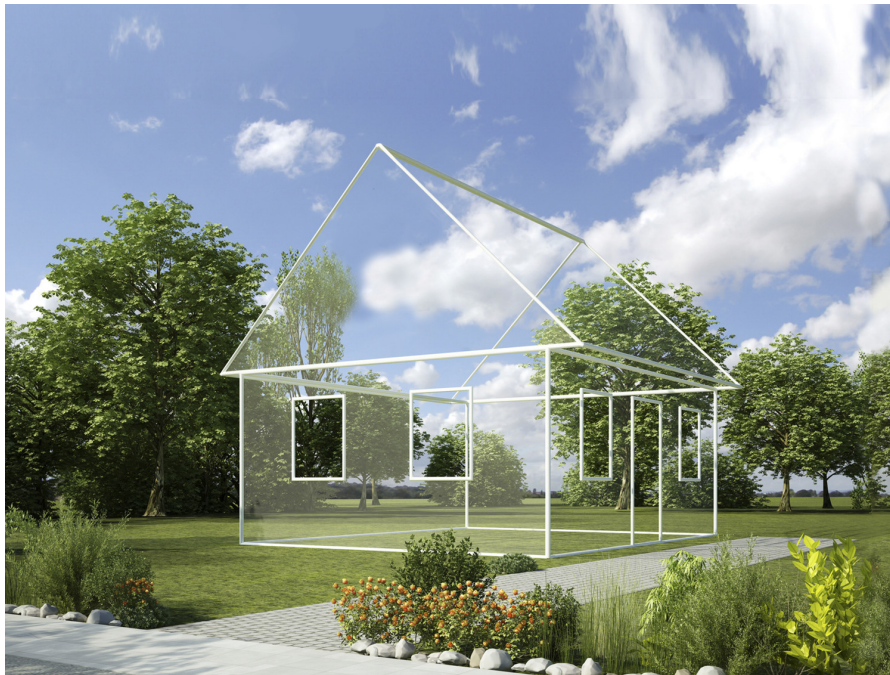

Property ID: 25348024 - 89407 Dillingen an der Donau / Schretzheim

The property

FÜR SIE IN DEN BESTEN LAGEN



VON POLL
IMMOBILIEN®



Eigentümern bieten wir eine
kostenfreie und unverbindliche
Marktpreiseinschätzung ihrer
Immobilie an.

Kontaktieren Sie uns für
eine persönliche Beratung:

T.: 09071 / 72 96 680

www.von-poll.com

Property ID: 25348024 - 89407 Dillingen an der Donau / Schretzheim

A first impression

Realize your dream home in Schretzheim, a district of Dillingen renowned for its high quality of life. This attractive plot of land, approximately 872 m², offers you the opportunity to build your dream home in a family-friendly, quiet, and appealing setting. This popular residential area provides everything you need for a high quality of life, while also offering excellent connections to Dillingen's city center. Shopping facilities, schools, kindergartens, and leisure activities are all easily accessible both within the district and in Dillingen's city center. The plot is located in a general residential area and was developed up to its boundaries in 1983. Construction is permitted according to the zoning plan, but there is no obligation to build. The type of construction will, of course, require a building permit (including one full story and a pitched roof with a slope between 25 and 33 degrees, but generally within certain parameters). Interested? We look forward to hearing from you at 09071 - 72 96 68 0 or to your visit to our shop at Kardinal-von-Waldburg-Straße 56 in Dillingen.

Property ID: 25348024 - 89407 Dillingen an der Donau / Schretzheim

All about the location

Die Große Kreisstadt Dillingen am Nordufer der Donau im Donauried ist Verwaltungssitz des gleichnamigen Landkreises im bayerischen Regierungsbezirk Schwaben. Zu Dillingen an der Donau gehören die Ortsteile Donauaalthem, Fristingen, Hausen, Kicklingen, Schretzheim und Steinheim.

Die zahlreichen Kirchen und die von den Augsburger Fürstbischöfen geprägte Geschichte brachten Dillingen den Ehrentitel "Schwäbisches Rom" ein. Wertvolle Kirchenschätze und andere Kostbarkeiten von kunstgeschichtlichem Rang sind hier zu entdecken.

Die bekannteste Persönlichkeit der Stadt ist Sebastian Kneipp. Heute erinnert ein Kneipp-Rundweg durch die Stadt an das Wirken des Priesters und Hydrotherapeuten in Dillingen.

Mit zahlreichen Marktveranstaltungen im historischen Kern des Stadtzentrums wird eine unverwechselbare Atmosphäre vermittelt. Besucher aus nah und fern lockt im Herbst der "Häfelesmarkt" zum Schloss. Das Volksfest "Dillinger Frühling", das stimmungsvolle Open-Air-Event "Lampionfest" und zum Winterende die traditionellen Faschingszüge wie der „Nachtumzug“ mit "Bärentreibern und Biberstehlern" sind weitere touristische und kulturelle Höhepunkte im Stadtleben.

Durch die Stadt führt die als Donautalbahn bezeichnete Bahnstrecke Regensburg – Ulm. Mit der Regionalbahn können Donauwörth und Günzburg schnell erreicht werden. Die Lage an der Bundesstraße 16 bietet einen direkten Anschluss zur A 8 (Stuttgart – München). Auch die A 7 (Würzburg – Ulm – Füssen) ist in 25 km schnell zu erreichen. Der durch die Stadt führende Donauradweg bietet für Freizeitaktivitäten ideale Möglichkeiten.

Das Grundstück liegt in einer sehr guten Wohnlage. Die Altstadt, Einzelhandelsgeschäfte, Schulen und Kindergarten sind in 3 - 5 Minuten mit dem Auto erreichbar. Mit dem Fahrrad benötigen Sie etwa 7 - 9 Minuten.

Property ID: 25348024 - 89407 Dillingen an der Donau / Schretzheim

Other information

GELDWÄSCHE

Als Immobilienmaklerunternehmen ist die von Poll Immobilien GmbH nach § 2 Abs. 1 Nr. 14 und § 11 Abs. 1, 2 Geldwäschegesetz (GwG) dazu verpflichtet, bei der Begründung einer Geschäftsbeziehung die Identität des Vertragspartners festzustellen und zu überprüfen, bzw. sobald ein ernsthaftes Interesse an der Durchführung des Immobilienkaufvertrages besteht. Hierzu ist es erforderlich, dass wir nach § 11 Abs. 4 GwG die relevanten Daten Ihres Personalausweises festhalten (wenn Sie als natürliche Person handeln) – beispielsweise mittels einer Kopie. Bei einer juristischen Person benötigen wir eine Kopie des Handelsregistrauszugs, aus welchem der wirtschaftlich Berechtigte hervorgeht. Das Geldwäschegesetz sieht vor, dass der Makler die Kopien bzw. Unterlagen fünf Jahre aufbewahren muss. Als unser Vertragspartner haben Sie auch eine Mitwirkungspflicht nach § 11 Abs. 6 GwG.

HAFTUNG

Wir weisen darauf hin, dass die von uns weitergegebenen Objektinformationen, Unterlagen, Pläne etc. vom Verkäufer bzw. Vermieter stammen. Eine Haftung für die Richtigkeit oder Vollständigkeit der Angaben übernehmen wir daher nicht. Es obliegt daher unseren Kunden, die darin enthaltenen Objektinformationen und Angaben auf ihre Richtigkeit hin zu überprüfen. Alle Immobilienangebote sind freibleibend und vorbehaltlich Irrtümer, Zwischenverkauf- und Vermietung oder sonstiger Zwischenverwertung.

UNSER SERVICE FÜR SIE ALS EIGENTÜMER

Planen Sie den Verkauf oder die Vermietung Ihrer Immobilie, so ist es für Sie wichtig, deren Marktwert zu kennen. Lassen Sie kostenfrei und unverbindlich den aktuellen Wert Ihrer Immobilie professionell durch einen unserer Immobilienspezialisten einschätzen. Unser bundesweites und internationales Netzwerk ermöglicht es uns, Verkäufer bzw. Vermieter und Interessenten bestmöglich zusammenzuführen.

IHRE ANFRAGE

Bitte haben Sie Verständnis, dass wir Ihnen nur Unterlagen zur Verfügung stellen und eine Besichtigung ermöglichen, wenn Sie Ihre kompletten Kontaktdaten mit Adresse, Telefon-Nr. und E-Mail angeben.

Property ID: 25348024 - 89407 Dillingen an der Donau / Schretzheim

Contact partner

For further information, please contact your contact person:

Matthias Hippe

Kardinal-von-Waldburg-Straße 56, 89407 Dillingen an der Donau

Tel.: +49 9071 - 72 96 680

E-Mail: dillingen@von-poll.com

To the Disclaimer of von Poll Immobilien GmbH

www.von-poll.com