

Wien, Mariahilf

Exklusives Penthouse mit unverbaubarem Panoramablick über Wien

Property ID: 20263345002

FÜR SIE IN DEN BESTEN LAGEN



PURCHASE PRICE: 1.350.000 EUR • LIVING SPACE: ca. 156 m² • ROOMS: 4

Property ID: 20263345002 - 1060 Wien, Mariahilf

- At a glance
- The property
- Energy Data
- Floor plans
- A first impression
- All about the location
- Contact partner

Property ID: 20263345002 - 1060 Wien, Mariahilf

At a glance

Property ID	20263345002
Living Space	ca. 156 m²
Rooms	4
Bedrooms	2
Bathrooms	2
Year of construction	2005

Purchase Price	1.350.000 EUR
Commission	3% des Kaufpreises zzgl. gesetzl. USt
Construction method	Solid
Usable Space	ca. 60 m²
Equipment	Terrace, Guest WC, Fireplace, Balcony

Property ID: 20263345002 - 1060 Wien, Mariahilf

Energy Data

Type of heating	Underfloor heating	Energy Certificate	Energy demand certificate
Energy Source	Gas	Final Energy Demand	159.88 kWh/m²a
Energy certificate valid until	19.05.2029	Energy efficiency class	C
Power Source	Gas	Year of construction according to energy certificate	2005

Property ID: 20263345002 - 1060 Wien, Mariahilf

The property



Property ID: 20263345002 - 1060 Wien, Mariahilf

The property



Property ID: 20263345002 - 1060 Wien, Mariahilf

The property



Property ID: 20263345002 - 1060 Wien, Mariahilf

The property



Property ID: 20263345002 - 1060 Wien, Mariahilf

The property



Property ID: 20263345002 - 1060 Wien, Mariahilf

The property



Property ID: 20263345002 - 1060 Wien, Mariahilf

The property

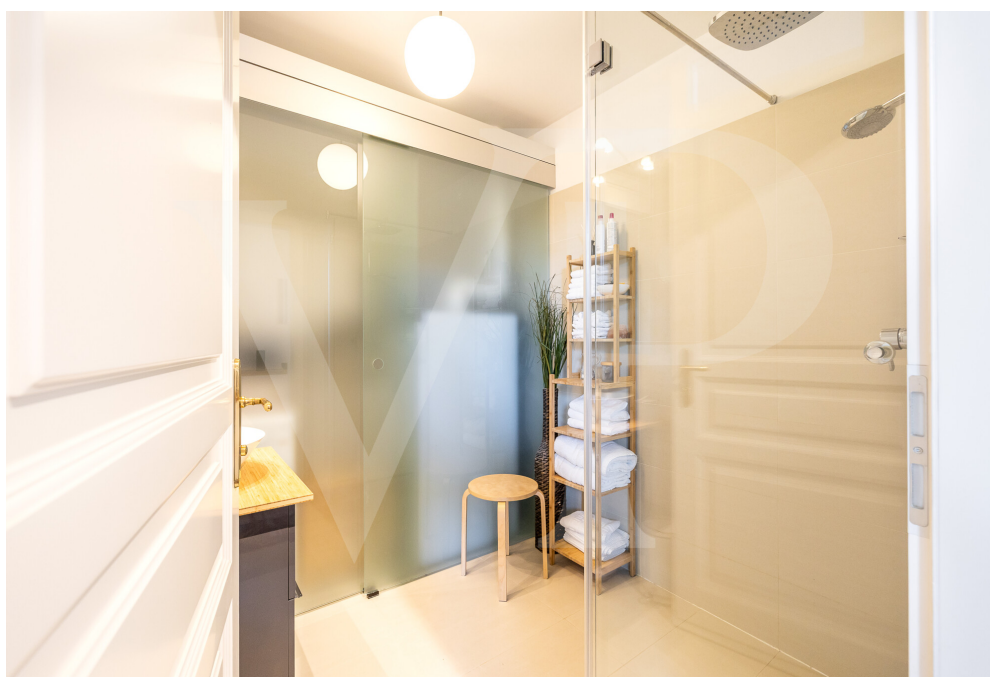

Property ID: 20263345002 - 1060 Wien, Mariahilf

The property

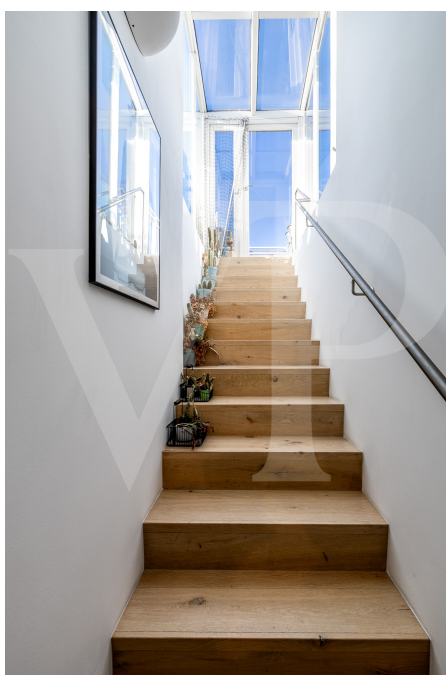

Property ID: 20263345002 - 1060 Wien, Mariahilf

The property



Property ID: 20263345002 - 1060 Wien, Mariahilf

The property



Property ID: 20263345002 - 1060 Wien, Mariahilf

The property



Property ID: 20263345002 - 1060 Wien, Mariahilf

The property



Property ID: 20263345002 - 1060 Wien, Mariahilf

The property



Property ID: 20263345002 - 1060 Wien, Mariahilf

The property



Property ID: 20263345002 - 1060 Wien, Mariahilf

The property



Property ID: 20263345002 - 1060 Wien, Mariahilf

Floor plans

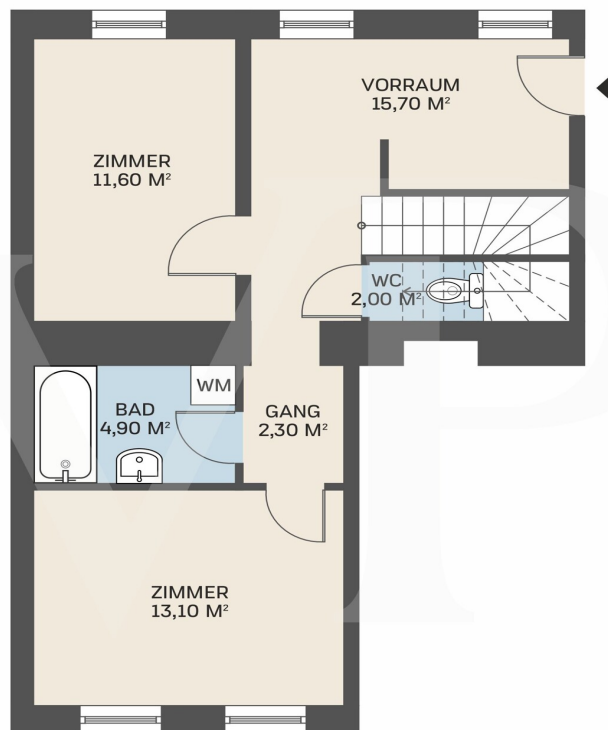

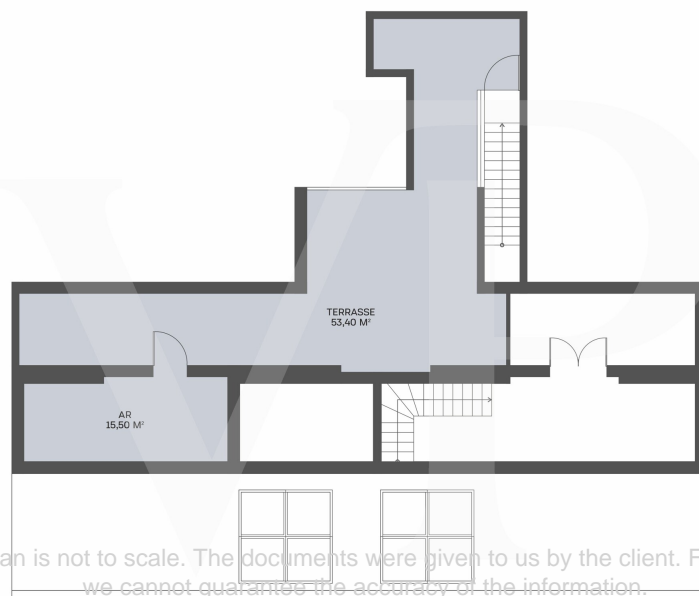

This floor plan is not to scale. The documents were given to us by the client. For this reason, we cannot guarantee the accuracy of the information.

Property ID: 20263345002 - 1060 Wien, Mariahilf

A first impression

Dieses außergewöhnliche Penthouse verbindet großzügiges Wohnen, wundervolle Außenflächen, professionelles Arbeiten und einen unverbaubaren Blick über Wien auf einzigartige Weise. Es entstand durch einen hochwertigen Dachgeschoss-Ausbau auf einem klassischen Wiener Altbau – eine faszinierende Symbiose aus historischem Charme und moderner Architektur.

Nur zwei Stationen vom Naschmarkt entfernt, bietet die Wohnung eine seltene Kombination aus Ruhe, Weitblick und ausgezeichneter Anbindung.

Der private Liftausgang führt direkt in den rund 53 m² großen Wohn- und Küchenbereich im modernen Dachausbau mit hohen Räumen und raumhohen Fensterfronten – ideal für das tägliche Familienleben. Hier erleben Sie ein offenes, lichtdurchflutetes Raumgefühl mit zeitgenössischem Design und viel natürlichem Licht.

Der Balkon im Wohnbereich erweitert den Wohnraum ins Freie und lädt zu entspannten Momenten mit atemberaubendem Ausblick ein.

Über eine elegant integrierte Treppe erreichen Sie die Galerieebene – derzeit ein vollwertiges Büro mit Platz für zwei bis drei Arbeitsplätze. Perfekt für Homeoffice, Selbstständige und moderne Arbeitsmodelle, bietet dieser Bereich konzentrierte Ruhe oberhalb des lebendigen Wohnbereichs.

Das absolute Highlight ist die knapp 54 m² große Dachterrasse, die sich ideal für exklusive Rooftop-Partys, entspannte Abende mit Freunden oder einfach nur zum Genießen des Panoramablicks über die Dächer Wiens eignet. Hier oben fühlen Sie sich über den Dingen – fernab des Trubels, doch mitten im Herzen der Stadt.

Eckdaten:

- Wohnfläche: ca. 156 m²
- Freiflächen: Balkon + Dachterrasse ca. 60 m²
- Zimmer: 4-5
- Ausstattung: Privater Liftausgang, Klimaanlage, Einbauküche, hochwertige Sanitäranlagen
- Heizung: Fußbodenheizung
- Verfügbarkeit: Nach Vereinbarung
- Kaufpreis: 1.350.000,-

Property ID: 20263345002 - 1060 Wien, Mariahilf

All about the location

Dank der Nähe zur Mariahilfer Straße, Wiens bekanntester Einkaufsmeile, profitieren Sie von einer Vielzahl an Geschäften, Boutiquen, Cafés, Restaurants und kulturellen Angeboten. Gleichzeitig bietet die ruhige Seitenstraße eine angenehme Wohnatmosphäre abseits des Trubels.

Die Anbindung an den öffentlichen Verkehr ist optimal: Die U-Bahn-Linien U4 und U6, diverse Straßenbahn- und Buslinien sowie der nahegelegene Westbahnhof ermöglichen eine schnelle Verbindung in alle Teile Wiens und darüber hinaus.

Öffentliche Verkehrsmittel:

- U-Bahn U4 – Station Margareten Gürtel: ca. 6 Gehminuten
- U-Bahn U6 – Station Gumpendorfer Straße: ca. 4 Gehminuten
- Straßenbahnlinien 6 & 18: ca. 3–5 Gehminuten
- Buslinie 57A: ca. 4 Gehminuten
- Westbahnhof: ca. 10 Gehminuten – Anschluss an nationale und internationale Züge

Einkauf & Gastronomie:

- Mariahilfer Straße (Shopping & Restaurants): ca. 7 Gehminuten
- Supermärkte, Bäckereien, Apotheken: 2–5 Gehminuten
- Cafés, Bars & Boutiquen: in unmittelbarer Umgebung

Die Kombination aus zentraler Lage, ruhiger Wohnstraße, perfekter öffentlicher Anbindung und fußläufiger Infrastruktur sind ideal für anspruchsvolles Wohnen mit direktem Zugang zu Shopping, Kultur und Freizeit.

Property ID: 20263345002 - 1060 Wien, Mariahilf

Contact partner

For further information, please contact your contact person:

Herten Immobilien GmbH

Marc-Aurel-Straße 3, A-1010 Vienna

Tel.: +43 1 532 25 50

E-Mail: wien@von-poll.com

To the Disclaimer of von Poll Immobilien GmbH

www.von-poll.com