

Wülfrath

Möblierte Wohlfühloase mit Sonnenbalkon, Garten und stilvollem Komfort

Property ID: 2625007-2



www.von-poll.com

PURCHASE PRICE: 699.000 EUR • LIVING SPACE: ca. 141 m² • ROOMS: 4.5 • LAND AREA: 235 m²

Property ID: 2625007-2 - 42489 Wülfrath

- At a glance
- The property
- Energy Data
- A first impression
- Details of amenities
- All about the location
- Other information
- Contact partner

Property ID: 2625007-2 - 42489 Wülfrath

At a glance

Property ID	2625007-2	Purchase Price	699.000 EUR
Living Space	ca. 141 m ²	Commission	Käuferprovision beträgt 3 % (inkl. MwSt.) des beurkundeten Kaufpreises
Rooms	4.5		
Bedrooms	3		
Bathrooms	2		
Year of construction	2020	Condition of property	Like new
Type of parking	1 x Outdoor parking space, 1 x Garage	Construction method	Solid
		Equipment	Terrace, Guest WC, Garden / shared use, Built-in kitchen, Balcony

Property ID: 2625007-2 - 42489 Wülfrath

Energy Data

Type of heating	Underfloor heating	Energy Certificate	Energy demand certificate
Energy Source	Gas	Final Energy Demand	43.60 kWh/m ² a
Energy certificate valid until	28.01.2030	Energy efficiency class	A
Power Source	Gas	Year of construction according to energy certificate	2019

Property ID: 2625007-2 - 42489 Wülfrath

The property

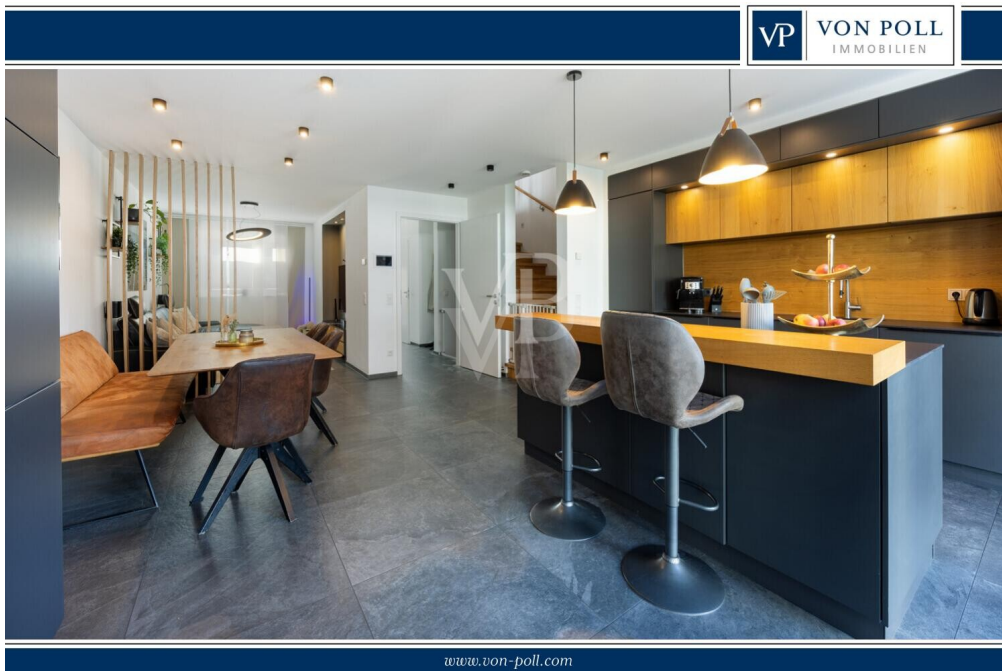

Property ID: 2625007-2 - 42489 Wülfrath

The property



Property ID: 2625007-2 - 42489 Wülfrath

The property



Property ID: 2625007-2 - 42489 Wülfrath

The property



Property ID: 2625007-2 - 42489 Wülfrath

The property



Property ID: 2625007-2 - 42489 Wülfrath

The property



Property ID: 2625007-2 - 42489 Wülfrath

The property



Property ID: 2625007-2 - 42489 Wülfrath

The property



Property ID: 2625007-2 - 42489 Wülfrath

The property



Property ID: 2625007-2 - 42489 Wülfrath

The property



Property ID: 2625007-2 - 42489 Wülfrath

The property



Property ID: 2625007-2 - 42489 Wülfrath

The property



Property ID: 2625007-2 - 42489 Wülfrath

The property



Property ID: 2625007-2 - 42489 Wülfrath

The property



Property ID: 2625007-2 - 42489 Wülfrath

The property



Property ID: 2625007-2 - 42489 Wülfrath

The property



Property ID: 2625007-2 - 42489 Wülfrath

The property



Property ID: 2625007-2 - 42489 Wülfrath

The property

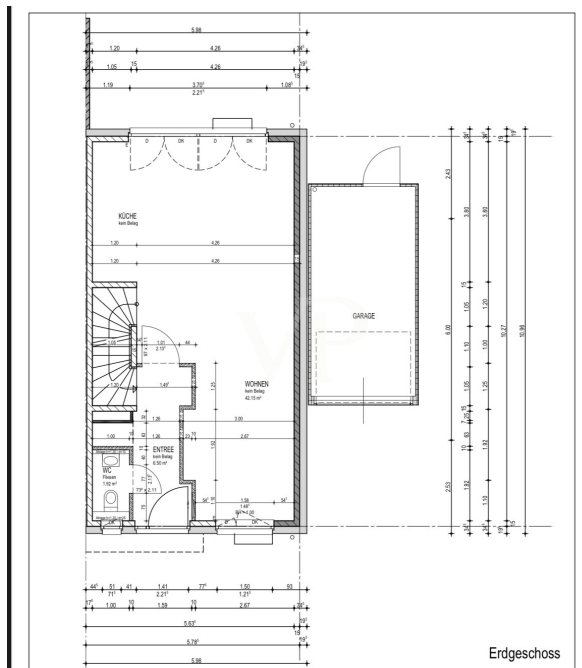
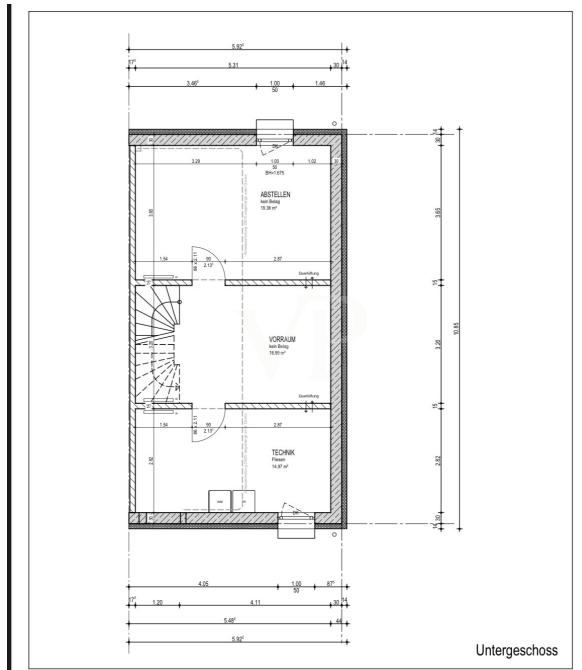

Property ID: 2625007-2 - 42489 Wülfrath

The property

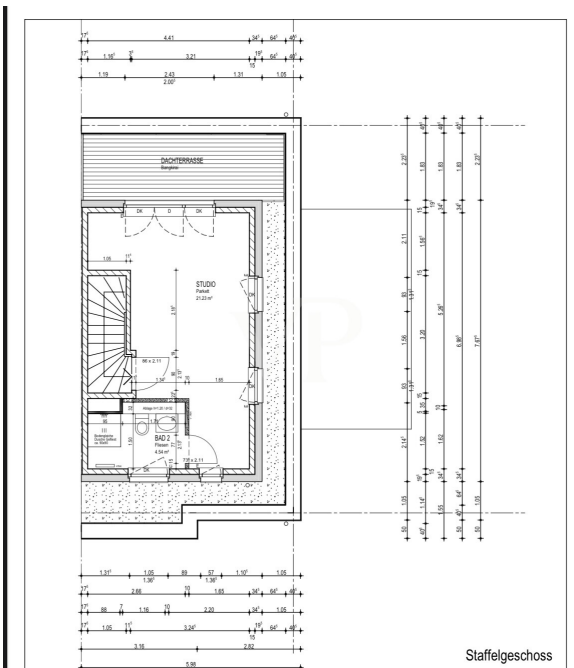
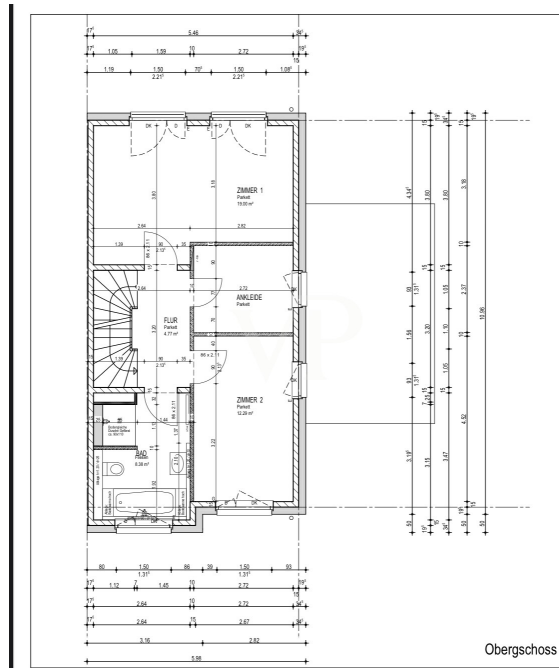

Property ID: 2625007-2 - 42489 Wülfrath

The property

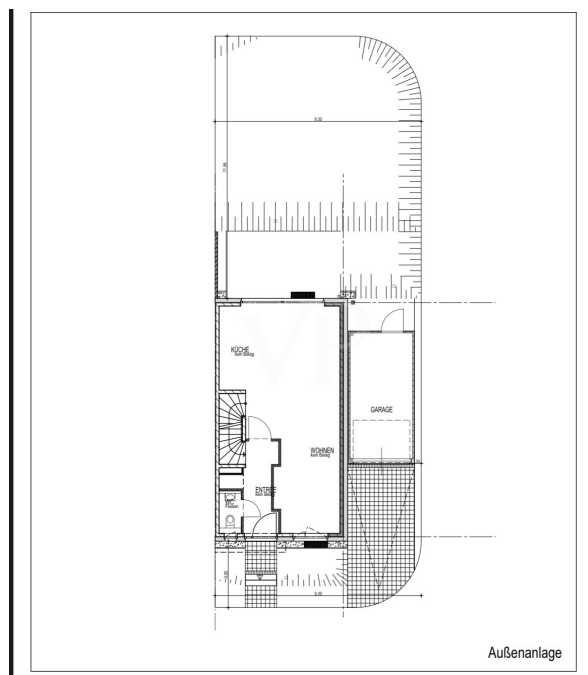

Property ID: 2625007-2 - 42489 Wülfrath

A first impression

Diese exklusive Doppelhaushälfte mit einer Wohnfläche von ca. 140 m² bietet Ihnen zeitgemäßes Wohnen in einer modernen Umgebung.

Die Immobilie befindet sich auf einem ca. 235 m² großen Grundstück und wurde im Jahr 2020 in Massivbauweise errichtet.

Das Objekt befindet sich in einem neuwertigen Zustand, was eine sofortige Nutzung ermöglicht. Hochwertige Ausstattungsdetails schaffen ein wohnliches Ambiente und spiegeln die hohe Qualität des Hauses wider.

Das Haus zeichnet sich durch seine großzügige Raumaufteilung mit insgesamt 4,5 Zimmern aus. Drei separate Schlafzimmer bieten vielseitige Nutzungsmöglichkeiten – von entspannten Rückzugsorten bis hin zu idealen Räumen für Kinder, Gäste oder Home-Office. Darüber hinaus steht Ihnen ein zusätzlicher Arbeitsraum zur Verfügung, der sich perfekt für konzentriertes Arbeiten oder individuelle Hobbys eignet. Für Komfort im Alltag sorgen zwei moderne Badezimmer sowie ein separates Gäste-WC. Die Ausstattung mit hochwertigen Marazzi-Fliesen und Parkettböden unterstreicht das stilvolle Wohngefühl in allen Räumen. Die offene Wohnküche ist mit einer hochwertigen Einbauküche einschließlich sämtlicher Küchengeräte ausgestattet. Dies bietet Ihnen eine Vielzahl an Möglichkeiten für geselliges Kochen und gemeinsames Essen im Familien- oder Freundeskreis. Für mehr Flexibilität wird das Haus möbliert übergeben, sodass Sie ohne großen Aufwand einziehen können. Die Möbel sind bereits im Kaufpreis inbegriffen.

Der großzügige Balkon und eine Terrasse laden zum Verweilen im Freien ein und bieten einen gelungenen Übergang zwischen Wohnraum und Garten. Hier können Sie entspannte Stunden verbringen oder Gäste empfangen.

Ein modernes Smart Home System sorgt für höchsten Wohnkomfort und lässt Sie

viele Wohnfunktionen bequem und effizient steuern.

Die Unterstützung der Heizung durch eine Solaranlage ermöglicht ein nachhaltiges Energiekonzept, das den Anspruch an zeitgemäßes Wohnen untermauert. Darüber hinaus steht eine Wallbox für Elektrofahrzeuge zur Verfügung und bietet Ihnen die Möglichkeit, Ihr Elektroauto komfortabel zu Hause zu laden. Ihre Fahrzeuge finden Platz in der eigenen Garage sowie auf einem zusätzlichen Stellplatz.

Die Immobilie bietet ein modernes Wohnambiente, das höchste Ansprüche erfüllt. Wenn Sie Wert auf hochwertige Ausstattung, moderne Technik und durchdachte Wohnangebote legen, ist diese Doppelhaushälfte eine überzeugende Wahl.

Nutzen Sie die Gelegenheit und vereinbaren Sie einen Besichtigungstermin, um sich selbst von den Vorzügen dieser Immobilie zu überzeugen.

Property ID: 2625007-2 - 42489 Wülfrath

Details of amenities

- Wohnfläche ca. 140 m²
- Grundstück ca. 235 m²
- Massivbau
- Zimmer: 4,5
- 3 Schlafzimmer
- 1 Arbeitszimmer
- 2 Badezimmer
- 1 Gäste-WC
- Balkon
- Terrasse
- Smart Home System
- Wallbox
- Unterstützung der Heizung durch Solar
- Ausgestattet mit hochwertigen Marazzi Fliesen und Parkettböden
- hochwertige Küche inkl. Küchengeräte
- Die Immobilie ist möbliert - alle Möbel sind im Kaufpreis inbegriffen
- Garage + Stellplatz
- Fußbodenheizung

Property ID: 2625007-2 - 42489 Wülfrath

All about the location

Die Immobilie befindet sich in zentraler und zugleich angenehmer Wohnlage von Wülfrath. Der gewachsene Stadtkern mit seinen Einkaufsmöglichkeiten für den täglichen Bedarf, darunter Supermärkte, Bäckereien, Apotheken, Banken sowie Cafés und Restaurants, ist in wenigen Minuten erreichbar.

Auch Ärzte, Fachpraxen und weitere Dienstleister befinden sich im nahen Umfeld. Kindergärten, Grundschulen sowie weiterführende Schulen sind gut erreichbar und unterstreichen die Familienfreundlichkeit des Standorts.

Für Freizeit und Erholung bieten sich zahlreiche Möglichkeiten: Die historische Wülfrather Altstadt, Grünanlagen sowie das nahegelegene Naherholungsgebiet rund um die Düssel laden zu Spaziergängen und sportlichen Aktivitäten ein; zudem stehen diverse Sportvereine und Freizeiteinrichtungen zur Verfügung.

Die Anbindung an den öffentlichen Nahverkehr ist gut, mit Busverbindungen in Richtung Velbert, Mettmann, Essen und Wuppertal. Über die nahegelegenen Autobahnen A535 und A44 besteht eine schnelle Anbindung an das regionale und überregionale Verkehrsnetz. Insgesamt überzeugt die Lage durch eine gute Infrastruktur, kurze Wege und eine ausgewogene Mischung aus urbanem Leben und naturnahem Umfeld.

Property ID: 2625007-2 - 42489 Wülfrath

Other information

GELDWÄSCHE: Als Immobilienmaklerunternehmen ist die von Poll Immobilien GmbH nach § 2 Abs. 1 Nr. 14 und § 11 Abs. 1, 2 Geldwäschegesetz (GwG) dazu verpflichtet, bei der Begründung einer Geschäftsbeziehung die Identität des Vertragspartners festzustellen und zu überprüfen, bzw. sobald ein ernsthaftes Interesse an der Durchführung des Immobilienkaufvertrages besteht. Hierzu ist es erforderlich, dass wir nach § 11 Abs. 4 GwG die relevanten Daten Ihres Personalausweises festhalten (wenn Sie als natürliche Person handeln) – beispielsweise mittels einer Kopie. Bei einer juristischen Person benötigen wir eine Kopie des Handelsregisterauszugs, aus welchem der wirtschaftlich Berechtigte hervorgeht. Das Geldwäschegesetz sieht vor, dass der Makler die Kopien bzw. Unterlagen fünf Jahre aufbewahren muss. Als unser Vertragspartner haben Sie auch eine Mitwirkungspflicht nach § 11 Abs. 6 GwG.

HAFTUNG: Wir weisen darauf hin, dass die von uns weitergegebenen Objektinformationen, Unterlagen, Pläne etc. vom Verkäufer bzw. Vermieter stammen. Eine Haftung für die Richtigkeit oder Vollständigkeit der Angaben übernehmen wir daher nicht. Es obliegt daher unseren Kunden, die darin enthaltenen Objektinformationen und Angaben auf ihre Richtigkeit hin zu überprüfen. Alle Immobilienangebote sind freibleibend und vorbehaltlich Irrtümer, Zwischenverkauf- und Vermietung oder sonstiger Zwischenverwertung.

UNSER SERVICE FÜR SIE ALS EIGENTÜMER:

Planen Sie den Verkauf oder die Vermietung Ihrer Immobilie, so ist es für Sie wichtig, deren Marktwert zu kennen. Lassen Sie kostenfrei und unverbindlich den aktuellen Wert Ihrer Immobilie professionell durch einen unserer Immobilienspezialisten einschätzen. Unser bundesweites und internationales Netzwerk ermöglicht es uns, Verkäufer bzw. Vermieter und Interessenten

bestmöglich zusammenzuführen.

Property ID: 2625007-2 - 42489 Wülfrath

Contact partner

For further information, please contact your contact person:

Alina Karla

Poststraße 9, 42551 Velbert

Tel.: +49 2051 - 60 39 14 0

E-Mail: velbert@von-poll.com

To the Disclaimer of von Poll Immobilien GmbH

www.von-poll.com