Pflach – Pflach

Provisionsfrei * Traumhaft Wohnen in den Bergen * ab 1.7.24 keine GB-Eintragungsgebühren²

Property ID: 23321025

PURCHASE PRICE: 499.000 EUR • LIVING SPACE: ca. 103 m² • ROOMS: 4

Property ID: 23321025 - 6600 Pflach – Pflach

- At a glance
- The property
- Energy Data
- A first impression
- Details of amenities
- All about the location
- Other information
- Contact partner

Property ID: 23321025 - 6600 Pflach – Pflach

At a glance

Property ID	23321025
Living Space	ca. 103 m²
Roof Type	Pitched roof
Available from	According to the arrangement
Rooms	4
Bedrooms	3
Bathrooms	1
Year of construction	2011
Type of parking	1 x Garage

Purchase Price	499.000 EUR
Commission	KEINE KÄUFERPROVISION !
Condition of property	Like new
Construction method	Solid
Usable Space	ca. 5 m²
Equipment	Terrace, Guest WC, Built-in kitchen

Property ID: 23321025 - 6600 Pflach – Pflach

Energy Data

Type of heating	District heating
Energy Source	PELLET
Energy certificate valid until	26.11.2030
Power Source	Pellet-Fuelled

Energy Certificate	Energy demand certificate
Final Energy Demand	58.80 kWh/m²a
Energy efficiency class	C

Property ID: 23321025 - 6600 Pflach – Pflach

The property

Property ID: 23321025 - 6600 Pflach – Pflach

The property

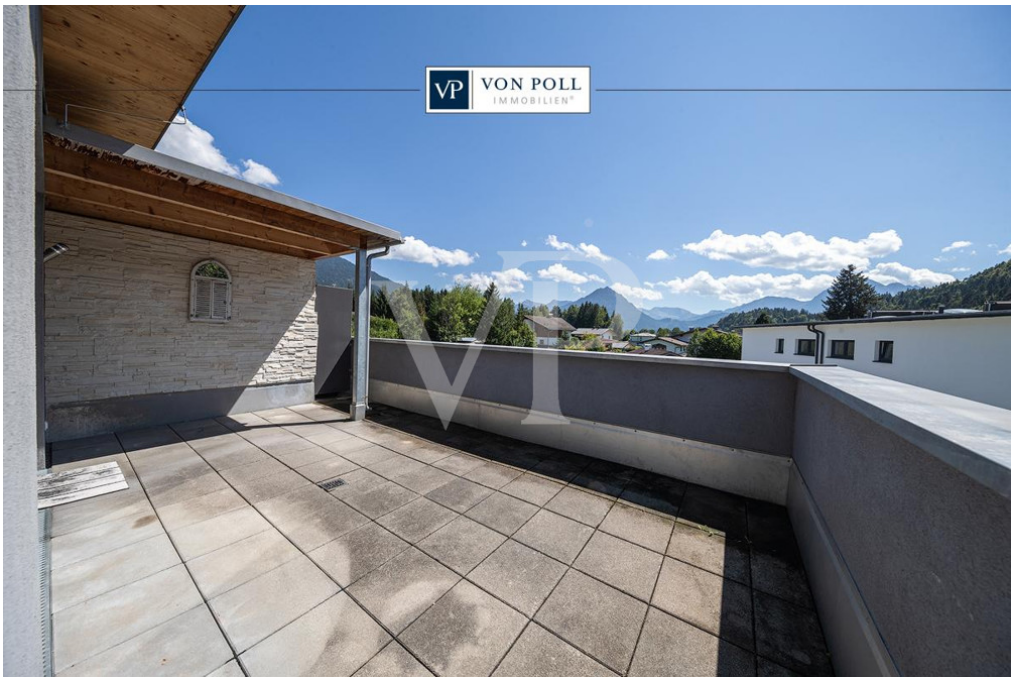

Property ID: 23321025 - 6600 Pflach – Pflach

The property

Property ID: 23321025 - 6600 Pflach – Pflach

The property

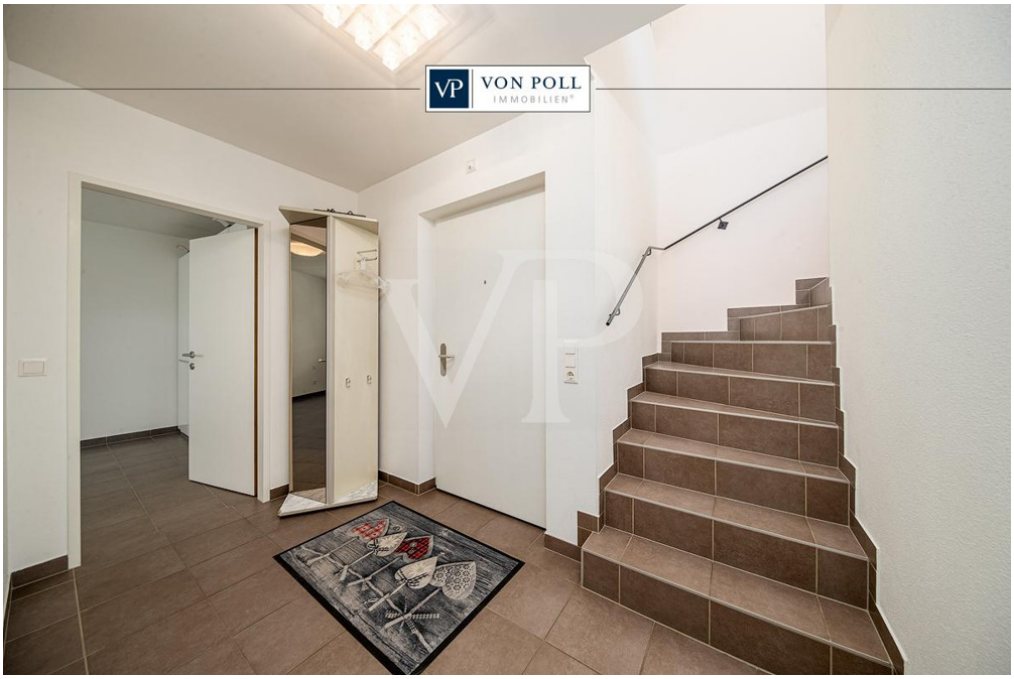

Property ID: 23321025 - 6600 Pflach – Pflach

The property

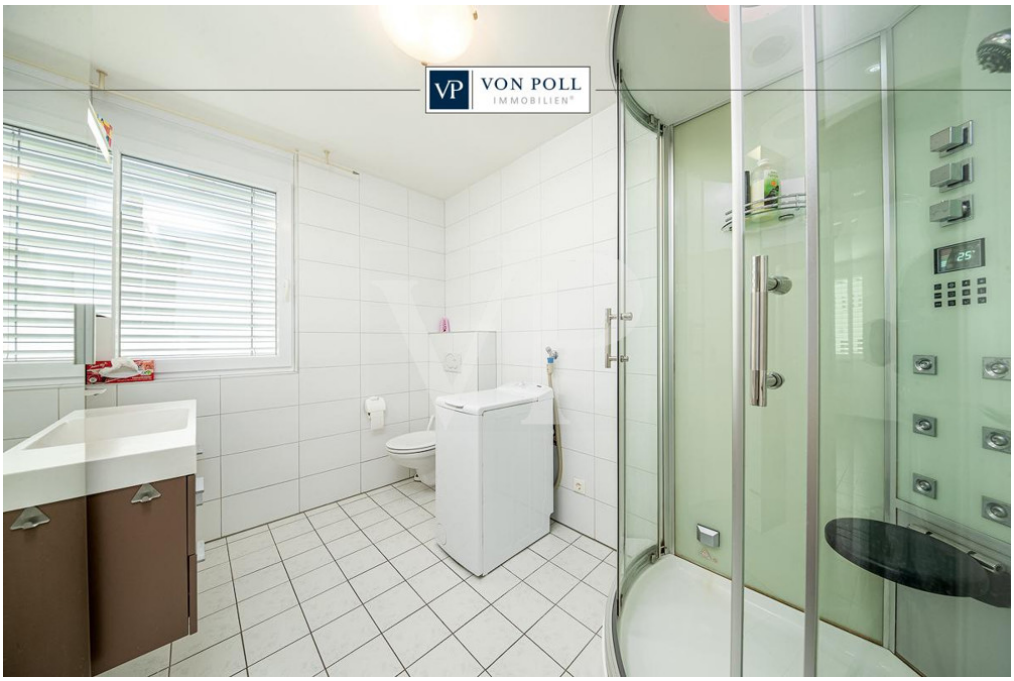

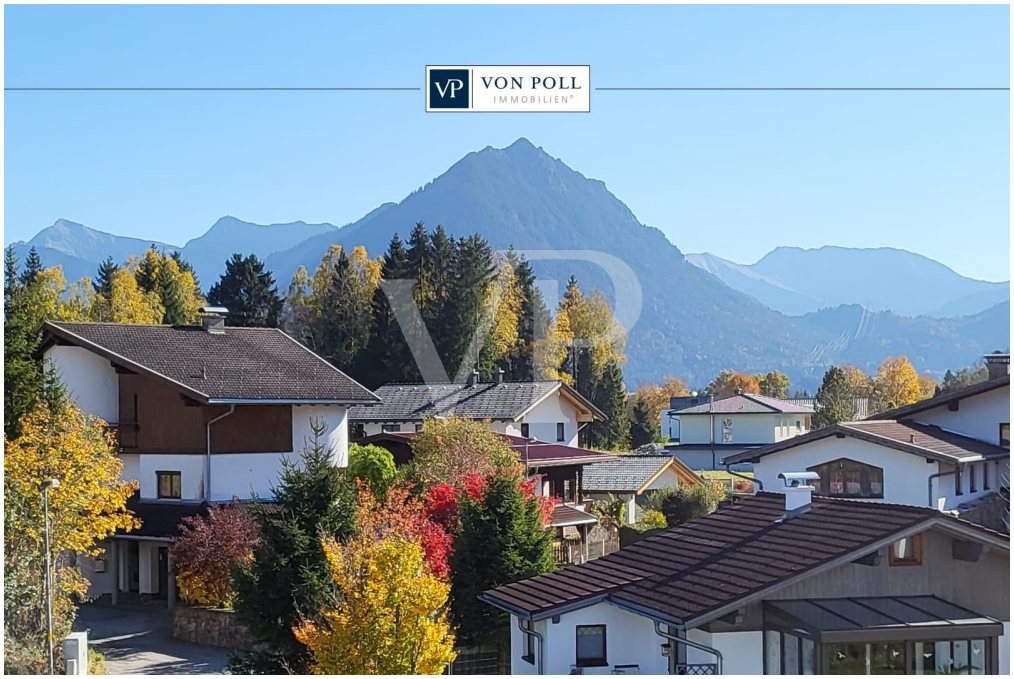

Property ID: 23321025 - 6600 Pflach – Pflach

The property

Property ID: 23321025 - 6600 Pflach – Pflach

A first impression

Diese schöne, ca. 103m² große 4-Zimmer-Wohnung erstreckt sich über zwei Etagen und bietet alles, was das Herz begehrt. Die hohen, lichtdurchfluteten Fenster lassen den ganzen Tag Tageslicht herein und die gefliesten Böden in Verbindung mit einer sparsamen Fußbodenheizung sorgen für eine angenehme, dauerhafte Wärme. Beim Betreten der Wohnung gelangt man in den unteren Bereich mit drei Schlafzimmern (ca. 13-15m²), einem Tageslichtbad und einem separaten Gäste-WC. Das moderne Bad verfügt über eine großzügige Dampfdusche mit Massagedüsen. Alle Räume im Untergeschoß sind mit Sichtschutzlamellen versehen. Über das helle Foyer gelangt man über eine offene Treppe in das Obergeschoss, das einen exklusiven Penthouse-Charakter bietet. Hier befindet sich ein großer offener Wohn-Essbereich mit direktem Zugang zur sonnigen, umlaufenden Süd-Süd-West Dachterrasse (ca. 28m²) mit traumhaftem Blick auf die Bergwelt des Reuttener Talkessels. Die luxuriöse, weiße Einbauküche lädt zum Kochen mit der ganzen Familie ein und verfügt neben modernen Einbaugeräten über eine hochwertige Arbeitsfläche aus Naturstein. Die Wohnung befindet sich in einem gepflegten 5-Familienhaus. Ein Kellerabteil von ca. 6m² sowie ein abschließbarer Garagenstellplatz runden das Angebot ab. Wir haben die Immobilie für Sie digitalisiert und bieten Ihnen an, eine virtuelle 360° Besichtigung bequem von zuhause aus zu erleben. Haben wir Ihr Interesse geweckt? Dann freuen wir uns auf Ihren Anruf.

Property ID: 23321025 - 6600 Pflach – Pflach

Details of amenities

- Auf zwei Etagen aufgeteilt
- Hochglanz- Einbauküche mit Naturstein-Arbeitsplatte
- Fußbodenheizung
- Sichtschutzlamellen
- Dampfdusche mit Massagedüsen
- Vollständig gefliest
- Dachterrasse
- Umlaufender Westbalkon
- Pultdach
- Kellerabteil
- Garagenplatz

Property ID: 23321025 - 6600 Pflach – Pflach

All about the location

Pflach ist eine Gemeinde mit 1606 Einwohnern (Stand 1. Jänner 2023) im Bezirk Reutte in Tirol (Österreich). Dort bietet sich eine wunderschöne Natur mit etlichen Seen, bewirtschafteten Almen, abwechslungsreichen Wintersportangeboten und mehreren historischen Sehenswürdigkeiten. Die Gemeinde Pflach liegt auf 840 m Seehöhe im Reuttener Becken und erstreckt sich über eine Fläche von 13,8 km². Pflach ist Teil der Ferienregion Reutte. Das Gebiet wird auch als "Tor zu Tirol" genannt. Pflach ist örtlich mit dem Bezirkshauptort Reutte verbunden, in dem alle erdenklichen infrastrukturellen Einrichtungen wie Einkaufszentren, Krankenhaus, Ämter, Behörden usw. vorhanden sind. Zusätzlich bietet Pflach ein modernes Ärztezentrum. Die Infrastruktur in Reutte ist hervorragend: Zahlreiche große und kleine Ladengeschäfte und diverse Discounter (bspw. Hofer) decken das gesamte Spektrum des üblichen Bedarfs ab. Hotels und Restaurants gibt es in großer Zahl. Alle allgemein- und weiterführenden Schulen sind vor Ort. Für den Fall der Fälle steht ein leistungsfähiges Krankenhaus mit dauerhaft stationiertem Rettungshubschrauber bereit. Die historische Stadt Füssen mit ihren weltbekannten Schlössern, das Allgäu sowie die Stadt Garmisch-Partenkirchen befinden sich in unmittelbarer Nähe zu Reutte. VERKEHR/INFRASTRUKTUR: In Reutte finden Sie hier die komplette Infrastruktur einer modernen Gemeinde vor. Einkaufsmöglichkeiten in den verschiedensten Sparten, Kindergärten, sämtliche Schulen, sowie Verwaltungseinrichtungen sind vorhanden. Reutte verfügt über einen Bahnhof, Buslinien sowie Anbindung an die Fernpass-Bundesstraße in Richtung Inntal. Nach Norden sind es ca. 10km bis zur deutschen Autobahn A7. Die umliegenden Flughäfen (München, Memmingen, Innsbruck, Stuttgart) sind in 45-100min erreichbar. ÄRZTE / APOTHEKEN / GESUNDHEIT: Hausärzte befinden sich in der Gemeinde Reutte. Das Bezirks-Krankenhaus in Reutte ist rasch erreichbar. KINDERGÄRTEN / SCHULEN / BILDUNG: - Kindergarten - Volksschule - Hauptschulen, Gymnasium und weitere höher bildende Schulen - In Innsbruck, Dornbirn und Kempten (D) finden sie Fachhochschulen verschiedenster Studienrichtungen. Die nächstgelegenen Universitäten sind Innsbruck, St. Gallen (CH) Konstanz, Ulm, Augsburg, Stuttgart und München (D). ENTFERNUNGEN: - bis Innsbruck ca. 90 km / ca. 101 Minuten - bis Lech am Arlberg ca. 65 km / ca. 70 Minuten - bis Füssen ca. 17 km / 22 Minuten - bis Memmingen ca. 81 km / ca. 53 Minuten - bis Garmisch-Partenkirchen ca. 45 km / ca. 56 Minuten - bis München ca. 125 km / ca. 113 Minuten - bis Kempten ca. 54 km / ca. 39 Minuten - bis Stuttgart ca. 226 km / ca. 150 Minuten - bis Zürich ca. 239 km / ca. 181 Minuten

Property ID: 23321025 - 6600 Pflach – Pflach

Other information

GELDWÄSCHE: Als Immobilienmaklerunternehmen ist die von Poll Immobilien GmbH nach § § 1, 2 Abs. 1 Nr. 10, 4 Abs. 3 Geldwäschegesetz (GwG) dazu verpflichtet, vor Begründung einer Geschäftsbeziehung die Identität des Vertragspartners festzustellen und zu überprüfen. Hierzu ist es erforderlich, dass wir die relevanten Daten Ihres Personalausweises festhalten - beispielsweise mittels einer Kopie. Das Geldwäschegesetz (GwG) sieht vor, dass der Makler die Kopien bzw. Unterlagen fünf Jahre aufbewahren muss. PROVISIONSHINWEIS: Mit der Anfrage bei und durch Inanspruchnahme der Dienstleistung der Firma von Poll Immobilien GmbH, vertreten durch Alpenwelt Immobilien GmbH, wird ein Maklervertrag geschlossen. Sofern es durch die Tätigkeit der Firma VON POLL IMMOBILIEN GmbH zu einem wirksamen Hauptvertrag mit der Eigentümerseite kommt, hat der Interessent bei Abschluss - eines MIETVERTRAGS eine Provision/Maklercourtage an die von Poll Immobilien GmbH zu zahlen. - eines KAUFVERTRAGS die ortsübliche Provision/Maklercourtage an die von Poll Immobilien GmbH gegen Rechnung zu zahlen. HAFTUNG: Wir weisen darauf hin, dass die von uns weitergegebenen Objektinformationen, Unterlagen, Pläne etc. vom Verkäufer bzw. Vermieter stammen. Eine Haftung für die Richtigkeit oder Vollständigkeit der Angaben übernehmen wir daher nicht. Es obliegt daher unseren Kunden, die darin enthaltenen Objektinformationen und Angaben auf ihre Richtigkeit hin zu überprüfen. Alle Immobilienangebote sind freibleibend und vorbehaltlich Irrtümer, Zwischenverkauf- und Vermietung oder sonstiger Zwischenverwertung. KAUFNEBENKOSTEN: 3,5 % Grunderwerbsteuer 1,1 % Grundbuchseintragungsgebühr (Entfall bis 1.7.2026 bei Hauptwohnsitzanmeldung²) ca. 2,0 % + MWSt. Vertragserrichtungskosten div. Barauslagen (z.B. Beglaubigungskosten) 3,6 % Maklercourtage inklusive gesetzl. MwSt ² unter bestimmten Voraussetzungen entfällt die Grundbucheintragungs- sowie Pfandrechtsgebühr beim Erwerb dieser Immobilie UNSER SERVICE FÜR SIE ALS EIGENTÜMER: Planen Sie den Verkauf oder die Vermietung Ihrer Immobilie, so ist es für Sie wichtig, deren Marktwert zu kennen. Lassen Sie kostenfrei und unverbindlich den aktuellen Wert Ihrer Immobilie professionell durch einen unserer Immobilienspezialisten einschätzen. Unser bundesweites und internationales Netzwerk ermöglicht es uns, Verkäufer bzw. Vermieter und Interessenten bestmöglich zusammenzuführen.

Property ID: 23321025 - 6600 Pflach – Pflach

Contact partner

For further information, please contact your contact person:

Sebastian Kleinloff

Obermarkt 30 Reutte
E-Mail: reutte@von-poll.com

To Disclaimer of von Poll Immobilien GmbH

www.von-poll.com