

Luxembourg-centre ville - CBD

# Surface de bureau situé en plein centre ville à louer

*Property ID: 14\_4*



**RENT PRICE: 0 EUR**

**Property ID: 14\_4 - L-1660 Luxembourg-centre ville - CBD**

- At a glance
- The property
- Energy Data
- Floor plans
- A first impression
- All about the location
- Contact partner

Property ID: 14\_4 - L-1660 Luxembourg-centre ville - CBD

## At a glance

Property ID	14_4	Rent price	On request
Floor	3	Subject to commission	Yes
		Total Space	ca. 31 m <sup>2</sup>
		Condition of property	Like new

Property ID: 14\_4 - L-1660 Luxembourg-centre ville - CBD

## Energy Data

Type of heating	Central heating
Energy information	At the time of preparing the document, no energy certificate was available.

Property ID: 14\_4 - L-1660 Luxembourg-centre ville - CBD

## The property



Property ID: 14\_4 - L-1660 Luxembourg-centre ville - CBD

## The property



Property ID: 14\_4 - L-1660 Luxembourg-centre ville - CBD

## The property



Property ID: 14\_4 - L-1660 Luxembourg-centre ville - CBD

## The property



Property ID: 14\_4 - L-1660 Luxembourg-centre ville - CBD

## The property



Property ID: 14\_4 - L-1660 Luxembourg-centre ville - CBD

## The property



Property ID: 14\_4 - L-1660 Luxembourg-centre ville - CBD

## Floor plans

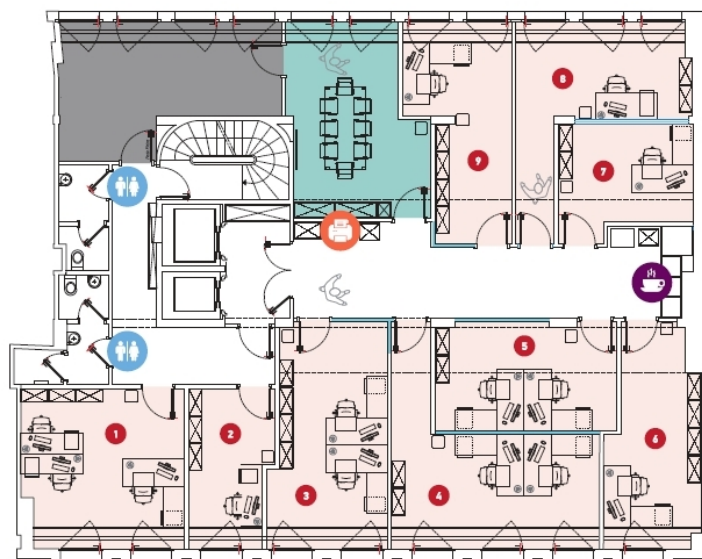



This floor plan is not to scale. The documents were given to us by the client. For this reason, we cannot guarantee the accuracy of the information.

**Property ID: 14\_4 - L-1660 Luxembourg-centre ville - CBD**

## A first impression

Ce nouvel écran entièrement rénové en 2018 incarne l'art de travailler au Luxembourg.

300m2 d'espaces modulables à la pointe des nouvelles technologies.

Property ID: 14\_4 - L-1660 Luxembourg-centre ville - CBD

## All about the location

oui

oui

moquette

intégré

oui

oui

oui

oui

ouvrante

oui

oui

oui

badge

deux ascenseurs

**Property ID: 14\_4 - L-1660 Luxembourg-centre ville - CBD**

## Contact partner

For further information, please contact your contact person:

VON POLL REAL ESTATE Limpertsberg

---

6, avenue Pasteur, L-2310 Luxembourg

Tel.: +352 26 47 98

E-Mail: [limpertsberg@von-poll.com](mailto:limpertsberg@von-poll.com)

*To the Disclaimer of von Poll Immobilien GmbH*

---

[www.von-poll.com](http://www.von-poll.com)