

Luxembourg-centre ville - CBD

# Surface de bureau situé en plein centre ville à louer

*Property ID: 14\_2*



**RENT PRICE: 0 EUR**

**Property ID: 14\_2 - L-1660 Luxembourg-centre ville - CBD**

- **At a glance**
- **The property**
- **Energy Data**
- **Floor plans**
- **A first impression**
- **All about the location**
- **Contact partner**

**Property ID: 14\_2 - L-1660 Luxembourg-centre ville - CBD**

## At a glance

|             |             |                       |                             |
|-------------|-------------|-----------------------|-----------------------------|
| Property ID | <b>14_2</b> | Rent price            | <b>On request</b>           |
| Floor       | <b>3</b>    | Subject to commission | <b>Yes</b>                  |
|             |             | Total Space           | <b>ca. 14 m<sup>2</sup></b> |
|             |             | Condition of property | <b>Like new</b>             |

Property ID: 14\_2 - L-1660 Luxembourg-centre ville - CBD

## Energy Data

| Type of heating    | Central heating   |
|--------------------|---|
| Energy information | At the time of preparing the document, no energy certificate was available. |

Property ID: 14\_2 - L-1660 Luxembourg-centre ville - CBD

## The property



Property ID: 14\_2 - L-1660 Luxembourg-centre ville - CBD

## The property



Property ID: 14\_2 - L-1660 Luxembourg-centre ville - CBD

## The property



Property ID: 14\_2 - L-1660 Luxembourg-centre ville - CBD

## The property



Property ID: 14\_2 - L-1660 Luxembourg-centre ville - CBD

## The property



Property ID: 14\_2 - L-1660 Luxembourg-centre ville - CBD

## The property



Property ID: 14\_2 - L-1660 Luxembourg-centre ville - CBD

## Floor plans

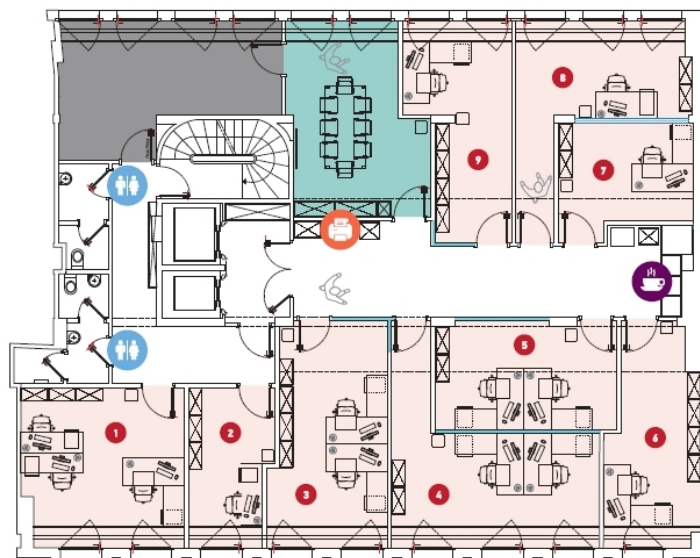
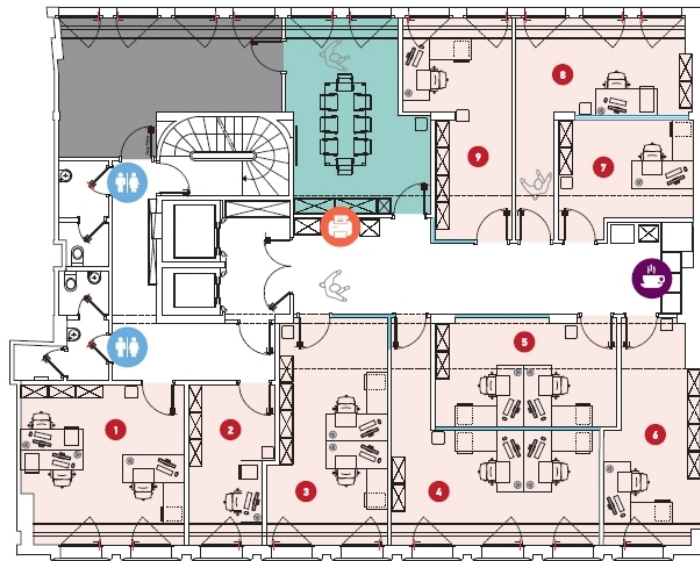

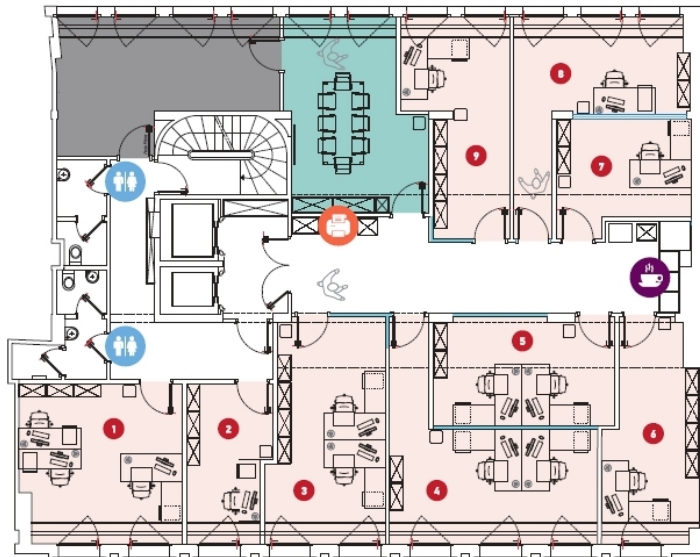

This floor plan is not to scale. The documents were given to us by the client. For this reason, we cannot guarantee the accuracy of the information.

**Property ID: 14\_2 - L-1660 Luxembourg-centre ville - CBD**

## **A first impression**

**Ce nouvel écrin entièrement rénové en 2018 incarne l'art de travailler au Luxembourg.  
300m2 d'espaces modulables à la pointe des nouvelles technologies.**

**Property ID: 14\_2 - L-1660 Luxembourg-centre ville - CBD**

## **All about the location**

**oui**

**oui**

**moquette**

**intégré**

**oui**

**oui**

**oui**

**oui**

**ouvrante**

**oui**

**oui**

**oui**

**badge**

**deux ascenseurs**

**Property ID: 14\_2 - L-1660 Luxembourg-centre ville - CBD**

## Contact partner

**For further information, please contact your contact person:**

**VON POLL REAL ESTATE Limpertsberg**

---

**6, avenue Pasteur, L-2310 Luxembourg**

**Tel.: +352 26 47 98**

**E-Mail: [limpertsberg@von-poll.com](mailto:limpertsberg@von-poll.com)**

*To the Disclaimer of von Poll Immobilien GmbH*

---

**[www.von-poll.com](http://www.von-poll.com)**