

Luxembourg-centre ville - CBD

# Surface de bureau situé en plein centre ville à louer

*Property ID: 14\_1*



**RENT PRICE: 0 EUR**

**Property ID: 14\_1 - L-1660 Luxembourg-centre ville - CBD**

- **At a glance**
- **The property**
- **Energy Data**
- **Floor plans**
- **A first impression**
- **All about the location**
- **Contact partner**

**Property ID: 14\_1 - L-1660 Luxembourg-centre ville - CBD**

## At a glance

Property ID	<b>14_1</b>	Rent price	<b>On request</b>
Floor	<b>3</b>	Subject to commission	<b>Yes</b>
		Total Space	<b>ca. 28 m<sup>2</sup></b>
		Condition of property	<b>Like new</b>

Property ID: 14\_1 - L-1660 Luxembourg-centre ville - CBD

## Energy Data

Type of heating	Central heating
Energy information	At the time of preparing the document, no energy certificate was available.

Property ID: 14\_1 - L-1660 Luxembourg-centre ville - CBD

## The property



Property ID: 14\_1 - L-1660 Luxembourg-centre ville - CBD

## The property



Property ID: 14\_1 - L-1660 Luxembourg-centre ville - CBD

## The property



Property ID: 14\_1 - L-1660 Luxembourg-centre ville - CBD

## The property



Property ID: 14\_1 - L-1660 Luxembourg-centre ville - CBD

## The property



Property ID: 14\_1 - L-1660 Luxembourg-centre ville - CBD

## The property



Property ID: 14\_1 - L-1660 Luxembourg-centre ville - CBD

## Floor plans

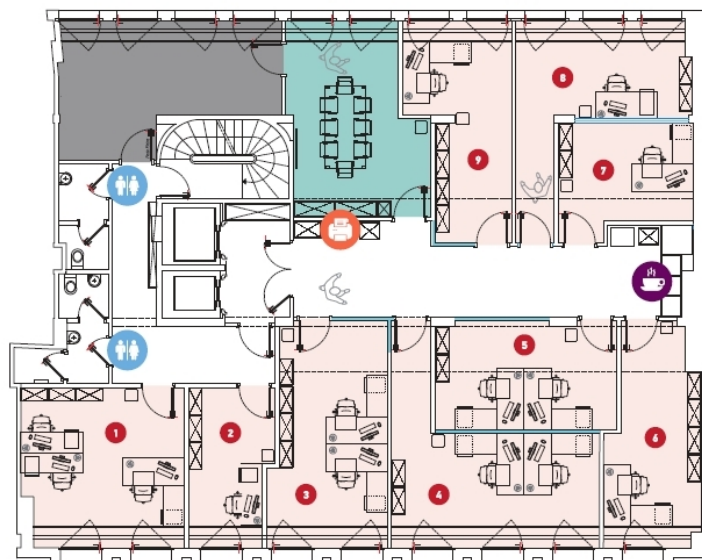



This floor plan is not to scale. The documents were given to us by the client. For this reason, we cannot guarantee the accuracy of the information.

**Property ID: 14\_1 - L-1660 Luxembourg-centre ville - CBD**

## **A first impression**

**Ce nouvel écrin entièrement rénové en 2018 incarne l'art de travailler au Luxembourg.  
300m2 d'espaces modulables à la pointe des nouvelles technologies.**

Property ID: 14\_1 - L-1660 Luxembourg-centre ville - CBD

## All about the location

oui

oui

moquette

intégré

oui

oui

oui

oui

ouvrante

oui

oui

oui

badge

deux ascenseurs

**Property ID: 14\_1 - L-1660 Luxembourg-centre ville - CBD**

## Contact partner

**For further information, please contact your contact person:**

**VON POLL REAL ESTATE Limpertsberg**

---

**6, avenue Pasteur, L-2310 Luxembourg**

**Tel.: +352 26 47 98**

**E-Mail: [limpertsberg@von-poll.com](mailto:limpertsberg@von-poll.com)**

*To the Disclaimer of von Poll Immobilien GmbH*

---

**[www.von-poll.com](http://www.von-poll.com)**