

Baierbrunn

Mehrfamilienhäuser / Wohn- und Geschäftshäuser in diskreter Vermarktung

Property ID: 26251003



www.von-poll.com

PURCHASE PRICE: 99.999.999 EUR • LIVING SPACE: ca. 999 m² • LAND AREA: 999 m²

Property ID: 26251003 - 82065 Baierbrunn

- **At a glance**
- **The property**
- **Energy Data**
- **Floor plans**
- **A first impression**
- **All about the location**
- **Contact partner**

Property ID: 26251003 - 82065 Baierbrunn

At a glance

Property ID	26251003	Purchase Price	99.999.999 EUR
Living Space	ca. 999 m²	Rentable space	ca. 999 m²

Property ID: 26251003 - 82065 Baierbrunn

Energy Data

Energy Certificate Legally not required

Property ID: 26251003 - 82065 Baierbrunn

The property



www.von-poll.com



www.von-poll.com

Property ID: 26251003 - 82065 Baierbrunn

The property



Property ID: 26251003 - 82065 Baierbrunn

The property



Property ID: 26251003 - 82065 Baierbrunn

The property



Property ID: 26251003 - 82065 Baierbrunn

The property



Property ID: 26251003 - 82065 Baierbrunn

The property



Property ID: 26251003 - 82065 Baierbrunn

The property

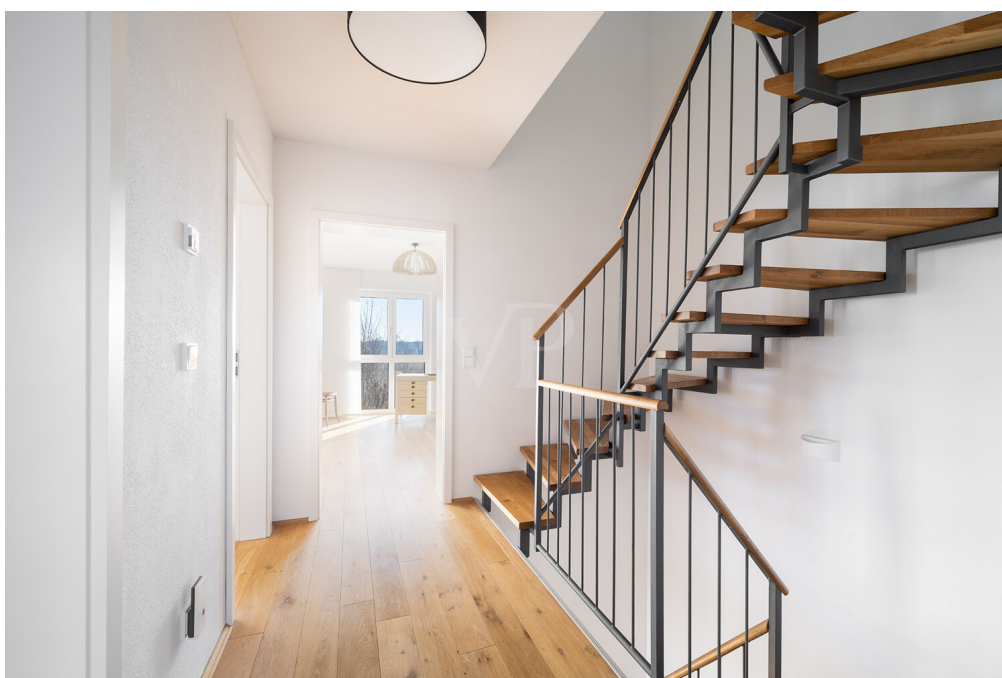

Property ID: 26251003 - 82065 Baierbrunn

The property



Property ID: 26251003 - 82065 Baierbrunn

The property



Property ID: 26251003 - 82065 Baierbrunn

The property



Property ID: 26251003 - 82065 Baierbrunn

Floor plans

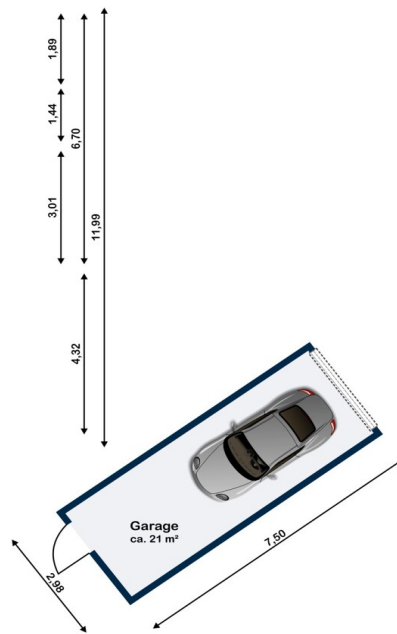
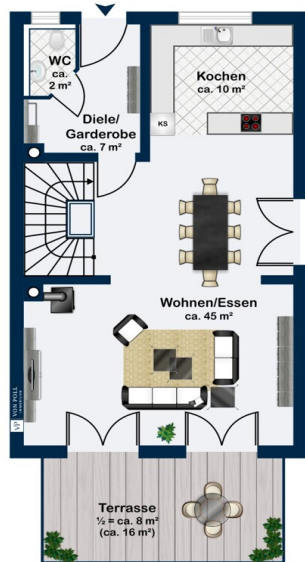

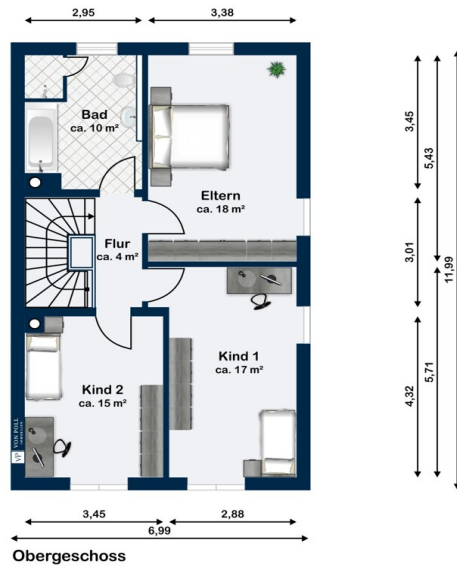

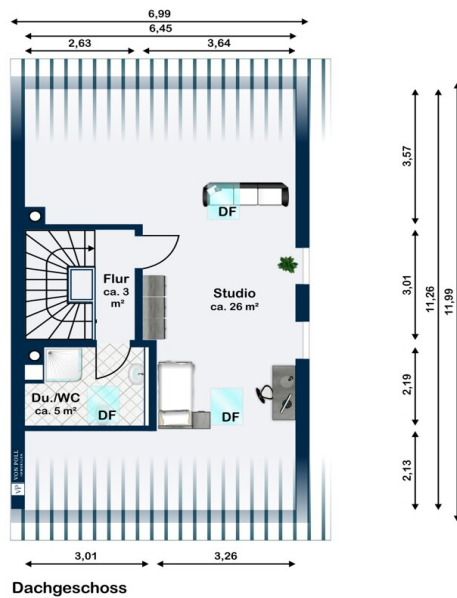

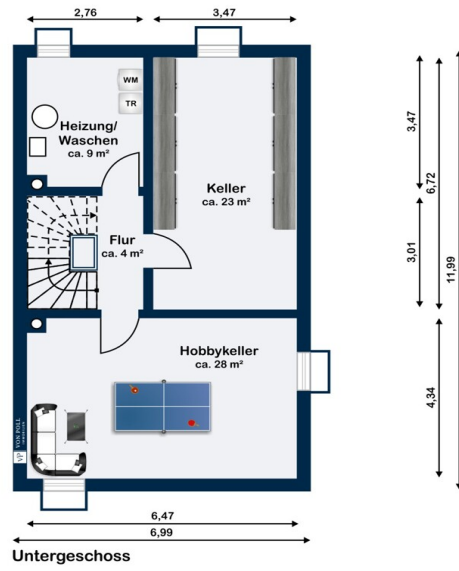

This floor plan is not to scale. The documents were given to us by the client. For this reason, we cannot guarantee the accuracy of the information.

Property ID: 26251003 - 82065 Baierbrunn

A first impression

ANLAGEIMMOBILIEN IN DISKRETER VERMARKTUNG

Durch unsere Spezialisierung auf Anlageimmobilien – insbesondere Mehrfamilienhäuser sowie Wohn- und Geschäftshäuser im Raum Bremen – und den Zugang zum Netzwerk der VON POLL IMMOBILIEN Unternehmensgruppe mit über 400 Standorten in Deutschland und Teilen Europas, verfügen wir über einen umfangreichen und qualifizierten Käuferstamm.

Einige Immobilien werden bewusst nicht öffentlich beworben, sondern ausschließlich diskret innerhalb unseres Netzwerks vermittelt. So können Transaktionen strukturiert, vertraulich und ohne öffentliche Marktpräsenz erfolgen.

Gerne berücksichtigen wir auch Ihr Suchprofil und informieren Sie künftig über passende Off-Market-Angebote aus unserem Bestand und Netzwerk.

Property ID: 26251003 - 82065 Baierbrunn

All about the location

Bremen und Umland

Property ID: 26251003 - 82065 Baierbrunn

Contact partner

For further information, please contact your contact person:

Michael Zeller

Bleibtreustraße 14, 81479 München
Tel.: +49 89 - 55 27 848 0
E-Mail: muenchen.soln@von-poll.com

To the Disclaimer of von Poll Immobilien GmbH

www.von-poll.com