

Einsiedeln - Schwyz

# Erstvermietung von grosszügigen Gewerbe- und Büroflächen in Einsiedeln

Property ID: CH22246679



RENT PRICE: 185 CHF

**Property ID: CH22246679 - 8840 Einsiedeln - Schwyz**

- At a glance
- The property
- Floor plans
- A first impression
- Details of amenities
- All about the location
- Other information
- Contact partner

Property ID: CH22246679 - 8840 Einsiedeln - Schwyz

## At a glance

Property ID	CH22246679	Rent price	185 CHF
Year of construction	2024	Condition of property	Shell
		Construction method	Solid

Property ID: CH22246679 - 8840 Einsiedeln - Schwyz

## The property



Property ID: CH22246679 - 8840 Einsiedeln - Schwyz

## The property



Property ID: CH22246679 - 8840 Einsiedeln - Schwyz

## The property



Property ID: CH22246679 - 8840 Einsiedeln - Schwyz

## The property



Property ID: CH22246679 - 8840 Einsiedeln - Schwyz

## The property



Property ID: CH22246679 - 8840 Einsiedeln - Schwyz

## The property

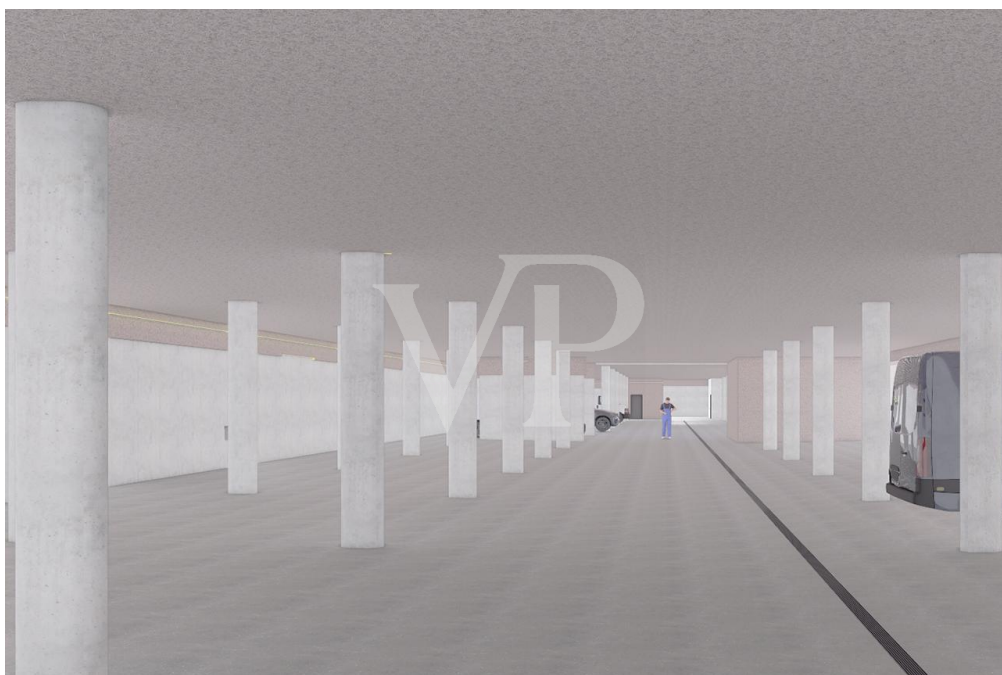

Property ID: CH22246679 - 8840 Einsiedeln - Schwyz

## The property



Property ID: CH22246679 - 8840 Einsiedeln - Schwyz

## The property



Property ID: CH22246679 - 8840 Einsiedeln - Schwyz

## Floor plans

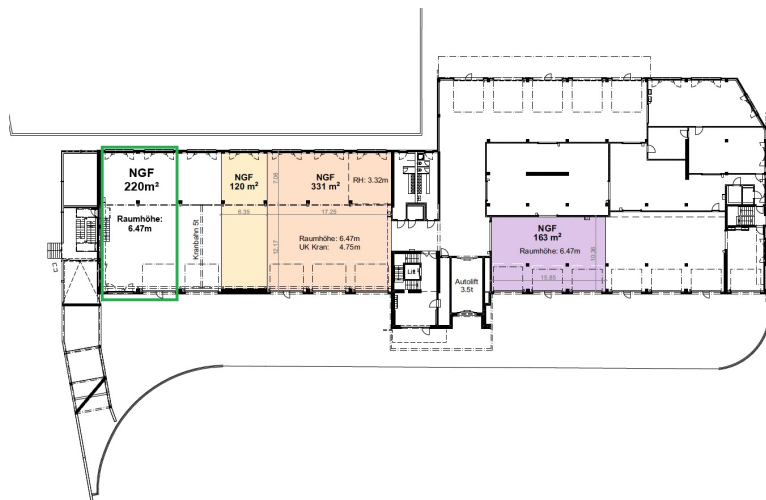
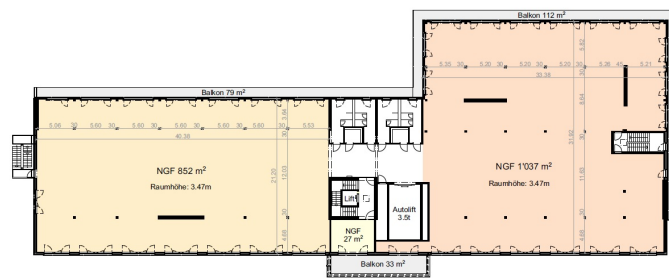

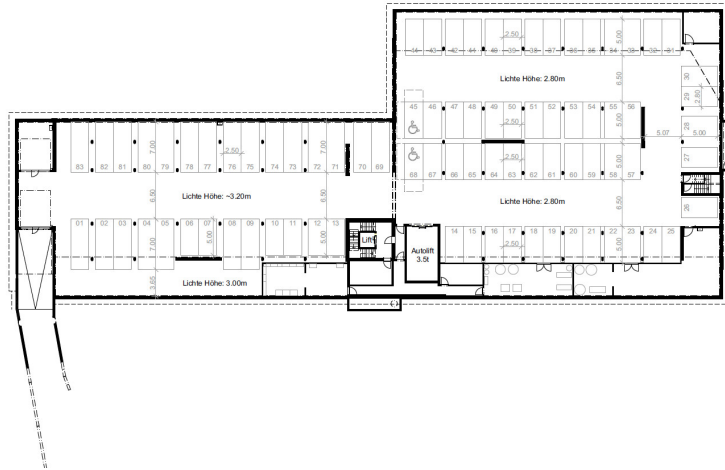

This floor plan is not to scale. The documents were given to us by the client. For this reason, we cannot guarantee the accuracy of the information.

**Property ID: CH22246679 - 8840 Einsiedeln - Schwyz**

## A first impression

Mietpreise: CHF 185.- bis 195.- pro m<sup>2</sup> p.a. zzgl. MWST und Nebenkosten (ca. 10%)

An bester Lage in Einsiedeln steht ab sofort eine moderne Gewerbeliegenschaft im Gebiet Kobiboden zur Verfügung. Der Neubau wurde 2024 fertiggestellt und bietet im Rohbauzustand flexible Flächen für unterschiedlichste Nutzungen – ob Produktion oder kombinierte Geschäftsmodelle. Die Immobilie überzeugt durch eine hochwertige Grundstruktur, moderne Gebäudetechnik und ein durchdachtes Erschliessungskonzept. Dank der verkehrstechnisch hervorragenden Anbindung an den Grossraum Zürich ist der Standort ideal für Unternehmen mit regionaler wie überregionaler Ausrichtung.

Ein besonderes Alleinstellungsmerkmal dieser Liegenschaft ist die aussergewöhnliche Grosszügigkeit der Flächen: Im 3. Obergeschoss stehen bis zu 1'889 m<sup>2</sup> mit einer Raumhöhe von 3.47 m zur Verfügung. Ergänzt wird das Angebot durch 220 m<sup>2</sup> im Erdgeschoss, die mit einer ausserordentlich hohen Raumhöhe von 6.47 m ideale Bedingungen für vielfältige Nutzungen bieten.

**Property ID: CH22246679 - 8840 Einsiedeln - Schwyz**

## Details of amenities

Die Liegenschaft überzeugt durch eine hochwertige Grundinfrastruktur:

Heizung: Erdwärme mit Deckenheizung (TABS)

Stromversorgung: Solarstrom & Netzanschluss

Liftanlagen: Personenlift & grosser Warenlift (3.5 t, Platz für 14 Paletten)

Internet & Telefon: Erschlossen inkl. EDV-Vorinstallation

Beschattung: Elektrische Rafflamellenstoren

Sanitäre Anlagen: WC & Garderoben im Vorraum vorhanden

Spezialnutzung: Tankstelle & Hochdruck-Waschraum zur Mitbenutzung

Zugang: Personen- & Warenezugänge via Tiefgarage und Haupteingang

**Property ID: CH22246679 - 8840 Einsiedeln - Schwyz**

## All about the location

Das Objekt befindet sich im gewerblich-industriellen Entwicklungsgebiet Kobiboden/Steig westlich der Schnabelsbergstrasse – strategisch im Herzen neuer Gewerbe- und Industriezone gelegen.

Das Areal liegt direkt an der zonierten Zufahrtsstrasse (Kobibodenstrasse) mit direkter Erschliessung durch die neue Steigstrasse, welche den motorisierten Verkehr effizient lenkt.

Die Lage ist eingebettet zwischen bestehenden Gewerbebauten und in der Nähe zu Pferdehaltungs- sowie Wohnzonen – ideal für Mischnutzungen und eine dynamische Nachbarschaft.

Im Rahmen des Buskonzepts Einsiedeln 2025 wird eine Haltestelle "Kobiboden" eingerichtet, als Endstelle bzw. Wendehaltestelle für Linien Richtung Eschbach – ergänzt durch eine Haltekante für den Linienverkehr.

Zusätzlich profitiert das Quartier von weiteren Haltestellen auf der Etzel- und Schnabelsbergstrasse, was die Erreichbarkeit per Bus halbstündlich gewährleistet.

Die Lage nahe der Kantonsstrasse 8 sichert eine direkte Verbindung zur Autobahn A3 und zum Wirtschaftsraum Zürich – perfekt für Lieferverkehr und Pendler.

Im kantonalen Gesamtverkehrskonzept ist Kobiboden als bedeutende Gewerkezone definiert – auch logistisch optimal eingebunden.

Dank laufender Infrastrukturverbesserungen (u. a. Wasenmattstrasse, Trottoir an der Schnabelsbergstrasse) gewinnt der Langsamverkehr an Qualität – attraktive

Anbindung an Dorfkern und Naherholungsgebiete.

**Property ID: CH22246679 - 8840 Einsiedeln - Schwyz**

## Other information

Bezug der Flächen ab sofort möglich

Tragstruktur & Ausbau: Einfache statische Grundstruktur mit hoher Anpassungsfähigkeit

Mieterausbau: In Abstimmung mit der Eigentümerschaft möglich; Ausbaurkosten grösstenteils durch Mieter zu tragen

Erschliessung & Technik: Alle Medien (Strom, Wasser, Abwasser, Heizung, Internet) bis zur Mietfläche geführt

Visualisierungen und Pläne dienen der Illustration und sind nicht bindend

Die in dieser Dokumentation gemachten Angaben dienen der allgemeinen Information. Sie geben keinen Anspruch auf Vollständigkeit oder Umsetzung der Pläne. Geringfügige Änderungen gegenüber des vorliegenden Mietobjektes bleiben vorbehalten. Offerte unverbindlich und freibleiben, Zwischenvermietung vorbehalten.

**Property ID: CH22246679 - 8840 Einsiedeln - Schwyz**

## Contact partner

For further information, please contact your contact person:

Matthias H. Römer

---

Churerstrasse 21, 8808 Pfäffikon SZ

Tel.: +41 44 211 60 09

E-Mail: [schwyz@von-poll.com](mailto:schwyz@von-poll.com)

*To the Disclaimer of von Poll Immobilien GmbH*

---

[www.von-poll.com](http://www.von-poll.com)