

Weyarn

## Living in a country house near Munich

Property ID: 23046007

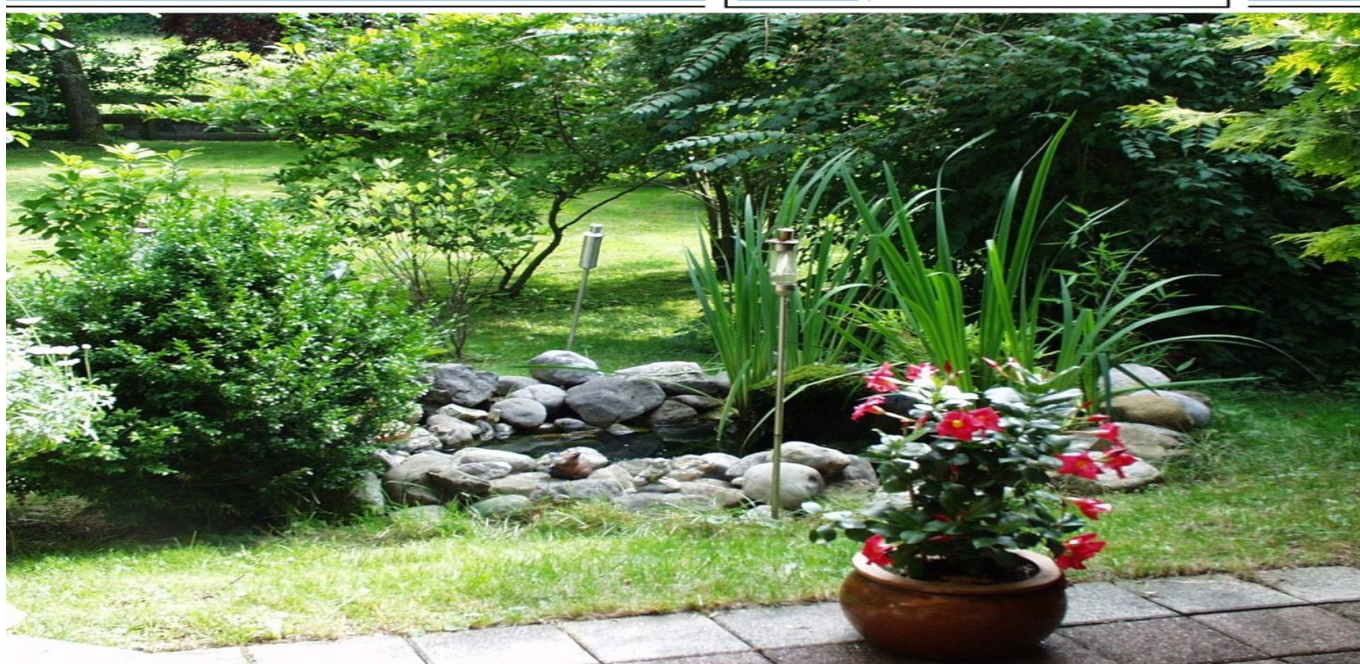

[www.von-poll.de](http://www.von-poll.de)

PURCHASE PRICE: 0 EUR • LIVING SPACE: ca. 297,92 m<sup>2</sup> • ROOMS: 5 • LAND AREA: 1.679 m<sup>2</sup>

Property ID: 23046007 - 83629 Weyarn

- At a glance
- The property
- Energy Data
- Floor plans
- A first impression
- Details of amenities
- All about the location
- Other information
- Contact partner

Property ID: 23046007 - 83629 Weyarn

## At a glance

Property ID	23046007
Living Space	ca. 297,92 m <sup>2</sup>
Roof Type	Gabled roof
Rooms	5
Bedrooms	3
Bathrooms	2
Year of construction	1971
Type of parking	5 x Outdoor parking space, 2 x Garage

Purchase Price	On request
Commission	Käuferprovision beträgt 3,57 % (inkl. MwSt.) des beurkundeten Kaufpreises
Condition of property	Well-maintained
Construction method	Solid
Usable Space	ca. 122 m <sup>2</sup>
Equipment	Terrace, Guest WC, Sauna, Garden / shared use, Built-in kitchen, Balcony

Property ID: 23046007 - 83629 Weyarn

## Energy Data

Energy Source	Oil	Energy Certificate	Energy consumption certificate
Energy certificate valid until	05.04.2033	Final energy consumption	122.20 kWh/m²a
Power Source	Oil	Energy efficiency class	D
		Year of construction according to energy certificate	2003

Property ID: 23046007 - 83629 Weyarn

## The property





Property ID: 23046007 - 83629 Weyarn

## The property



Property ID: 23046007 - 83629 Weyarn

## The property

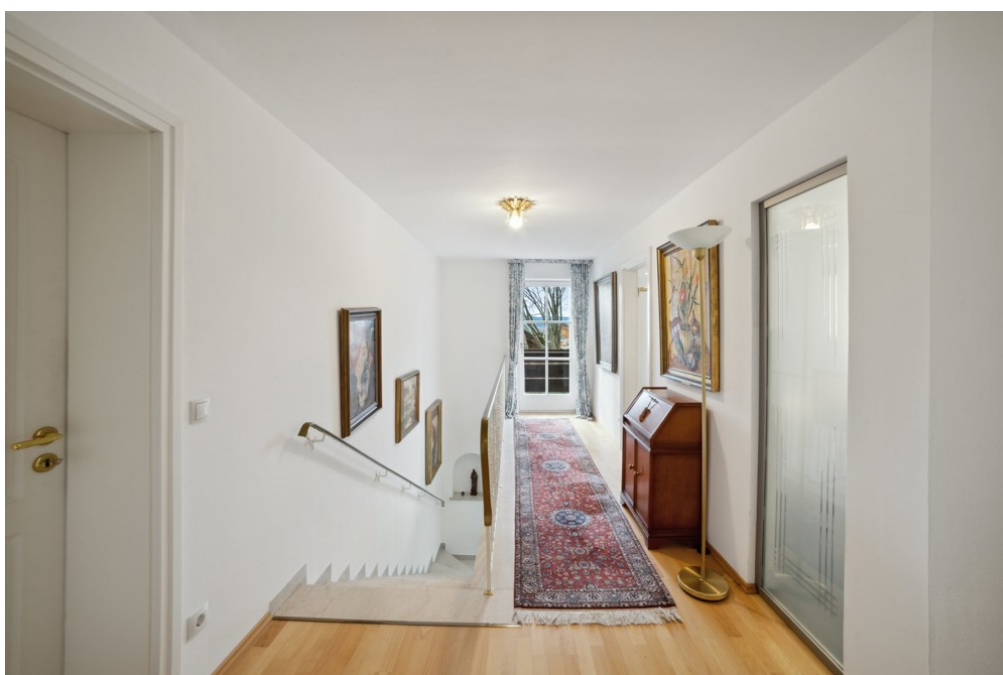



VON POLL  
REAL ESTATE

Property ID: 23046007 - 83629 Weyarn

## The property

FÜR SIE IN DEN BESTEN LAGEN



VON POLL  
IMMOBILIEN®

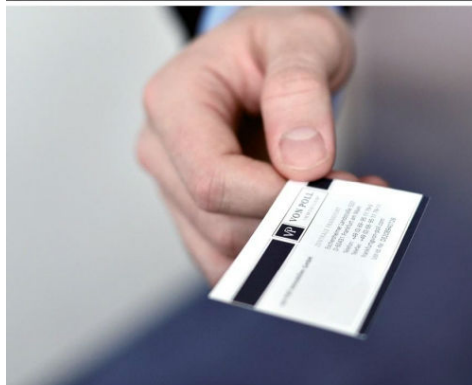

Erfahren Sie den aktuellen Marktwert Ihrer Immobilie - kostenfrei und unverbindlich  
durch unsere geprüften freien Sachverständigen für Immobilienbewertung  
(PersCert® und WertCert®)

*Leading* REAL ESTATE  
COMPANIES  
IN THE WORLD®

[www.von-poll.com](http://www.von-poll.com)



Property ID: 23046007 - 83629 Weyarn

## Floor plans

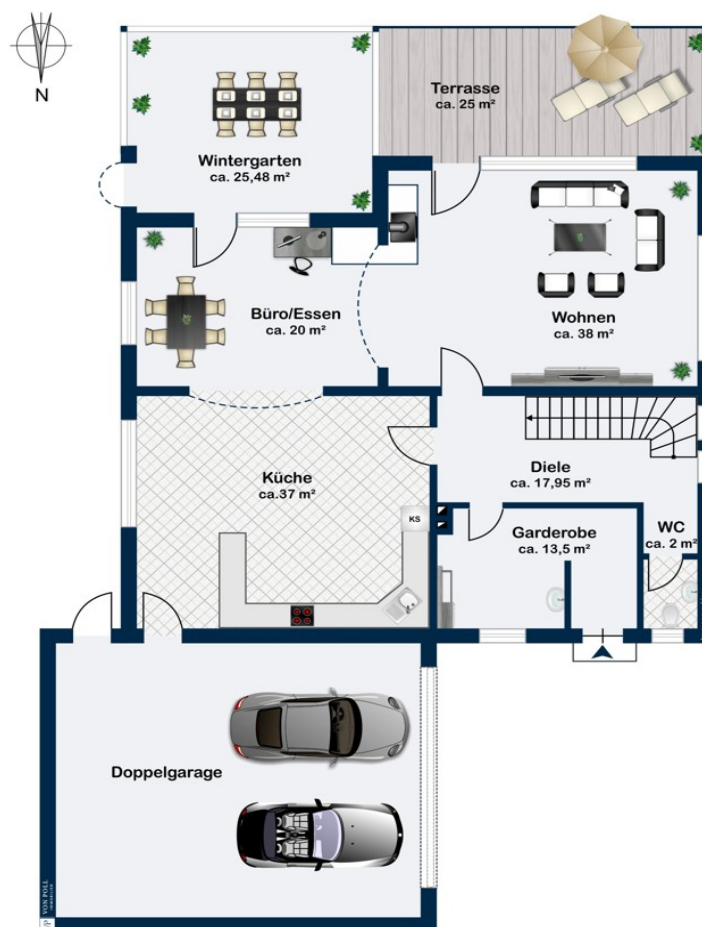

This floor plan is not to scale. The documents were given to us by the client. For this reason, we cannot guarantee the accuracy of the information.

Property ID: 23046007 - 83629 Weyarn

## A first impression

Vor den Toren von München und Miesbach

Gut leben in Weyarn

In einer ruhigen Anliegerstraße im reizvoll gewachsenen Umfeld können Sie idyllisch wohnen, fernab des Großstadttrubels. Ein großzügiges Haus auf dem Lande bietet viel Licht, viel Platz und somit viel Lebensqualität. Die solide, massive Bauweise sorgt für Stabilität und Sicherheit. Entdecken Sie ein großzügiges Landhaus mit viel Platz für ein komfortables Wohngefühl.

Das Haus besticht durch seinen offen geschnittenen, sonnenverwöhnten Wohnbereich. Mit dem edlen Kachelofen lädt er ein zu entspannten Abenden mit Freunden. Mit einer besonders großen Türöffnung werden Wohnbereich und Küche miteinander verbunden.

Die ungewöhnlich große Landhausküche hat genügend Platz für alle Koch- und Backvorhaben. Nicht zuletzt durch den 7-flammigen italienischen Gasherd können Sie Ihre kulinarischen Ideen verwirklichen und Ihre Gäste beeindrucken. Im integrierten Essbereich mit Eckbank und großem Tisch finden 6 -8 Personen gut Platz und es kann gemütlich gemeinsam gekocht werden.

Wintergarten: Gönnen Sie sich ein gläsernes Wohnzimmer mit Klimaanlage und Blick in den Garten und die Berge. Hier können Sie das ganze Jahr über entspannen und die Natur genießen.

Auch für körperliche Entspannung ist gesorgt: Eine Sauna mit Dusche, Tauchbecken und Ruheraum lädt zum gemeinsamen Relaxen ein. Wer Platz für Fitness-Geräte und sportliche Aktivitäten wünscht, findet ihn ebenfalls hier.

Property ID: 23046007 - 83629 Weyarn

## Details of amenities

Hier macht Wohnen Spaß!

Vor den Toren Münchens

- Eine ruhige Anliegerstraße in reizvoller Gegend mit großem Garten, altem beheimateten Baumbestand, gepflegten Rosengarten und kleinen Seerosenteich
- Solide/massive Bauweise sorgt für Stabilität und Sicherheit
- Durchdachte-funktionelle Grundrisse lassen keine Wünsche offen
- große typische Landhausküche zum Wohlfühlen
- Großzügiger Wohnbereich mit edlem Kachelofen und Terrasse
- Wintergarten als gläsernes Wohnzimmer mit Marmorboden, Klimaanlage für den Sommer-Genuss und Fußbodenheizung für die kühlere Jahreszeit
- große helle Schlafzimmer mit Balkonen
- exklusives Bad mit barrierefreier Dusche, Badewanne, Bidet und WC
- Separates neues Duschbad mit WC
- zusätzliches Gäste-WC im Erdgeschoss
- Windfang mit Platz für die Garderobe und praktischen Waschbecken
- Sauna mit Dusche und Tauchbecken zum gemeinsamen Relaxen
- Keller mit Waschküche, großen Hobbyraum und Vorratskeller
- Heizungskeller mit Ölheizung (solarunterstützt) und 14.000 l Öltank
- 2024 neue Solaranlage Fa. Enpal
- Doppelgarage mit direktem Zugang zum Haus und auch in den Garten, Abstellraum für Fahrräder und Gartengeräte, Speicher
- mehrere KFZ-Stellplätze in der Einfahrt
- der Bau eines zusätzlichen Gebäudes (ca. 8 m x 12 m) wurde bereits bei der Gemeinde angefragt

Property ID: 23046007 - 83629 Weyarn

## All about the location

Die Gemeinde Weyarn mit ca. 3.930 Einwohner liegt im bayerischen Voralpenland, 35 km südlich der Landeshauptstadt München, im Landkreis Miesbach nahe der Autobahn A8 München-Salzburg.

Der Landkreis Miesbach zählt zu den beliebtesten Wohn und Ferienregionen Deutschlands. Die malerische Berglandschaft, die Seen mit bester Wasserqualität und das umfassende, ganzjährige Freizeitangebot schaffen eine einzigartige Lebensqualität. Ein großer Supermarkt mit Bäcker, Metzger, der Kindergarten sowie die Grundschule Weyarn sind nur wenige Autominuten entfernt. Die Gymnasien in Miesbach, Tegernsee, Holzkirchen, Bruckmühl sowie Real- und Berufsschule in Miesbach sind mit dem Schulbus zu erreichen.

Zudem finden Sie in näherer Umgebung verschiedene Ärzte, Cafés und Restaurants.

Wandern, Skifahren, Golf spielen, Reiten, Segeln und Wellness – hier liegen die Möglichkeiten vor Ihrer Tür. Auch eine erstklassige medizinische Versorgung und die Anbindung an München und Salzburg tragen zur hohen Attraktivität der Region bei.



Property ID: 23046007 - 83629 Weyarn

## Other information

Es liegt ein Energieverbrauchsausweis vor.  
Dieser ist gültig bis 5.4.2033.  
Endenergieverbrauch beträgt 122.20 kwh/(m<sup>2</sup>\*a).  
Wesentlicher Energieträger der Heizung ist Öl.  
Das Baujahr des Objekts lt. Energieausweis ist 2003.  
Die Energieeffizienzklasse ist D.

GELDWÄSCHE: Als Immobilienmaklerunternehmen ist die von Poll Immobilien GmbH nach § 2 Abs. 1 Nr. 14 und § 11 Abs. 1, 2 Geldwäschegesetz (GwG) dazu verpflichtet, bei der Begründung einer Geschäftsbeziehung die Identität des Vertragspartners festzustellen und zu überprüfen, bzw. sobald ein ernsthaftes Interesse an der Durchführung des Immobilienkaufvertrages besteht. Hierzu ist es erforderlich, dass wir nach § 11 Abs. 4 GwG die relevanten Daten Ihres Personalausweises festhalten (wenn Sie als natürliche Person handeln) – beispielsweise mittels einer Kopie. Bei einer juristischen Person benötigen wir eine Kopie des Handelsregistrauszugs, aus welchem der wirtschaftlich Berechtigte hervorgeht. Das Geldwäschegesetz sieht vor, dass der Makler die Kopien bzw. Unterlagen fünf Jahre aufbewahren muss. Als unser Vertragspartner haben Sie auch eine Mitwirkungspflicht nach § 11 Abs. 6 GwG.

HAFTUNG: Wir weisen darauf hin, dass die von uns weitergegebenen Objektinformationen, Unterlagen, Pläne etc. vom Verkäufer bzw. Vermieter stammen. Eine Haftung für die Richtigkeit oder Vollständigkeit der Angaben übernehmen wir daher nicht. Es obliegt daher unseren Kunden, die darin enthaltenen Objektinformationen und Angaben auf ihre Richtigkeit hin zu überprüfen. Alle Immobilienangebote sind freibleibend und vorbehaltlich Irrtümer, Zwischenverkauf- und Vermietung oder sonstiger Zwischenverwertung.

### UNSER SERVICE FÜR SIE ALS EIGENTÜMER:

Planen Sie den Verkauf oder die Vermietung Ihrer Immobilie, so ist es für Sie wichtig, deren Marktwert zu kennen. Lassen Sie kostenfrei und unverbindlich den aktuellen Wert Ihrer Immobilie professionell durch einen unserer Immobilienspezialisten einschätzen. Unser bundesweites und internationales Netzwerk ermöglicht es uns, Verkäufer bzw. Vermieter und Interessenten bestmöglich zusammenzuführen.

Property ID: 23046007 - 83629 Weyarn

## Contact partner

For further information, please contact your contact person:

Kerstin von Holdt & Bernhard Stollreither

---

Südliche Hauptstraße 23, 83700 Rottach-Egern

Tel.: +49 8022 - 70 411 0

E-Mail: [tegernsee@von-poll.com](mailto:tegernsee@von-poll.com)

*To the Disclaimer of von Poll Immobilien GmbH*

---

[www.von-poll.com](http://www.von-poll.com)