

Limburg an der Lahn

Tolle Stadtwohnung in einem außergewöhnlichen Ambiente.

Property ID: 26189031



www.von-poll.com

RENT PRICE: 850 EUR • LIVING SPACE: ca. 80 m² • ROOMS: 3

Property ID: 26189031 - 65549 Limburg an der Lahn

- At a glance**
- The property**
- Energy Data**
- Floor plans**
- A first impression**
- Details of amenities**
- All about the location**
- Other information**
- Contact partner**

Property ID: 26189031 - 65549 Limburg an der Lahn

At a glance

Property ID	26189031	Rent price	850 EUR
Living Space	ca. 80 m ²	Additional costs	120 EUR
Roof Type	Half-hipped roof	Type	Apartment
Available from	01.10.2026	Condition of property	Well-maintained
Floor	1	Construction method	Solid
Rooms	3	Usable Space	ca. 8 m ²
Bedrooms	2	Equipment	Guest WC, Balcony
Bathrooms	1		
Year of construction	2006		
Type of parking	2 x Outdoor parking space, 25 EUR (Rent)		

Property ID: 26189031 - 65549 Limburg an der Lahn

Energy Data

Type of heating	Single-storey heating system	Energy Certificate	Energy demand certificate
Energy Source	Gas	Final Energy Demand	83.60 kWh/m ² a
Energy certificate valid until	20.05.2028	Energy efficiency class	C
Power Source	Gas	Year of construction according to energy certificate	2005

Property ID: 26189031 - 65549 Limburg an der Lahn

The property



Property ID: 26189031 - 65549 Limburg an der Lahn

The property



Property ID: 26189031 - 65549 Limburg an der Lahn

The property



Property ID: 26189031 - 65549 Limburg an der Lahn

The property



Property ID: 26189031 - 65549 Limburg an der Lahn

The property



Property ID: 26189031 - 65549 Limburg an der Lahn

The property



Property ID: 26189031 - 65549 Limburg an der Lahn

The property



Property ID: 26189031 - 65549 Limburg an der Lahn

The property

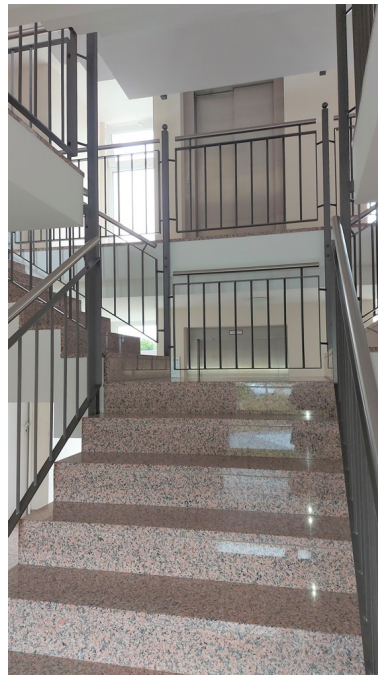

Property ID: 26189031 - 65549 Limburg an der Lahn

The property



Property ID: 26189031 - 65549 Limburg an der Lahn

A first impression

Wunderschöne 3-Zimmer-Wohnung in einem außerordentlich auffälligen und hochwertigen Wohnhaus, dessen Gestaltung an die spanisch-maurische Architektur angelehnt ist.

Helles, großes Treppenhaus, das mit einem sehr schönen Granitboden ausgestattet ist.

Die Wohnung ist bequem über den Aufzug zu erreichen.

Große Fenster geben eine helle, angenehme Wohlfühlatmosphäre in der Wohnung, unterstrichen durch den hellen Boden und das zeitlos gestaltete Bad.

Ideal für zwei bis 3 Personen, die gerne in der Stadt wohnen möchten und kurze Anbindungen zu schätzen wissen.

Die Wohnung hat einen Abstellraum mit Fenster im Erdgeschoss, in dem sich auch die Anschlüsse für die Waschmaschine befinden.

Zwei Stellplätze (monatlich 25,00 € pro Stellplatz) gehören ebenfalls zur Wohnung.

Die Einbauküche und der Schlafzimmerschrank können gegen eine Abstandsanzahlung vom letzten Mieter übernommen werden.

Property ID: 26189031 - 65549 Limburg an der Lahn

Details of amenities

- Fliesen- und Laminatböden
- Bad mit Badewanne und Dusche
- Einbauschränk im Flur
- Balkon
- Aufzug
- Abstellraum im EG mit Tageslicht
- eigene Gastherme

Property ID: 26189031 - 65549 Limburg an der Lahn

All about the location

Innenstadtlage in Limburg. Sie können zu Fuß in die Stadt bummeln. Schulen, Einkaufsmöglichkeiten oder die schnelle Anbindung an Bahn und Autobahn - alles ist ideal in kürzester Zeit zu erreichen.

Das hessische Limburg liegt romantisch an der Lahn und bietet Bewohnern und Besuchern gleichermaßen ein facettenreiches Angebot. Mit dem angrenzenden Taunus und dem Westerwald verfügt die Stadt über zwei beliebte Wander- und Ausflugsgebiete in unmittelbarer Nachbarschaft. Die Stadt selbst zeichnet sich durch ihr historisches Flair aus und bietet moderne Wohnbedingungen sowie abwechslungsreiche Kultur-, Sport- und Freizeitmöglichkeiten. Die Altstadt wird von gut erhaltener Fachwerkarchitektur bestimmt und Sehenswürdigkeiten wie der spätromanische St. Georg-Dom, der sich eindrucksvoll über der Stadt erhebt, eine gastronomische Vielfalt sowie Museen runden das harmonische Stadtbild ab. Sämtliche Bildungseinrichtungen sind vorhanden sowie ein über die Stadtgrenzen hinaus bekanntes Krankenhaus mit der Spezialisierung auf den Bereich Orthopädie. Außerdem ist Limburg durch seine exzellente Verkehrsanbindung ein wichtiger Standort in der Wirtschaftsregion Mittelhessen. Der bekannte ICE-Bahnhof ermöglicht eine rasche Anbindung Richtung Köln bzw. Frankfurt. Darüber hinaus befindet sich auch die A3 in unmittelbarer Nähe, so dass Limburg, ergänzt durch Regionalbahnhöfe und Bundesstraße, ein rundum attraktiver Standort für Unternehmen sowie charmanter Wohnort ist.

Property ID: 26189031 - 65549 Limburg an der Lahn

Other information

GELDWÄSCHE: Als Immobilienmaklerunternehmen ist die von Poll Immobilien GmbH nach § 2 Abs. 1 Nr. 14 und § 11 Abs. 1, 2 Geldwäschegesetz (GwG) dazu verpflichtet, bei der Begründung einer Geschäftsbeziehung die Identität des Vertragspartners festzustellen und zu überprüfen, bzw. sobald ein ernsthaftes Interesse an der Durchführung des Immobilienkaufvertrages besteht. Hierzu ist es erforderlich, dass wir nach § 11 Abs. 4 GwG die relevanten Daten Ihres Personalausweises festhalten (wenn Sie als natürliche Person handeln) – beispielsweise mittels einer Kopie. Bei einer juristischen Person benötigen wir eine Kopie des Handelsregisterauszugs, aus welchem der wirtschaftlich Berechtigte hervorgeht. Das Geldwäschegesetz sieht vor, dass der Makler die Kopien bzw. Unterlagen fünf Jahre aufbewahren muss. Als unser Vertragspartner haben Sie auch eine Mitwirkungspflicht nach § 11 Abs. 6 GwG.

HAFTUNG: Wir weisen darauf hin, dass die von uns weitergegebenen Objektinformationen, Unterlagen, Pläne etc. vom Verkäufer bzw. Vermieter stammen. Eine Haftung für die Richtigkeit oder Vollständigkeit der Angaben übernehmen wir daher nicht. Es obliegt daher unseren Kunden, die darin enthaltenen Objektinformationen und Angaben auf ihre Richtigkeit hin zu überprüfen. Alle Immobilienangebote sind freibleibend und vorbehaltlich Irrtümer, Zwischenverkauf- und Vermietung oder sonstiger Zwischenverwertung.

UNSER SERVICE FÜR SIE ALS EIGENTÜMER:

Planen Sie den Verkauf oder die Vermietung Ihrer Immobilie, so ist es für Sie wichtig, deren Marktwert zu kennen. Lassen Sie kostenfrei und unverbindlich den aktuellen Wert Ihrer Immobilie professionell durch einen unserer Immobilienspezialisten einschätzen. Unser bundesweites und internationales Netzwerk ermöglicht es uns, Verkäufer bzw. Vermieter und Interessenten bestmöglich zusammenzuführen.

Property ID: 26189031 - 65549 Limburg an der Lahn

Contact partner

For further information, please contact your contact person:

Lars Luscher

Grabenstraße 46, 65549 Limburg

Tel.: +49 6431 - 288 14-0

E-Mail: limburg@von-poll.com

To the Disclaimer of von Poll Immobilien GmbH

www.von-poll.com