

Bad Homburg vor der Höhe - Kirdorf

VON POLL - BAD HOMBURG: Ruhige Dachgeschoss-Wohnung mit Loggia

Property ID: 26002032



PURCHASE PRICE: 285.000 EUR • LIVING SPACE: ca. 74 m² • ROOMS: 2

Property ID: 26002032 - 61350 Bad Homburg vor der Höhe - Kirdorf

- **At a glance**
- **The property**
- **Energy Data**
- **A first impression**
- **Details of amenities**
- **All about the location**
- **Other information**
- **Contact partner**

Property ID: 26002032 - 61350 Bad Homburg vor der Höhe - Kirdorf

At a glance

Property ID	26002032	Purchase Price	285.000 EUR
Living Space	ca. 74 m²	Type	Attic
Floor	3	Commission	Käuferprovision beträgt 3,57 % (inkl. MwSt.) des beurkundeten Kaufpreises
Rooms	2	Modernisation / Refurbishment	2014
Bedrooms	1	Condition of property	Well-maintained
Bathrooms	1	Construction method	Solid
Year of construction	1988	Usable Space	ca. 6 m²
Type of parking	1 x Outdoor parking space, 1 x Underground car park	Equipment	Built-in kitchen, Balcony

Property ID: 26002032 - 61350 Bad Homburg vor der Höhe - Kirdorf

Energy Data

Type of heating	Central heating	Energy Certificate	Energy consumption certificate
Energy Source	Gas	Final energy consumption	132.90 kWh/m ² a
Energy certificate valid until	14.03.2031	Energy efficiency class	E
Power Source	Gas	Year of construction according to energy certificate	1988

Property ID: 26002032 - 61350 Bad Homburg vor der Höhe - Kirdorf

The property



Property ID: 26002032 - 61350 Bad Homburg vor der Höhe - Kirdorf

The property



Property ID: 26002032 - 61350 Bad Homburg vor der Höhe - Kirdorf

The property



Property ID: 26002032 - 61350 Bad Homburg vor der Höhe - Kirdorf

The property



Property ID: 26002032 - 61350 Bad Homburg vor der Höhe - Kirdorf

The property

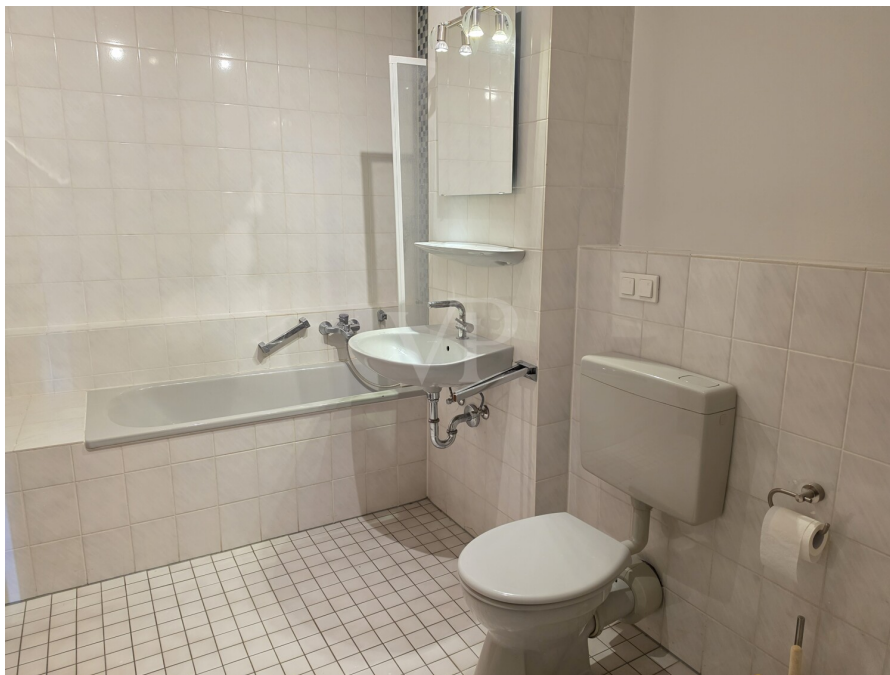

Property ID: 26002032 - 61350 Bad Homburg vor der Höhe - Kirdorf

The property



FÜR SIE IN DEN BESTEN LAGEN

Gern schicken wir
Ihnen Grundrisse
dieser Immobilie zu.

www.von-poll.com/bad-homburg

Property ID: 26002032 - 61350 Bad Homburg vor der Höhe - Kirdorf

The property



Unser ausgezeichnetes Team

Erfahren Sie den aktuellen Marktwert Ihrer Immobilie
kostenfrei und unverbindlich!

www.von-poll.com/bad-homburg

FÜR SIE IN DEN BESTEN LAGEN

Unser Service für Sie als Eigentümer:

Wir bewerten Ihre Immobilie
kostenfrei und unverbindlich,
entwickeln eine Ihrem Objekt
angepasste Verkaufsstrategie
und stehen Ihnen bis zu einem
erfolgreichen Abschluss zur Seite.

www.von-poll.com/bad-homburg

Property ID: 26002032 - 61350 Bad Homburg vor der Höhe - Kirdorf

The property



**Vertrauen Sie einem
ausgezeichneten Immobilienmakler.**

Kontaktieren Sie uns, wir freuen uns darauf, Sie persönlich und individuell zu beraten.

T.: 06172 - 680 980

T.: 06171 - 88 75 70

Shop Bad Homburg
Louisenstraße 148c | 61348 Bad Homburg
bad.homburg@von-poll.com

Shop Oberursel
Holzweg 7 | 61440 Oberursel
oberursel@von-poll.com

Property ID: 26002032 - 61350 Bad Homburg vor der Höhe - Kirdorf

A first impression

Diese gemütliche 2 Zimmer Wohnung befindet sich im Dachgeschoss eines gepflegten Mehrfamilienhauses und bietet mit ihrem durchdachten Grundriss ein angenehmes Wohnambiente. Die Dachschrägen verleihen der Wohnung eine besondere Atmosphäre und schaffen ein wohnliches Zuhause mit viel Charme.

Die Wohnung verfügt über zwei gut geschnittene Zimmer, darunter ein großzügiges Wohnzimmer mit Zugang zur Loggia. Von hier aus genießen Sie einen schönen Blick ins Grüne und können ruhige Stunden im Freien verbringen. Das separate Schlafzimmer bietet gute Stellmöglichkeiten und sorgt durch zwei Fenster für eine helle und freundliche Wohnatmosphäre.

Im Zuge der Modernisierungen wurden unter anderem die Böden erneuert. Der Wohnung wurde 2021 mit einem Vinylparkett ausgestattet. Aus dem Jahr 2014 stammen die Einbauküche mit allen Geräten sowie das Badezimmer.

Das große innenliegende Badezimmer ist zeitlos gestaltet und verfügt über eine Badewanne, einen Waschtisch sowie ein WC mit zusätzlicher Stellfläche für eine Waschmaschine. Ein praktischer Abstellraum innerhalb der Wohnung steht ebenfalls zur Verfügung, der zusätzlichen Stauraum schafft.

Die Wohnung befindet sich insgesamt in einem gepflegten Zustand. Fenster und Innentüren stammen noch aus dem Baujahr und können bei Bedarf modernisiert werden. Dadurch bietet die Immobilie weitere Möglichkeiten zur individuellen Gestaltung und Weiterentwicklung.

Zur Wohnung gehören außerdem ein separater Kellerraum, ein Tiefgaragen-Duplexstellplatz sowie ein zusätzlicher Außenstellplatz. Die gepflegten Außenanlagen und die ruhige Wohnlage unterstreichen den angenehmen Gesamteindruck der Immobilie.

Insgesamt bietet diese Dachgeschosswohnung eine gelungene Kombination aus gemütlicher Wohnatmosphäre, praktischer Raumaufteilung und Potenzial zur individuellen Gestaltung – ideal für Einzelpersonen oder Paare, die ruhiges Wohnen in gepflegter Umgebung schätzen.

Property ID: 26002032 - 61350 Bad Homburg vor der Höhe - Kirdorf

Details of amenities

- Vinylparkettboden
- Moderne Einbauküche mit Geräten
- Hell gefliestes Wannenbad mit Waschmaschinenanschluss
- Holzfenster mit Isolierverglasung
- Gasheizung

Property ID: 26002032 - 61350 Bad Homburg vor der Höhe - Kirdorf

All about the location

Bad Homburg liegt landschaftlich attraktiv und reizvoll am Fuße des Taunus und gehört zweifelsfrei zu den beliebtesten und gesuchtesten Taunusgemeinden. Von hier aus bieten sich viele Möglichkeiten, das Naherholungsgebiet „Taunus“ individuell zu nutzen.

Radwanderwege, herrliche Waldlandschaften und romantische Pfade zur Saalburg und zum Herzberg laden zu Erholung und Sport ein. Die berühmte Kurstadt Bad Homburg bietet seinen Bewohnern eine ausgesprochen hohe Lebensqualität. Kur-/Thermal- und Wellnessbäder, Sport- und Freizeitmöglichkeiten, ein großes kulturelles Angebot sowie ausgezeichnete Restaurants und renommierte Schulen sind präsent. Das Kurhaus mit verschiedensten Veranstaltungen, die bekannte Spielbank, die Tennisplätze mit Clubanlage, ein 6-Loch-Golfplatz (ältester Golfplatz in Deutschland) sowie ein 18-Loch-Golfplatz stellen weitere Freizeitmöglichkeiten dar.

Bad Homburg ist sowohl mit der S-Bahnlinie S5 als auch mit der U-Bahnlinie U2 an das Frankfurter Nahverkehrsnetz angebunden. Ein Regionalbus verbindet die Taunusgemeinden. Alle Nahverkehrsstationen sind in wenigen Minuten zu erreichen. Über das ca. 5 Minuten entfernte Autobahnkreuz Bad Homburg (A5 und A 661) erreichen Sie in ca. 15 Minuten Frankfurt und in kurzer Zeit nahezu jedes Ziel im Rhein-Main-Gebiet. Der Frankfurter Flughafen ist in ca. 20 Minuten zu erreichen.

Property ID: 26002032 - 61350 Bad Homburg vor der Höhe - Kirdorf

Other information

GELDWÄSCHE: Als Immobilienmaklerunternehmen ist die von Poll Immobilien GmbH nach § 2 Abs. 1 Nr. 14 und § 11 Abs. 1, 2 Geldwäschegesetz (GwG) dazu verpflichtet, bei der Begründung einer Geschäftsbeziehung die Identität des Vertragspartners festzustellen und zu überprüfen, bzw. sobald ein ernsthaftes Interesse an der Durchführung des Immobilienkaufvertrages besteht. Hierzu ist es erforderlich, dass wir nach § 11 Abs. 4 GwG die relevanten Daten Ihres Personalausweises festhalten (wenn Sie als natürliche Person handeln) – beispielsweise mittels einer Kopie. Bei einer juristischen Person benötigen wir eine Kopie des Handelsregisterauszugs, aus welchem der wirtschaftlich Berechtigte hervorgeht. Das Geldwäschegesetz sieht vor, dass der Makler die Kopien bzw. Unterlagen fünf Jahre aufbewahren muss. Als unser Vertragspartner haben Sie auch eine Mitwirkungspflicht nach § 11 Abs. 6 GwG.

HAFTUNG: Wir weisen darauf hin, dass die von uns weitergegebenen Objektinformationen, Unterlagen, Pläne etc. vom Verkäufer bzw. Vermieter stammen. Eine Haftung für die Richtigkeit oder Vollständigkeit der Angaben übernehmen wir daher nicht. Es obliegt daher unseren Kunden, die darin enthaltenen Objektinformationen und Angaben auf ihre Richtigkeit hin zu überprüfen. Alle Immobilienangebote sind freibleibend und vorbehaltlich Irrtümer, Zwischenverkauf- und Vermietung oder sonstiger Zwischenverwertung.

UNSER SERVICE FÜR SIE ALS EIGENTÜMER:

Planen Sie den Verkauf oder die Vermietung Ihrer Immobilie, so ist es für Sie wichtig, deren Marktwert zu kennen. Lassen Sie kostenfrei und unverbindlich den aktuellen Wert Ihrer Immobilie professionell durch einen unserer Immobilienspezialisten einschätzen. Unser bundesweites und internationales Netzwerk ermöglicht es uns, Verkäufer bzw. Vermieter und Interessenten bestmöglich zusammenzuführen.

Property ID: 26002032 - 61350 Bad Homburg vor der Höhe - Kirdorf

Contact partner

For further information, please contact your contact person:

Stefan Koch

Louisenstraße 148c, 61348 Bad Homburg vor der Höhe

Tel.: +49 6172 - 680 980

E-Mail: bad.homburg@von-poll.com

To the Disclaimer of von Poll Immobilien GmbH

www.von-poll.com