

Darmstadt - Bessungen

# Unique condominium in a green, idyllic setting in Bessungen

Property ID: 25005020A

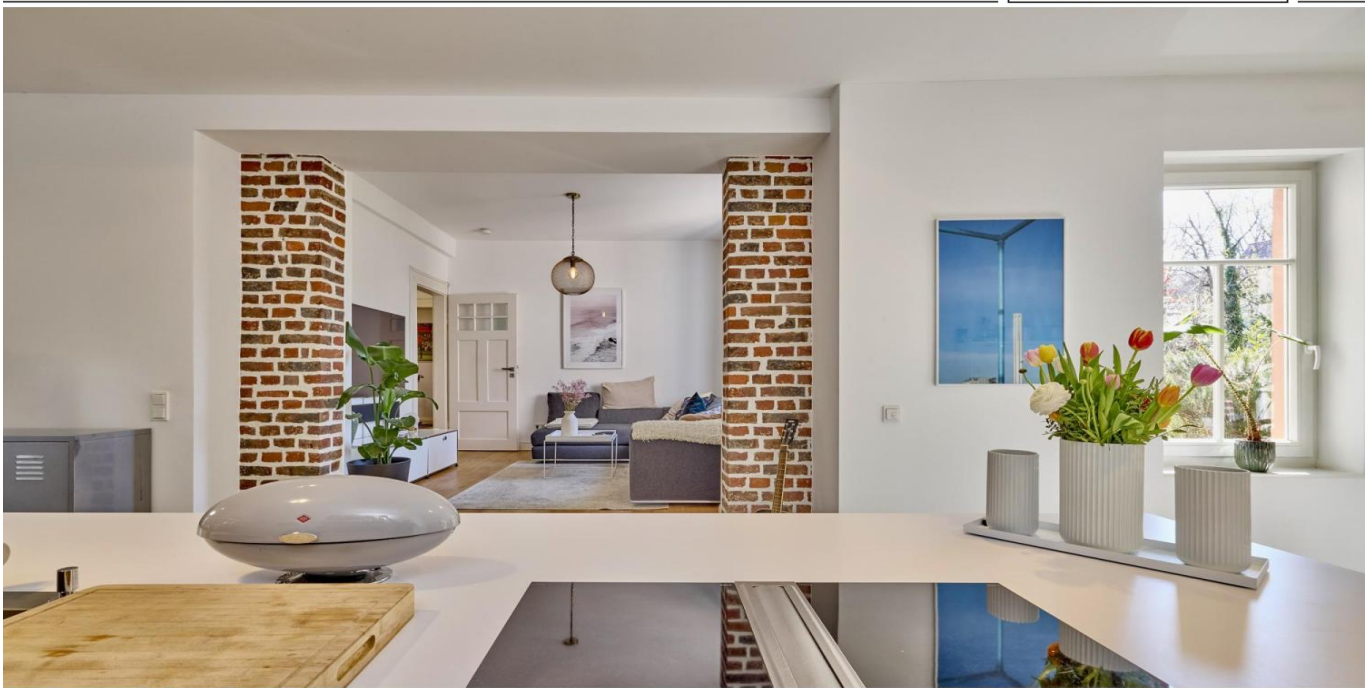

[www.von-poll.com](http://www.von-poll.com)

**PURCHASE PRICE: 1.125.000 EUR • LIVING SPACE: ca. 121 m<sup>2</sup> • ROOMS: 3**

**Property ID: 25005020A - 64285 Darmstadt - Bessungen**

- **At a glance**
- **The property**
- **Energy Data**
- **A first impression**
- **Details of amenities**
- **All about the location**
- **Other information**
- **Contact partner**

Property ID: 25005020A - 64285 Darmstadt - Bessungen

## At a glance

Property ID	25005020A	Purchase Price	1.125.000 EUR
Living Space	ca. 121 m <sup>2</sup>	Commission	Käuferprovision beträgt 3 % (inkl. MwSt.) des beurkundeten Kaufpreises
Rooms	3	Modernisation / Refurbishment	2023
Bedrooms	2	Condition of property	Renovated
Bathrooms	1	Construction method	Solid
Year of construction	1905	Equipment	Terrace, Guest WC, Garden / shared use, Built-in kitchen

Property ID: 25005020A - 64285 Darmstadt - Bessungen

## Energy Data

Type of heating	Underfloor heating	Energy Certificate	Energy demand certificate
Energy Source	Gas	Final Energy Demand	96.20 kWh/m <sup>2</sup> a
Energy certificate valid until	09.05.2035	Energy efficiency class	C
Power Source	Gas	Year of construction according to energy certificate	2019

Property ID: 25005020A - 64285 Darmstadt - Bessungen

## The property



Property ID: 25005020A - 64285 Darmstadt - Bessungen

## The property



Property ID: 25005020A - 64285 Darmstadt - Bessungen

## The property



Property ID: 25005020A - 64285 Darmstadt - Bessungen

## The property



Property ID: 25005020A - 64285 Darmstadt - Bessungen

## The property



Property ID: 25005020A - 64285 Darmstadt - Bessungen

## The property



Property ID: 25005020A - 64285 Darmstadt - Bessungen

## The property



Property ID: 25005020A - 64285 Darmstadt - Bessungen

## The property



Property ID: 25005020A - 64285 Darmstadt - Bessungen

## The property



Property ID: 25005020A - 64285 Darmstadt - Bessungen

## The property



Property ID: 25005020A - 64285 Darmstadt - Bessungen

## The property



Property ID: 25005020A - 64285 Darmstadt - Bessungen

## The property



**Property ID: 25005020A - 64285 Darmstadt - Bessungen**

## **The property**



**Property ID: 25005020A - 64285 Darmstadt - Bessungen**

## A first impression

Renovated period apartment with an additional spacious garden plot of approximately 491 m<sup>2</sup>. This unique apartment is located in the popular Alt-Bessungen district and offers a living area of approximately 121 m<sup>2</sup>. Built in 1905, the property is situated in a listed building within a historic ensemble and underwent extensive renovation and modernization between 2017 and 2023. These improvements were carried out with meticulous attention to detail to preserve the charming period character while integrating modern elements. This property offers not only high-quality living in a modernized period building but also a large garden plot with versatile potential uses. Thanks to the recently completed renovations, you don't need to worry about any further modernization work and can move in immediately and enjoy the advantages of this unique property. The apartment offers a total of three rooms, including two spacious bedrooms and a high-quality bathroom. The large open-plan living, dining, and kitchen area forms the heart of the apartment and impresses with its open layout. From here, you have direct access to the two wooden terraces and the private garden, which offers ample space for outdoor relaxation. A particular highlight of this property is the additional, spacious garden plot, ideally oriented and providing an idyllic outdoor area away from the main roads. Within this plot is an approximately 125 m<sup>2</sup> loft-style brick building, offering generous storage space. The apartment features a modern Leicht kitchen with a Bora downdraft extractor, perfectly complementing the high-end finishes of the entire property. The combination of central heating and underfloor heating ensures optimal comfort in all rooms. The property also includes a storage building of approximately 30 m<sup>2</sup>, currently used as a bicycle and motorcycle garage, as well as two separate cellar rooms. Directly adjacent to the apartment, on the neighboring property, are two rented covered parking spaces with separate access and a wallbox. Overall, this period apartment in Alt-Bessungen is ideal for lovers of historic architecture who also appreciate the comfort of modern amenities. Don't miss this unique opportunity and arrange a viewing appointment today to experience the quality and charm of this property for yourself.

**Modernization/Renovation Measures:** 2017: - Plumbing and electrical wiring - Windows + sills + shutters - Underfloor heating and radiators - Roof (insulation, etc.) - Terraces (wooden decking) - Facade - Garden landscaping 2018: - Kitchen installation - Entrance canopy - Custom-made tempered safety glass - Repointing of all brick walls (apartment, courtyard, bicycle storage) 2021: - Reconstruction of exterior wall 2023: - Garden: Irrigation system, lighting, landscaping

**Property ID: 25005020A - 64285 Darmstadt - Bessungen**

## **Details of amenities**

- \* **Einzigartige Altbau-Wohnung im beliebten Alt-Bessungen**
- \* **Hochwertige Sanierung von 2017 bis 2023**  
**mit viel Liebe zum Detail (Erhaltung des Altbau-Flairs)**
- \* **Großer Wohn-/Ess-/Kochbereich mit Zugang zu den Terrassen, Garten und Bestandsgebäude**
- \* **2 Holzterrassen in Ost- und Südausrichtung mit eigenem Garten**
- \* **Zusätzlich angrenzendes Gartengrundrundstück mit Nebengebäude**
- \* **Hochwertige Ausstattung**
- \* **Moderne LEICHT-Küche mit Bora-Muldenabzug**
- \* **Fahrrad-Abstellraum**

**Property ID: 25005020A - 64285 Darmstadt - Bessungen**

## **All about the location**

**Bestlage Bessungen:**

**Die Lage im Hinterhaus im Herzen des beliebten Stadtteils garantiert eine nachhaltige wertbeständige Investition in der stets gesuchten Stadtlage Alt-Bessungen.**

**Das Stadtzentrum erreicht man in ca. 12 Minuten zu Fuß. Einkaufsmöglichkeiten für den täglichen Bedarf sind im direkten Umfeld sowie urige Gaststätten und Kneipen. Ärzte und Apotheken sind ebenfalls fußläufig erreichbar. Es gibt eine Grundschule und zwei Gymnasien in der näheren Umgebung sowie die Musikhochschule.**

**Universität und Hochschule sind mit dem Fahrrad in ca. 10 Minuten erreichbar. Eine sehr gute Verkehrsanbindung ist gegeben: zwei unterschiedliche Straßenbahnhaltestellen sind in 2 Minuten zu Fuß entfernt, sowie der Orangerie-Park.**

**Property ID: 25005020A - 64285 Darmstadt - Bessungen**

## Other information

Es liegt ein Energiebedarfsausweis vor.  
Dieser ist gültig bis 9.5.2035.  
Endenergiebedarf beträgt 96.20 kwh/(m<sup>2</sup>\*a).  
Wesentlicher Energieträger der Heizung ist Gas.  
Das Baujahr des Objekts lt. Energieausweis ist 2019.  
Die Energieeffizienzklasse ist C.

**GELDWÄSCHE:** Als Immobilienmaklerunternehmen ist die von Poll Immobilien GmbH nach § 2 Abs. 1 Nr. 14 und § 11 Abs. 1, 2 Geldwäschegesetz (GwG) dazu verpflichtet, bei der Begründung einer Geschäftsbeziehung die Identität des Vertragspartners festzustellen und zu überprüfen, bzw. sobald ein ernsthaftes Interesse an der Durchführung des Immobilienkaufvertrages besteht. Hierzu ist es erforderlich, dass wir nach § 11 Abs. 4 GwG die relevanten Daten Ihres Personalausweises festhalten (wenn Sie als natürliche Person handeln) – beispielsweise mittels einer Kopie. Bei einer juristischen Person benötigen wir eine Kopie des Handelsregisterauszugs, aus welchem der wirtschaftlich Berechtigte hervorgeht. Das Geldwäschegesetz sieht vor, dass der Makler die Kopien bzw. Unterlagen fünf Jahre aufbewahren muss. Als unser Vertragspartner haben Sie auch eine Mitwirkungspflicht nach § 11 Abs. 6 GwG.

**HAFTUNG:** Wir weisen darauf hin, dass die von uns weitergegebenen Objektinformationen, Unterlagen, Pläne etc. vom Verkäufer bzw. Vermieter stammen. Eine Haftung für die Richtigkeit oder Vollständigkeit der Angaben übernehmen wir daher nicht. Es obliegt daher unseren Kunden, die darin enthaltenen Objektinformationen und Angaben auf ihre Richtigkeit hin zu überprüfen. Alle Immobilienangebote sind freibleibend und vorbehaltlich Irrtümer, Zwischenverkauf- und Vermietung oder sonstiger Zwischenverwertung.

### **UNSER SERVICE FÜR SIE ALS EIGENTÜMER:**

Planen Sie den Verkauf oder die Vermietung Ihrer Immobilie, so ist es für Sie wichtig, deren Marktwert zu kennen. Lassen Sie kostenfrei und unverbindlich den aktuellen Wert Ihrer Immobilie professionell durch einen unserer Immobilienspezialisten einschätzen. Unser bundesweites und internationales Netzwerk ermöglicht es uns, Verkäufer bzw. Vermieter und Interessenten bestmöglich zusammenzuführen.

**Property ID: 25005020A - 64285 Darmstadt - Bessungen**

## **Contact partner**

**For further information, please contact your contact person:**

**Torsten Böttcher**

---

**Heinrichstraße 39, 64283 Darmstadt**

**Tel.: +49 6151 - 96 96 83 0**

**E-Mail: darmstadt@von-poll.com**

*To the Disclaimer of von Poll Immobilien GmbH*

---

**[www.von-poll.com](http://www.von-poll.com)**