

Bergisch Gladbach - Zentrum / Mitte

Neubauqualität trifft Wohnkomfort – hochwertige Eigentumswohnung mit flexibler Raumaufteilung!

Property ID: 26066019



PURCHASE PRICE: 549.000 EUR • LIVING SPACE: ca. 103 m² • ROOMS: 3

Property ID: 26066019 - 51465 Bergisch Gladbach - Zentrum / Mitte

- At a glance**
- The property**
- Energy Data**
- Floor plans**
- A first impression**
- Details of amenities**
- All about the location**
- Other information**
- Contact partner**

Property ID: 26066019 - 51465 Bergisch Gladbach - Zentrum / Mitte

At a glance

Property ID	26066019	Purchase Price	549.000 EUR
Living Space	ca. 103 m ²	Type	Apartment
Floor	1	Commission	Käuferprovision beträgt 3,57 % (inkl. MwSt.) des beurkundeten Kaufpreises
Rooms	3	Condition of property	Well-maintained
Bedrooms	2	Construction method	Solid
Bathrooms	2	Usable Space	ca. 6 m ²
Year of construction	2023	Equipment	Balcony

Property ID: 26066019 - 51465 Bergisch Gladbach - Zentrum / Mitte

Energy Data

Type of heating	Underfloor heating	Energy Certificate	Energy demand certificate
Energy Source	Electricity	Final Energy Demand	28.00 kWh/m ² a
Energy certificate valid until	31.07.2033	Energy efficiency class	A+
Power Source	Gas	Year of construction according to energy certificate	2023

Property ID: 26066019 - 51465 Bergisch Gladbach - Zentrum / Mitte

The property



Property ID: 26066019 - 51465 Bergisch Gladbach - Zentrum / Mitte

The property



Property ID: 26066019 - 51465 Bergisch Gladbach - Zentrum / Mitte

The property



Property ID: 26066019 - 51465 Bergisch Gladbach - Zentrum / Mitte

The property



Property ID: 26066019 - 51465 Bergisch Gladbach - Zentrum / Mitte

The property



Property ID: 26066019 - 51465 Bergisch Gladbach - Zentrum / Mitte

The property



Property ID: 26066019 - 51465 Bergisch Gladbach - Zentrum / Mitte

The property



Property ID: 26066019 - 51465 Bergisch Gladbach - Zentrum / Mitte

The property



Property ID: 26066019 - 51465 Bergisch Gladbach - Zentrum / Mitte

The property



Property ID: 26066019 - 51465 Bergisch Gladbach - Zentrum / Mitte

The property



Property ID: 26066019 - 51465 Bergisch Gladbach - Zentrum / Mitte

The property



Property ID: 26066019 - 51465 Bergisch Gladbach - Zentrum / Mitte

The property



Property ID: 26066019 - 51465 Bergisch Gladbach - Zentrum / Mitte

The property



FÜR SIE IN DEN BESTEN LAGEN

VP VON POLL
IMMOBILIEN



Gern informieren wir
Sie persönlich über weitere
Details zur Immobilie.

Vereinbaren Sie einen
Besichtigungstermin:

T.: +49 (0)2204 - 48 128 0

www.von-poll.com

Property ID: 26066019 - 51465 Bergisch Gladbach - Zentrum / Mitte

The property

FÜR SIE IN DEN BESTEN LAGEN

VP VON POLL
IMMOBILIEN®

Wir bewerten Ihre Immobilie

Eigentümern bieten wir eine
kostenfreie und unverbindliche Marktpreiseinschätzung
ihrer Immobilie an.

Kontaktieren Sie uns, wir freuen uns darauf, Sie persönlich und
individuell zu beraten.

T.: 02204 - 48 12 80

www.von-poll.com/bergisch-gladbach

VP VON POLL
FINANCE

Immobilie gefunden, *Finanzierung* gelöst.

Jetzt persönliches Kaufbudget
berechnen und die passende
Finanzierungslösung ermitteln.

www.von-poll.com/finanzieren

Finanzierung
berechnen



Property ID: 26066019 - 51465 Bergisch Gladbach - Zentrum / Mitte

Floor plans



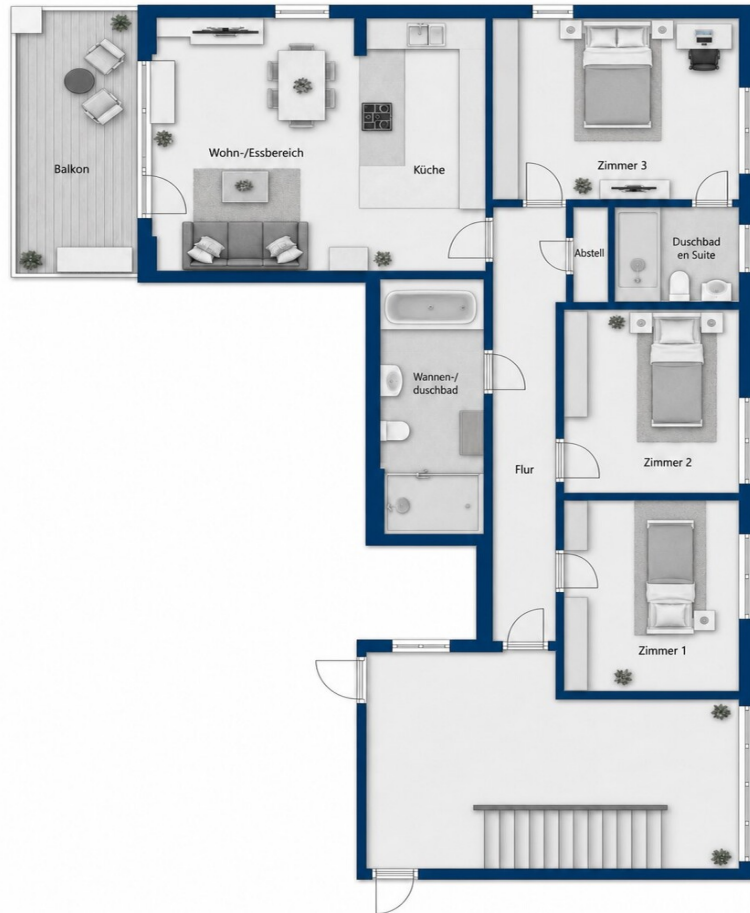

This floor plan is not to scale. The documents were given to us by the client. For this reason, we cannot guarantee the accuracy of the information.

Property ID: 26066019 - 51465 Bergisch Gladbach - Zentrum / Mitte

A first impression

Diese neuwertige Eigentumswohnung befindet sich im 1. Obergeschoss eines im Jahr 2023 errichteten Mehrfamilienhauses und bietet ca. 103 m² Wohnfläche. Die durchdachte Raumaufteilung und die hochwertige Ausstattung machen sie sowohl für Paare als auch für Familien oder Käufer interessant, die auch langfristig komfortabel wohnen möchten.

Den Mittelpunkt der Wohnung bildet der offen gestaltete Wohn- und Essbereich mit integrierter, moderner Einbauküche. Der ca. 10 m² große, überdachte Balkon ergänzt den Wohnbereich und bietet einen geschützten Platz im Freien.

Das Schlafzimmer verfügt über ein eigenes Duschbad. Ergänzt wird das Raumangebot durch ein weiteres Badezimmer mit Badewanne und Dusche sowie einen praktischen Abstellraum. Das ursprünglich als zwei Zimmer geplante Zimmer 1 wurde vom derzeitigen Eigentümer zu einem großzügigen Raum mit ca. 23 m² zusammengelegt. Bei Bedarf lässt sich dieser Bereich wieder in zwei gut geschnittene Zimmer unterteilen und bietet damit auch Familien attraktive Nutzungsmöglichkeiten.

Zur Ausstattung gehören Parkett- und Fliesenböden, eine Fußbodenheizung, dreifach verglaste Kunststofffenster, elektrische Rollläden sowie ein Aufzug. Die barrierearme Bauweise ermöglicht komfortables Wohnen in unterschiedlichen Lebensphasen und macht die Wohnung auch für Senioren besonders attraktiv.

Ein Kellerabteil bietet zusätzlichen Stauraum. Darüber hinaus stehen den Bewohnern ein gemeinschaftlicher Hauswirtschaftsraum sowie ein Fahrradkeller zur Verfügung.

Property ID: 26066019 - 51465 Bergisch Gladbach - Zentrum / Mitte

Details of amenities

- **Helle, großzügige Räume**
- **Neuwertiger Gesamtzustand**
- **In den Wohnräumen Parkettböden**
- **moderne Einbauküche**
- **Größtenteils bodentiefe Fenster**
- **Überdachter Balkon**
- **Elektrische Rollläden**
- **Seniorengerecht/barrierearm**
- **Aufzug**
- **Kellerabteil**
- **gemeinnützlicher Fahrradkeller**

Property ID: 26066019 - 51465 Bergisch Gladbach - Zentrum / Mitte

All about the location

Die Immobilie befindet sich in einer zentralen und gut angebundenen Wohnlage von Bergisch Gladbach. Einkaufsmöglichkeiten für den täglichen Bedarf, Cafés, Restaurants, Ärzte sowie weitere Dienstleistungsangebote sind bequem und teilweise fußläufig erreichbar. Die Nähe zur Innenstadt sorgt für kurze Wege und einen hohen Wohnkomfort im Alltag.

Besonders hervorzuheben ist die sehr gute Verkehrsanbindung. Der Bahnhof Bergisch Gladbach mit Anschluss an das S-Bahn-Netz ist schnell erreichbar und ermöglicht eine komfortable Verbindung in Richtung Köln. Dadurch eignet sich der Standort insbesondere für Berufstätige und Pendler, die die Vorzüge einer ruhigen Wohnlage mit der Nähe zur Kölner Innenstadt verbinden möchten.

Auch mit dem Pkw bestehen gute Anbindungen an die umliegenden Stadtzentren sowie an das überregionale Straßennetz. Gleichzeitig bieten zahlreiche Grünflächen und Naherholungsmöglichkeiten in der Umgebung einen angenehmen Ausgleich zum Alltag und laden zu Spaziergängen, sportlichen Aktivitäten oder entspannten Stunden im Freien ein.

Die Kombination aus guter Infrastruktur, kurzen Wegen und attraktiven Verkehrsanbindungen macht diese Wohnlage besonders interessant für Paare und Berufstätige, die ein urbanes Umfeld mit hoher Lebensqualität schätzen.

Property ID: 26066019 - 51465 Bergisch Gladbach - Zentrum / Mitte

Other information

GELDWÄSCHE: Als Immobilienmaklerunternehmen ist die von Poll Immobilien GmbH nach § 2 Abs. 1 Nr. 14 und § 11 Abs. 1, 2 Geldwäschegesetz (GwG) dazu verpflichtet, bei der Begründung einer Geschäftsbeziehung die Identität des Vertragspartners festzustellen und zu überprüfen, bzw. sobald ein ernsthaftes Interesse an der Durchführung des Immobilienkaufvertrages besteht. Hierzu ist es erforderlich, dass wir nach § 11 Abs. 4 GwG die relevanten Daten Ihres Personalausweises festhalten (wenn Sie als natürliche Person handeln) – beispielsweise mittels einer Kopie. Bei einer juristischen Person benötigen wir eine Kopie des Handelsregisterauszugs, aus welchem der wirtschaftlich Berechtigte hervorgeht. Das Geldwäschegesetz sieht vor, dass der Makler die Kopien bzw. Unterlagen fünf Jahre aufbewahren muss. Als unser Vertragspartner haben Sie auch eine Mitwirkungspflicht nach § 11 Abs. 6 GwG.

HAFTUNG: Wir weisen darauf hin, dass die von uns weitergegebenen Objektinformationen, Unterlagen, Pläne etc. vom Verkäufer bzw. Vermieter stammen. Eine Haftung für die Richtigkeit oder Vollständigkeit der Angaben übernehmen wir daher nicht. Es obliegt daher unseren Kunden, die darin enthaltenen Objektinformationen und Angaben auf ihre Richtigkeit hin zu überprüfen. Alle Immobilienangebote sind freibleibend und vorbehaltlich Irrtümer, Zwischenverkauf- und Vermietung oder sonstiger Zwischenverwertung.

UNSER SERVICE FÜR SIE ALS EIGENTÜMER:

Planen Sie den Verkauf oder die Vermietung Ihrer Immobilie, so ist es für Sie wichtig, deren Marktwert zu kennen. Lassen Sie kostenfrei und unverbindlich den aktuellen Wert Ihrer Immobilie professionell durch einen unserer Immobilienspezialisten einschätzen. Unser bundesweites und internationales Netzwerk ermöglicht es uns, Verkäufer bzw. Vermieter und Interessenten bestmöglich zusammenzuführen.

Property ID: 26066019 - 51465 Bergisch Gladbach - Zentrum / Mitte

Contact partner

For further information, please contact your contact person:

Claudia Flotho & Gabriele von Oertzen

Kölner Straße 98, 51429 Bergisch Gladbach

Tel.: +49 2204 - 48 128 0

E-Mail: bergisch.gladbach@von-poll.com

To the Disclaimer of von Poll Immobilien GmbH

www.von-poll.com