

Littenweiler

Detached two-family house in the east of Freiburg

Property ID: 25022059



PURCHASE PRICE: 1.050.000 EUR • LIVING SPACE: ca. 172 m² • ROOMS: 8 • LAND AREA: 550 m²

Property ID: 25022059 - 79117 Littenweiler

- At a glance
- The property
- Energy Data
- Floor plans
- A first impression
- Details of amenities
- All about the location
- Other information
- Contact partner

Property ID: 25022059 - 79117 Littenweiler

At a glance

Property ID	25022059
Living Space	ca. 172 m²
Roof Type	Gabled roof
Rooms	8
Bedrooms	6
Bathrooms	3
Year of construction	1960
Type of parking	1 x Outdoor parking space, 1 x Garage

Purchase Price	1.050.000 EUR
Commission	Käuferprovision beträgt 3,57 % (inkl. MwSt.) des beurkundeten Kaufpreises
Condition of property	In need of renovation
Construction method	Solid
Usable Space	ca. 283 m²
Equipment	Terrace, Guest WC, Balcony

Property ID: 25022059 - 79117 Littenweiler

Energy Data

Type of heating	Central heating	Energy Certificate	Energy consumption certificate
Energy Source	Light natural gas	Final energy consumption	233.50 kWh/m²a
Energy certificate valid until	21.11.2033	Energy efficiency class	G
Power Source	Gas	Year of construction according to energy certificate	1960

Property ID: 25022059 - 79117 Littenweiler

The property



Property ID: 25022059 - 79117 Littenweiler

The property



Property ID: 25022059 - 79117 Littenweiler

The property



Property ID: 25022059 - 79117 Littenweiler

The property



Property ID: 25022059 - 79117 Littenweiler

The property



Property ID: 25022059 - 79117 Littenweiler

The property



Property ID: 25022059 - 79117 Littenweiler

The property



Property ID: 25022059 - 79117 Littenweiler

Floor plans

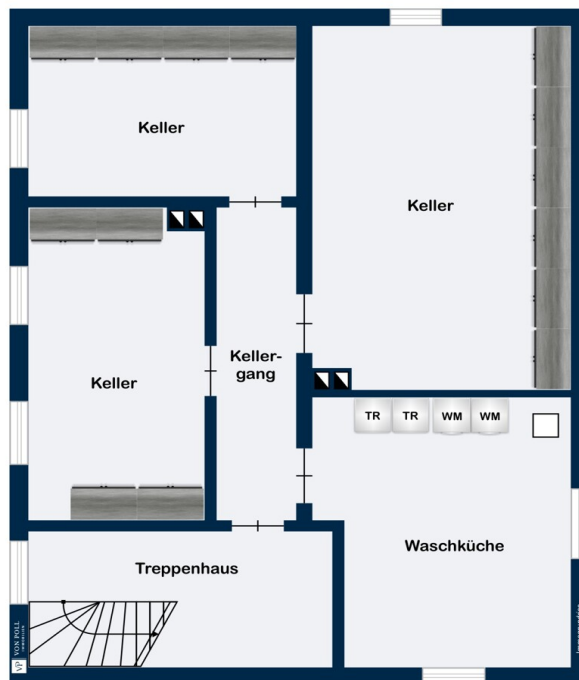

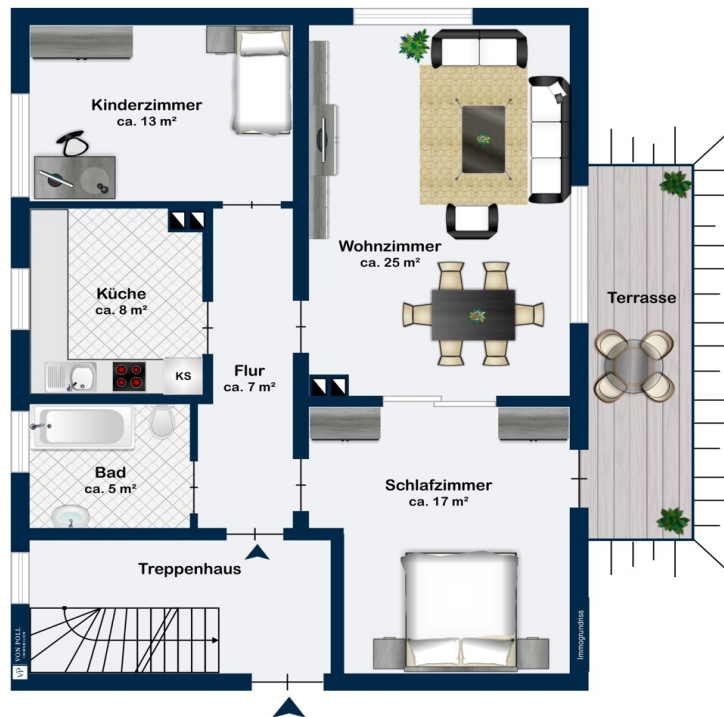



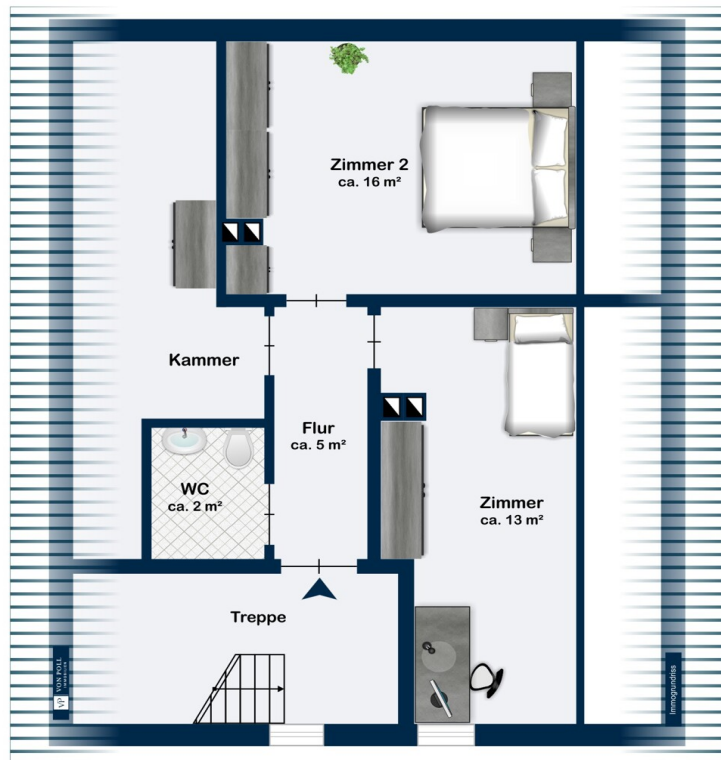

This floor plan is not to scale. The documents were given to us by the client. For this reason, we cannot guarantee the accuracy of the information.

Property ID: 25022059 - 79117 Littenweiler

A first impression

Repräsentatives Zweifamilienhaus mit großem Entwicklungspotenzial in erstklassiger Lage von Freiburg-Littenweiler

In einer der begehrtesten Wohnlagen Freiburgs, im grünen und zugleich hervorragend angebundenen Stadtteil Littenweiler, präsentiert sich dieses freistehende Zweifamilienhaus auf einem großzügigen Grundstück. Das Anwesen überzeugt durch seine ruhige Lage, das gewachsene Wohnumfeld und den besonderen Charme eines Hauses mit Charakter und Geschichte.

Die Liegenschaft befindet sich in einem sanierungsbedürftigen Zustand und bietet dadurch außergewöhnliches Potenzial für individuelle Gestaltung und moderne Wohnkonzepte. Ob eine umfassende Modernisierung, ein Umbau zum großzügigen Einfamilienhaus oder die Beibehaltung der bestehenden Aufteilung in zwei/drei Wohneinheiten – hier eröffnen sich vielseitige Möglichkeiten für eine zukunftsorientierte Nutzung.

Die solide Bausubstanz, der funktionale Grundriss und das sonnige Grundstück bilden eine ideale Grundlage, um dieses Haus in ein zeitgemäßes, stilvolles Zuhause mit hohem Wohnkomfort zu verwandeln.

Property ID: 25022059 - 79117 Littenweiler

Details of amenities

Dieses freistehende Zweifamilienhaus überzeugt durch seine solide Bauweise und bietet eine ideale Grundlage für individuelle Sanierungs- oder Umbauvorhaben. Mit seiner flexiblen Grundrissgestaltung eröffnet es zahlreiche Möglichkeiten – ob als Mehrgenerationenhaus, zur Teilvermietung oder als großzügiges Einfamilienhaus mit zusätzlichem Platz für Büro, Gäste oder Hobby.

Die beiden separaten Wohneinheiten sind vielseitig nutzbar und ermöglichen eine klare Trennung von Wohnbereichen. Die hellen, lichtdurchfluteten Räume schaffen in beiden Etagen eine angenehme Wohnatmosphäre und bieten viel Spielraum für moderne Wohnideen.

Besonders hervorzuheben ist das großzügige Grundstück mit einem gepflegten Gartenbereich. Hier finden Familien, Gartenliebhaber oder Ruhesuchende einen idealen Ort zum Entspannen und Wohlfühlen.

Die ruhige Wohnlage und die angenehme Nachbarschaft unterstreichen den hohen Wohnwert dieses Angebots. Gleichzeitig sind Einkaufsmöglichkeiten, Schulen und öffentliche Verkehrsmittel gut erreichbar.

Property ID: 25022059 - 79117 Littenweiler

All about the location

Der Stadtteil Freiburg-Littenweiler zählt zu den bevorzugtesten Wohnadressen der Region und vereint in besonderer Weise exzellente Infrastruktur, naturnahe Ruhe und städtische Lebensqualität. Eingebettet in die sanften Hänge des Schwarzwaldes und nur wenige Kilometer vom Freiburger Stadtzentrum entfernt, bietet diese Lage ein Umfeld, das urbanen Komfort und naturnahe Erholung harmonisch miteinander verbindet. Das gewachsene Wohngebiet zeichnet sich durch ein gepflegtes Erscheinungsbild, eine angenehme Nachbarschaftsstruktur und eine hohe Lebensqualität aus. Einkaufsmöglichkeiten, ärztliche Versorgung, Bildungseinrichtungen – darunter Schulen, Kindergärten und die Albert-Ludwigs-Universität – befinden sich in unmittelbarer Nähe und sind bequem erreichbar.

Die verkehrstechnische Anbindung ist ausgezeichnet: Über die Straßenbahnlinie 1 besteht eine direkte und schnelle Verbindung in die Freiburger Innenstadt. Zusätzlich bieten mehrere Buslinien sowie der nahegelegene Bahnhof Freiburg-Littenweiler optimale Anschlüsse an das regionale und überregionale Bahnnetz.

Für den Individualverkehr gewährleistet die B31 eine komfortable Erreichbarkeit des gesamten Schwarzwaldraums sowie des Autobahnanschlusses A5 (Karlsruhe–Basel). Zahlreiche Rad- und Spazierwege, insbesondere entlang der Dreisam, unterstreichen die hohe Wohn- und Freizeitqualität dieses Stadtteils.

Die Lage besticht somit durch ihre gelungene Kombination aus urbaner Nähe, naturnaher Idylle und optimaler Erreichbarkeit – ein idealer Wohnort für Menschen, die Wert auf Lebensqualität, Ruhe und eine ausgezeichnete Infrastruktur legen.

Property ID: 25022059 - 79117 Littenweiler

Other information

Es liegt ein Energieverbrauchsausweis vor.

Dieser ist gültig bis 21.11.2033.

Endenergieverbrauch beträgt 233.50 kwh/(m²*a).

Wesentlicher Energieträger der Heizung ist Erdgas leicht.

Das Baujahr des Objekts lt. Energieausweis ist 1960.

Die Energieeffizienzklasse ist G.

Property ID: 25022059 - 79117 Littenweiler

Contact partner

For further information, please contact your contact person:

Julia Sacher & Johanna Stritt

Konviktstraße 22-24, 79098 Freiburg im Breisgau

Tel.: +49 761 - 21 16 719 0

E-Mail: freiburg@von-poll.com

To the Disclaimer of von Poll Immobilien GmbH

www.von-poll.com