

Radolfzell am Bodensee

Solide Investition: Sehr gepflegtes Mehrfamilienhaus sowie Gastronomie in 1A-Lage von Radolfzell

Property ID: 26031008



www.von-poll.com

PURCHASE PRICE: 769.000 EUR • LIVING SPACE: ca. 201 m² • ROOMS: 7 • LAND AREA: 117 m²

Property ID: 26031008 - 78315 Radolfzell am Bodensee

- At a glance
- The property
- Energy Data
- Floor plans
- A first impression
- Details of amenities
- All about the location
- Other information
- Contact partner

Property ID: 26031008 - 78315 Radolfzell am Bodensee

At a glance

Property ID	26031008	Purchase Price	769.000 EUR
Living Space	ca. 201 m ²	Commission	Käuferprovision beträgt 2,98 % (inkl. MwSt.) des beurkundeten Kaufpreises
Rooms	7		
Bedrooms	3		
Bathrooms	3		
Year of construction	1800	Modernisation / Refurbishment	1985
		Condition of property	Renovated
		Construction method	Solid
		Commercial space	ca. 78 m ²
		Rentable space	ca. 279 m ²
		Equipment	Fireplace, Built-in kitchen

Property ID: 26031008 - 78315 Radolfzell am Bodensee

Energy Data

Type of heating	Single-storey heating system	Energy Certificate	Energy consumption certificate
Energy Source	Gas	Final energy consumption	90.70 kWh/m ² a
Energy certificate valid until	20.09.2034	Energy efficiency class	C
Power Source	Gas	Year of construction according to energy certificate	1800

Property ID: 26031008 - 78315 Radolfzell am Bodensee

The property



Property ID: 26031008 - 78315 Radolfzell am Bodensee

The property



Property ID: 26031008 - 78315 Radolfzell am Bodensee

The property



Property ID: 26031008 - 78315 Radolfzell am Bodensee

The property



Property ID: 26031008 - 78315 Radolfzell am Bodensee

The property



Property ID: 26031008 - 78315 Radolfzell am Bodensee

The property



Property ID: 26031008 - 78315 Radolfzell am Bodensee

The property



Property ID: 26031008 - 78315 Radolfzell am Bodensee

The property



Property ID: 26031008 - 78315 Radolfzell am Bodensee

The property



Property ID: 26031008 - 78315 Radolfzell am Bodensee

The property



Property ID: 26031008 - 78315 Radolfzell am Bodensee

The property



Property ID: 26031008 - 78315 Radolfzell am Bodensee

The property



Property ID: 26031008 - 78315 Radolfzell am Bodensee

The property



Property ID: 26031008 - 78315 Radolfzell am Bodensee

The property



Property ID: 26031008 - 78315 Radolfzell am Bodensee

Floor plans

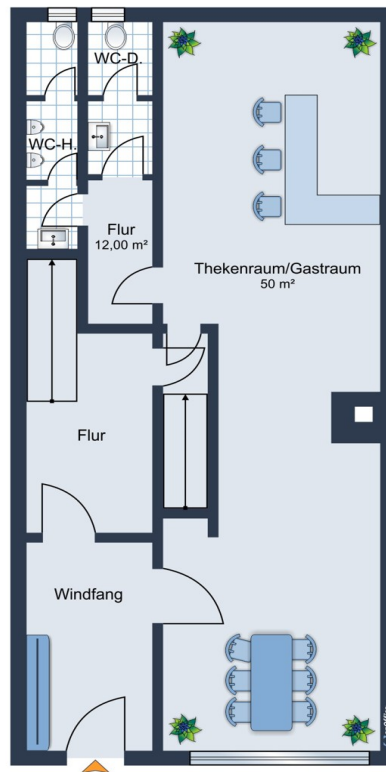

Erdgeschoss

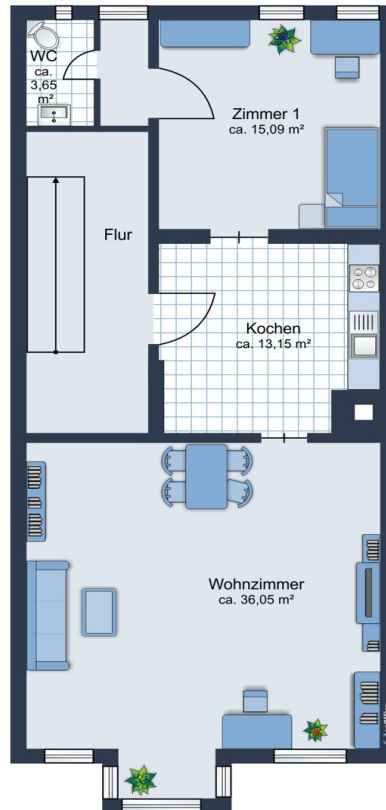

Obergeschoss

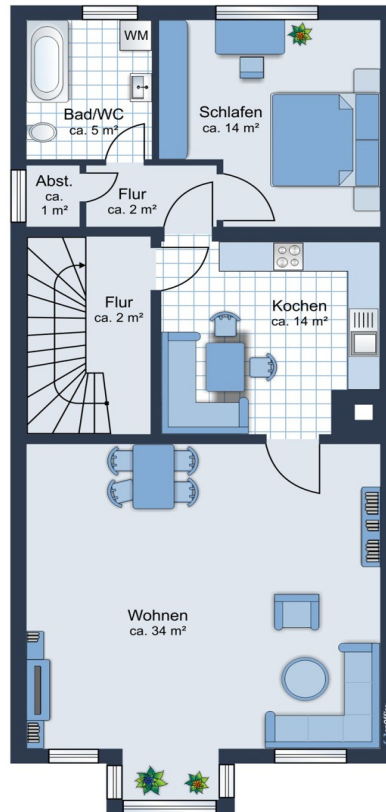

Obergeschoss

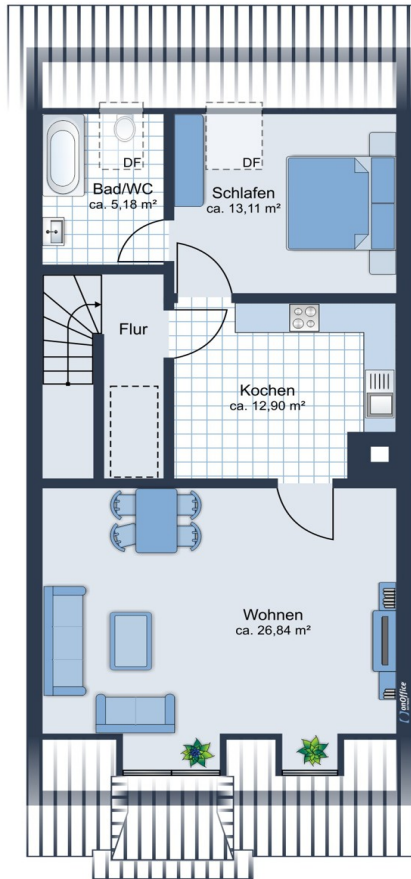

Dachgeschoss

This floor plan is not to scale. The documents were given to us by the client. For this reason, we cannot guarantee the accuracy of the information.

Property ID: 26031008 - 78315 Radolfzell am Bodensee

A first impression

Wir freuen uns, Ihnen ein attraktives denkmalgeschütztes Wohn- und Geschäftshaus in zentraler Lage von Radolfzell am Bodensee präsentieren zu dürfen – nur wenige Schritte vom Bodensee entfernt.

Die im Jahr ca. 1800 errichtete und 1970 kernsanierte Immobilie überzeugt durch ihre solide Bausubstanz, den gepflegten Zustand sowie eine stabil vermietete und nachhaltig wirtschaftende Situation. Die charakteristische Fassade mit zwei markanten Erkern unterstreicht den historischen Wert und sorgt für eine hohe Wiedererkennbarkeit.

Das Objekt umfasst insgesamt vier vermietete Einheiten:

- Drei Wohneinheiten mit insgesamt ca. 201 m² Wohnfläche
- Eine Gewerbeeinheit (Bistro) mit ca. 78 m², inklusive Option zur Außenbestuhlung

Die Kombination aus Wohnen und Gewerbe bietet eine attraktive Risikodiversifikation und sorgt für zusätzliche Stabilität der Einnahmen.

Die Immobilie ist vollständig vermietet und erzielt derzeit jährliche Kaltmieteinnahmen von ca. € 30.840,-, was einer Bruttorendite von rund 4,0 % pro Jahr entspricht – eine solide Basis für eine langfristige Kapitalanlage.

Weitere Investment-Highlights:

- Zentrale Innenstadtlage mit hoher Nachfrage

- Gepflegter Zustand, laufend instand gehalten
- Ausbaupotenzial im Dachgeschoss
- Denkmalgeschützt: mögliche steuerliche Vorteile (AfA)
- Gewerbeinheit mit stabiler Nutzung

Dieses Objekt eignet sich besonders für Investoren, die eine werthaltige Bestandsimmobilie mit Entwicklungsperspektive in gefragter Lage suchen.

Wir freuen uns auf Ihre Kontaktaufnahme, um Ihnen diese besondere Immobilie persönlich präsentieren zu dürfen.

Property ID: 26031008 - 78315 Radolfzell am Bodensee

Details of amenities

- 1 OG: 2,5 - Zimmer Wohnung ca. 69 qm² -
- 2. OG: 2,5 - Zimmer Wohnung ca. 72 qm²
- DG: 2 - Zimmer Wohnung ca. 60 qm²
- EG: Gastronomiefläche mit Nutzfläche ca. 78 m² mit Option zur Außenbewirtschaftung

Property ID: 26031008 - 78315 Radolfzell am Bodensee

All about the location

Radolfzell mit ca 32.000 Einwohnern liegt am Westufer des Bodensees an einem der schönsten Plätze zwischen Höri, Hegau und Bodanrück. Sie ist die drittgrößte Stadt des Landkreises und ist günstig zwischen Konstanz und Singen am Hohentwiel gelegen. Die Seegemeinde Radolfzell verfügt über eine hervorragende Infrastruktur und eine schöne Uferpromenade. Sie finden hier genügend Einkaufsmöglichkeiten und die historische Altstadt, deren Ursprung in das Jahr 826 n.Chr. zurückgeht, lädt zu einem gemütlichen Bummel ein. Im Ortskern finden sich vielfältige Bildungseinrichtungen, Ärzte und kulturelle Sehenswürdigkeiten sowie sämtliche Einrichtungen des täglichen Bedarfs und Restaurants. Der Seehas, eine internationale Regionalbahn, verbindet Engen, Singen, Radolfzell und Konstanz mit dem schweizerischen Will im Thurgau. Über die Autobahn erreicht man den Züricher Flughafen in ca. 50 Minuten, nach Stuttgart sind es ca. 150 Kilometer.

Property ID: 26031008 - 78315 Radolfzell am Bodensee

Other information

GELDWÄSCHE: Als Immobilienmaklerunternehmen ist die von Poll Immobilien GmbH nach § 2 Abs. 1 Nr. 14 und § 11 Abs. 1, 2 Geldwäschegesetz (GwG) dazu verpflichtet, bei der Begründung einer Geschäftsbeziehung die Identität des Vertragspartners festzustellen und zu überprüfen, bzw. sobald ein ernsthaftes Interesse an der Durchführung des Immobilienkaufvertrages besteht. Hierzu ist es erforderlich, dass wir nach § 11 Abs. 4 GwG die relevanten Daten Ihres Personalausweises festhalten (wenn Sie als natürliche Person handeln) – beispielsweise mittels einer Kopie. Bei einer juristischen Person benötigen wir eine Kopie des Handelsregisterauszugs, aus welchem der wirtschaftlich Berechtigte hervorgeht. Das Geldwäschegesetz sieht vor, dass der Makler die Kopien bzw. Unterlagen fünf Jahre aufbewahren muss. Als unser Vertragspartner haben Sie auch eine Mitwirkungspflicht nach § 11 Abs. 6 GwG.

HAFTUNG: Wir weisen darauf hin, dass die von uns weitergegebenen Objektinformationen, Unterlagen, Pläne etc. vom Verkäufer bzw. Vermieter stammen. Eine Haftung für die Richtigkeit oder Vollständigkeit der Angaben übernehmen wir daher nicht. Es obliegt daher unseren Kunden, die darin enthaltenen Objektinformationen und Angaben auf ihre Richtigkeit hin zu überprüfen. Alle Immobilienangebote sind freibleibend und vorbehaltlich Irrtümer, Zwischenverkauf- und Vermietung oder sonstiger Zwischenverwertung.

UNSER SERVICE FÜR SIE ALS EIGENTÜMER:

Planen Sie den Verkauf oder die Vermietung Ihrer Immobilie, so ist es für Sie wichtig, deren Marktwert zu kennen. Lassen Sie kostenfrei und unverbindlich den aktuellen Wert Ihrer Immobilie professionell durch einen unserer Immobilienspezialisten einschätzen. Unser bundesweites und internationales Netzwerk ermöglicht es uns, Verkäufer bzw. Vermieter und Interessenten

bestmöglich zusammenzuführen.

Property ID: 26031008 - 78315 Radolfzell am Bodensee

Contact partner

For further information, please contact your contact person:

Raphaela Hübner

Münsterplatz 5, 78462 Konstanz

Tel.: +49 7531 - 80 40 870

E-Mail: konstanz@von-poll.com

To the Disclaimer of von Poll Immobilien GmbH

www.von-poll.com