

Kaiserslautern

Exklusives Dreifamilienhaus in bester Lage des Uni-Wohngebiets

Property ID: 25199711



PURCHASE PRICE: 695.000 EUR • LIVING SPACE: ca. 302 m² • ROOMS: 10 • LAND AREA: 558 m²

Property ID: 25199711 - 67663 Kaiserslautern

- At a glance
- The property
- Energy Data
- Floor plans
- A first impression
- Details of amenities
- All about the location
- Other information
- Contact partner

Property ID: 25199711 - 67663 Kaiserslautern

At a glance

Property ID	25199711	Purchase Price	695.000 EUR
Living Space	ca. 302 m ²	Commission	Käuferprovision beträgt 3,57 % (inkl. MwSt.) des beurkundeten Kaufpreises
Roof Type	Gabled roof		
Rooms	10		
Bedrooms	5		
Bathrooms	3	Condition of property	Well-maintained
Year of construction	1984	Construction method	Solid
Type of parking	1 x Outdoor parking space, 2 x Garage	Equipment	Guest WC, Sauna, Garden / shared use, Built-in kitchen, Balcony

Property ID: 25199711 - 67663 Kaiserslautern

Energy Data

Type of heating	Underfloor heating	Energy Certificate	Energy consumption certificate
Energy Source	Gas	Final energy consumption	86.80 kWh/m ² a
Energy certificate valid until	20.06.2034	Energy efficiency class	C
Power Source	Gas	Year of construction according to energy certificate	1984

Property ID: 25199711 - 67663 Kaiserslautern

The property



Property ID: 25199711 - 67663 Kaiserslautern

The property



Property ID: 25199711 - 67663 Kaiserslautern

The property



Property ID: 25199711 - 67663 Kaiserslautern

The property



Property ID: 25199711 - 67663 Kaiserslautern

The property



VP VON POLL
IMMOBILIEN

**Immobilienbewertung –
exklusiv und
professionell.**

- Was ist Ihre Immobilie wert?
- Wie entwickelt sich der Wert Ihrer Immobilie in Zukunft?
- Wie wirkt sich eine Modernisierung auf den Wert ihrer Immobilie aus?

Ihre persönliche und exklusive Immobilienanalyse erhalten Sie nach nur wenigen Klicks.

www.von-poll.com



Property ID: 25199711 - 67663 Kaiserslautern

The property



Property ID: 25199711 - 67663 Kaiserslautern

The property



Property ID: 25199711 - 67663 Kaiserslautern

The property



Property ID: 25199711 - 67663 Kaiserslautern

The property



Ihre Immobilienspezialisten

Eigentümern bieten wir eine kostenfreie und unverbindliche
Marktpreisermittlung ihrer Immobilie an.

Kontaktieren Sie uns, wir freuen uns darauf, Sie persönlich und individuell zu beraten.

T.: 0631 - 414 99 89 0

Partner-Shop Kaiserslautern | Fruchthallstraße 11 | 67655 Kaiserslautern | kaiserslautern@von-poll.com | www.von-poll.com/kaiserslautern

Property ID: 25199711 - 67663 Kaiserslautern

Floor plans

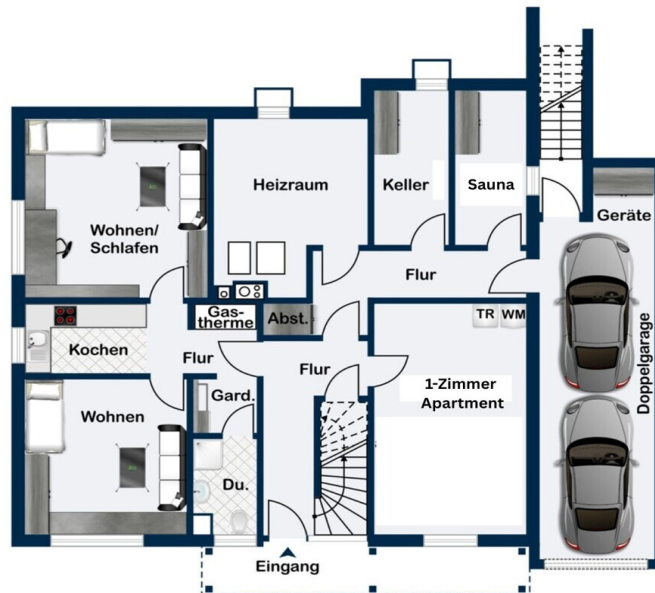

Kellergeschoss

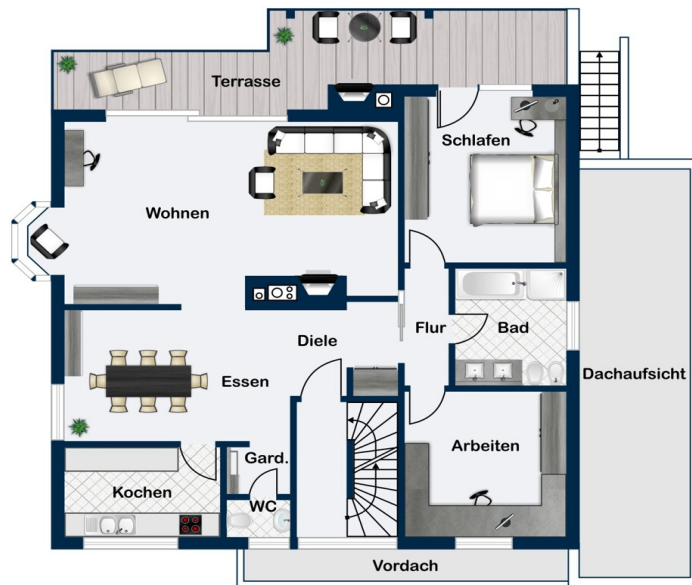

Erdgeschoss

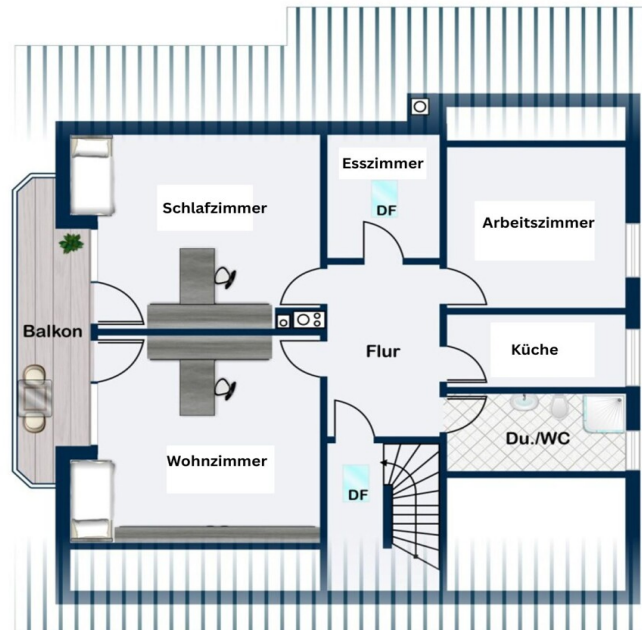

Dachgeschoss

This floor plan is not to scale. The documents were given to us by the client. For this reason, we cannot guarantee the accuracy of the information.

Property ID: 25199711 - 67663 Kaiserslautern

A first impression

In einer der begehrtesten Lagen des Uni-Wohngebiets präsentiert sich dieses besondere Mehrfamilienhaus auf einem Eigentumsgrundstück – eine seltene Gelegenheit für Käufer, die Wert auf eine solide Bausubstanz, flexible Nutzungsmöglichkeiten und eine hervorragende Lage legen. Die Immobilie umfasst drei Wohneinheiten und verbindet Wohnkomfort mit langfristig stabilen Perspektiven.

Im Kellergeschoss befinden sich eine gepflegte 2-Zimmer-Wohnung sowie ein zusätzliches 1-Zimmer-Apartment.

Die 2-Zimmer-Wohnung ist für 375 € Kaltmiete zzgl. 85 € Nebenkosten vermietet. Ergänzt wird das Untergeschoss durch eine Doppelgarage, praktische Kellerräume und eine Sauna.

Die weitläufige 3-Zimmer-Wohnung im Erdgeschoss überzeugt durch einen durchdachten Grundriss, helle Räume sowie den direkten Zugang in den Garten. Ein separates Gäste-WC rundet das Raumangebot ab. Diese Einheit wird derzeit von den Eigentümern bewohnt.

Die 4-Zimmer-Dachgeschosswohnung bildet den Abschluss dieses Wohnhauses. Sie verfügt über einen sonnigen Balkon, eine einladende Küche und ein modernes Bad. Die Wohnung ist zuverlässig für 630 € Kaltmiete zzgl. 115 € Nebenkosten (Gesamt: 745 €) vermietet und bietet stabile Einnahmen.

Insgesamt verbindet dieses Mehrfamilienhaus eine solide Vermietbarkeit, attraktive Ausstattungsdetails und eine hervorragende Lage. Die klare Struktur der Wohneinheiten ermöglicht sowohl eine eigennutzungsorientierte Planung als auch eine langfristige Vermietung.

Für weitere Informationen oder zur Vereinbarung eines persönlichen
Besichtigungstermins stehen wir Ihnen jederzeit gerne zur Verfügung.

Property ID: 25199711 - 67663 Kaiserslautern

Details of amenities

- Eigentumsgrundstück
- Sauna
- Doppelgarage
- Photovoltaikanlage
- Rasenberegnungsanlage und Mähroboter im Garten
- Treppenhaus aus hochwertigem Granit
- Fußbodenheizung im Erdgeschoss
- Solar-Warmwasser-Aufbereitung
- Außen-Mauern in 36er Poroton
- Dachdämmung mit 10cm Styropor zwischen und 6cm Styrodur auf den Sparren

Property ID: 25199711 - 67663 Kaiserslautern

All about the location

Das Uniwohngebiet in Kaiserslautern liegt nahe der Technischen Universität und bietet eine ideale Mischung aus urbanem Komfort und großzügigen Grünflächen. Es verfügt über einen optimalen verkehrstechnischen Innenstadt-Anschluss, die nächste Haltestelle ist in nur 5 Minuten erreichbar. Zudem ist entspanntes und kostenfreies Parken im Wohnviertel möglich.

Die Verkehrsanbindung ist insgesamt ausgezeichnet: Stadtbusse verbinden das Wohngebiet in kurzen Abständen mit der Universität und der Innenstadt, während die Nähe zur Autobahn A6 schnelle Verbindungen in die umliegenden Städte ermöglicht. Gut ausgebaute Fahrrad- und Fußwege sorgen zusätzlich für eine umweltfreundliche und komfortable Erreichbarkeit.

Die Infrastruktur vor Ort ist hervorragend. Supermärkte, Apotheken und ein Fitnessstudio befinden sich in unmittelbarer Nähe. Für Familien stehen mehrere Kindergärten, eine Grundschule sowie ein Gymnasium zur Verfügung. Zahlreiche Grünanlagen und Spielplätze bieten Erholungsmöglichkeiten und schaffen eine hohe Lebensqualität für Menschen jeden Alters.

Ein begehrter Wohnort für eine breite Zielgruppe – von Studierenden und Berufstätigen bis hin zu Familien.

Property ID: 25199711 - 67663 Kaiserslautern

Other information

GELDWÄSCHE: Als Immobilienmaklerunternehmen ist die von Poll Immobilien GmbH nach § 2 Abs. 1 Nr. 14 und § 11 Abs. 1, 2 Geldwäschegesetz (GwG) dazu verpflichtet, bei der Begründung einer Geschäftsbeziehung die Identität des Vertragspartners festzustellen und zu überprüfen, bzw. sobald ein ernsthaftes Interesse an der Durchführung des Immobilienkaufvertrages besteht. Hierzu ist es erforderlich, dass wir nach § 11 Abs. 4 GwG die relevanten Daten Ihres Personalausweises festhalten (wenn Sie als natürliche Person handeln) – beispielsweise mittels einer Kopie. Bei einer juristischen Person benötigen wir eine Kopie des Handelsregisterauszugs, aus welchem der wirtschaftlich Berechtigte hervorgeht. Das Geldwäschegesetz sieht vor, dass der Makler die Kopien bzw. Unterlagen fünf Jahre aufbewahren muss. Als unser Vertragspartner haben Sie auch eine Mitwirkungspflicht nach § 11 Abs. 6 GwG.

HAFTUNG: Wir weisen darauf hin, dass die von uns weitergegebenen Objektinformationen, Unterlagen, Pläne etc. vom Verkäufer bzw. Vermieter stammen. Eine Haftung für die Richtigkeit oder Vollständigkeit der Angaben übernehmen wir daher nicht. Es obliegt daher unseren Kunden, die darin enthaltenen Objektinformationen und Angaben auf ihre Richtigkeit hin zu überprüfen. Alle Immobilienangebote sind freibleibend und vorbehaltlich Irrtümer, Zwischenverkauf- und Vermietung oder sonstiger Zwischenverwertung.

UNSER SERVICE FÜR SIE ALS EIGENTÜMER:

Planen Sie den Verkauf oder die Vermietung Ihrer Immobilie, so ist es für Sie wichtig, deren Marktwert zu kennen. Lassen Sie kostenfrei und unverbindlich den aktuellen Wert Ihrer Immobilie professionell durch einen unserer Immobilienspezialisten einschätzen. Unser bundesweites und internationales Netzwerk ermöglicht es uns, Verkäufer bzw. Vermieter und Interessenten

bestmöglich zusammenzuführen.

Property ID: 25199711 - 67663 Kaiserslautern

Contact partner

For further information, please contact your contact person:

Carsten Cherdron

Fruchthallstraße 11, 67655 Kaiserslautern

Tel.: +49 631 - 41 49 989 0

E-Mail: kaiserslautern@von-poll.com

To the Disclaimer of von Poll Immobilien GmbH

www.von-poll.com