

Idstein

Top gepflegte lichterfüllte Maisonette-Wohnung in beliebter Wohnlage von Idstein

Property ID: 26192024



www.von-poll.com

PURCHASE PRICE: 289.000 EUR • LIVING SPACE: ca. 89,1 m² • ROOMS: 3.5

Property ID: 26192024 - 65510 Idstein

- **At a glance**
- **The property**
- **Energy Data**
- **Floor plans**
- **A first impression**
- **Details of amenities**
- **All about the location**
- **Other information**
- **Contact partner**

Property ID: 26192024 - 65510 Idstein

At a glance

Property ID	26192024	Purchase Price	289.000 EUR
Living Space	ca. 89,1 m ²	Type	Maisonette
Floor	3	Commission	Käuferprovision beträgt 3,57 % (inkl. MwSt.) des beurkundeten Kaufpreises
Rooms	3.5	Modernisation / Refurbishment	2025
Bedrooms	2	Condition of property	Modernised
Bathrooms	1	Construction method	Solid
Year of construction	1990	Usable Space	ca. 12 m ²
Type of parking	2 x Garage	Equipment	Fireplace, Built-in kitchen, Balcony

Property ID: 26192024 - 65510 Idstein

Energy Data

Type of heating	Central heating	Energy Certificate	Energy consumption certificate
Energy Source	Gas	Final energy consumption	112.00 kWh/m ² a
Energy certificate valid until	26.11.2027	Energy efficiency class	D
Power Source	Gas	Year of construction according to energy certificate	1990

Property ID: 26192024 - 65510 Idstein

The property



Property ID: 26192024 - 65510 Idstein

The property



Property ID: 26192024 - 65510 Idstein

The property



Property ID: 26192024 - 65510 Idstein

The property



Property ID: 26192024 - 65510 Idstein

The property



Property ID: 26192024 - 65510 Idstein

Floor plans

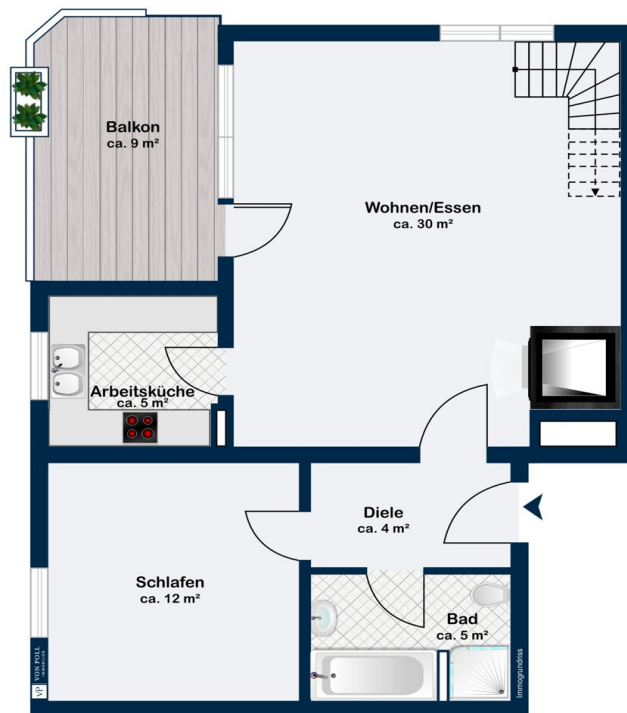

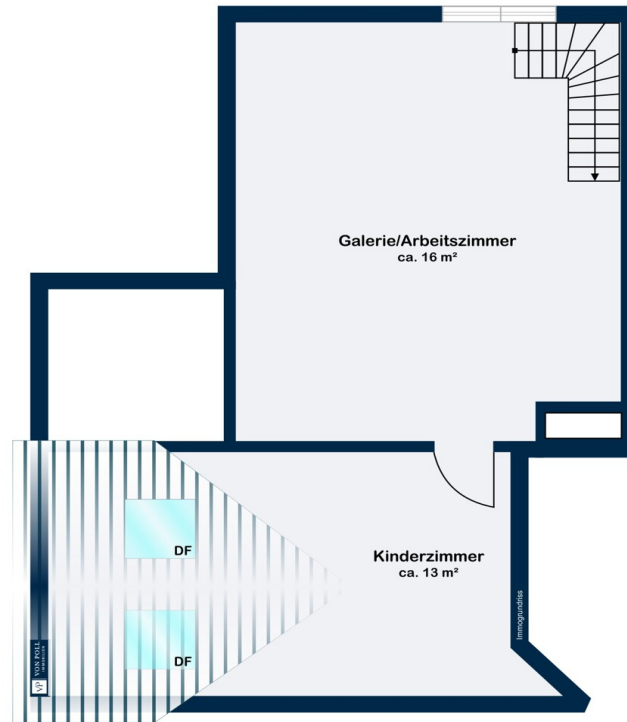

This floor plan is not to scale. The documents were given to us by the client. For this reason, we cannot guarantee the accuracy of the information.

Property ID: 26192024 - 65510 Idstein

A first impression

Diese sehr gepflegte, kürzlich renovierte Maisonette-Wohnung in Idstein-Stadt ist dank der schönen Blickachsen außerordentlich hell und freundlich. Die für Idstein typische Wohneinheit eines bewährten Bauträgers mit dem Kamin überzeugt durch den sehr gepflegten Gesamtzustand, der Lage und den individuellen Grundriss.

Liebhaber von Maisonette-Wohnungen kommen hier auf Ihre Kosten: in der Eingangsebene finden Sie neben dem lichtdurchfluteten, großzügigen Wohnbereich mit Sonnenbalkon außerdem das Schlafzimmer sowie ein Bad.

Im oberen Wohnabschnitt die typische Galerie, die sich hervorragend als Arbeitszimmer eignet sowie einen weiteren Raum im Dachstuhl - vielleicht ein schönes Kinderzimmer...

2 Tiefgaragen-Stellplätze im Haus runden dieses Kaufangebot ab. Extra zu erwähnen: der separate und v.a. große Kellerraum ist massiv und nicht einsehbar.

Waschmaschinenanschluss befindet sich im Keller, neben dem obligativen Fahrradraum.

Die Wohnung ist freigestellt und eignet sich als Kapitalanlage oder zur Eigennutzung. Wir freuen uns auf Ihre Anfragen.

Property ID: 26192024 - 65510 Idstein

Details of amenities

Maisonette-Wohnung mit

- Kamin
- Einbauküche
- Kunststofffenster, doppelt verglast
- Laminatboden
- Sonnenbalkon
- abgeschlossener, massiver Kellerraum
- 2 TG-Stellplätze
- allgemeiner Wasch-Keller
- allgemeiner Fahrradkeller, abschließbar

Property ID: 26192024 - 65510 Idstein

All about the location

Schöne ruhige naturnahe Stadtrandlage in der Nähe des Idsteiner Tiergartens und der Sportanlage Zissenbach.

Idstein, mit seinen 11 Ortsteilen und inzwischen mehr als 25.000 Einwohnern ist ein aufstrebendes wirtschaftliches und kulturelles Mittelzentrum mit einer sehr hohen Wohnqualität.

Diese liebenswerte Stadt, die auch bekannt ist für seine vielfältigen Veranstaltungen bietet neben einer ausgezeichneten Infrastruktur auch einen großartigen Naherholungswert, 2 fantastische Golfplätze, Sportvereine, Kindergärten, Grundschulen, sämtliche weiterführende Schulen, internationale Arbeitgeber sowie eine schnelle Anbindung über die A3 nach Köln, ins Rhein-Main-Gebiet oder zum Frankfurter Flughafen.

VERKEHRSANBINDUNG

- Wenige Autominuten bis zum Bahnhof Idstein mit Anbindung an den regionalen Zugverkehr Richtung Frankfurt, Limburg, Wiesbaden
- ICE Bahnhof Limburg (ca. 20 min Autominuten entfernt)
- Autobahn A3 in wenigen Minuten erreichbar

EINKAUFSMÖGLICHKEITEN/ GASTRONOMIE

- Zahlreiche Geschäfte (z.B. für Lebensmittel, Blumen, Apotheken, Drogerien, Bücher, Dekoration, Galerien, Süßwaren, Wein -und Spirituosen, Bekleidung, Schuhe etc.) befinden sich in der Idsteiner Altstadt, div. Supermärkte aller bekannten Firmen sind in der Stadt vertreten
- Der Idsteiner Wochenmarkt mit Produkten aus der Region findet 2x wöchentlich statt
- Zahlreiche Restaurants, Cafés und Bars sind fußläufig zu erreichen

Property ID: 26192024 - 65510 Idstein

Other information

GELDWÄSCHE: Als Immobilienmaklerunternehmen ist die von Poll Immobilien GmbH nach § 2 Abs. 1 Nr. 14 und § 11 Abs. 1, 2 Geldwäschegesetz (GwG) dazu verpflichtet, bei der Begründung einer Geschäftsbeziehung die Identität des Vertragspartners festzustellen und zu überprüfen, bzw. sobald ein ernsthaftes Interesse an der Durchführung des Immobilienkaufvertrages besteht. Hierzu ist es erforderlich, dass wir nach § 11 Abs. 4 GwG die relevanten Daten Ihres Personalausweises festhalten (wenn Sie als natürliche Person handeln) – beispielsweise mittels einer Kopie. Bei einer juristischen Person benötigen wir eine Kopie des Handelsregisterauszugs, aus welchem der wirtschaftlich Berechtigte hervorgeht. Das Geldwäschegesetz sieht vor, dass der Makler die Kopien bzw. Unterlagen fünf Jahre aufbewahren muss. Als unser Vertragspartner haben Sie auch eine Mitwirkungspflicht nach § 11 Abs. 6 GwG.

HAFTUNG: Wir weisen darauf hin, dass die von uns weitergegebenen Objektinformationen, Unterlagen, Pläne etc. vom Verkäufer bzw. Vermieter stammen. Eine Haftung für die Richtigkeit oder Vollständigkeit der Angaben übernehmen wir daher nicht. Es obliegt daher unseren Kunden, die darin enthaltenen Objektinformationen und Angaben auf ihre Richtigkeit hin zu überprüfen. Alle Immobilienangebote sind freibleibend und vorbehaltlich Irrtümer, Zwischenverkauf- und Vermietung oder sonstiger Zwischenverwertung.

UNSER SERVICE FÜR SIE ALS EIGENTÜMER:

Planen Sie den Verkauf oder die Vermietung Ihrer Immobilie, so ist es für Sie wichtig, deren Marktwert zu kennen. Lassen Sie kostenfrei und unverbindlich den aktuellen Wert Ihrer Immobilie professionell durch einen unserer Immobilienspezialisten einschätzen. Unser bundesweites und internationales Netzwerk ermöglicht es uns, Verkäufer bzw. Vermieter und Interessenten bestmöglich zusammenzuführen.

Property ID: 26192024 - 65510 Idstein

Contact partner

For further information, please contact your contact person:

Katharina Lichtenberg-Weck

Bahnhofstraße 2, 65510 Idstein

Tel.: +49 6126 - 95 83 17 0

E-Mail: idstein@von-poll.com

To the Disclaimer of von Poll Immobilien GmbH

www.von-poll.com