

Garmisch-Partenkirchen

Charmantes Kleinod in der historischen Ludwigstraße – erfolgreiches Ferienhaus, zentral, ruhig & umfassend renoviert

Property ID: 26083001



PURCHASE PRICE: 995.000 EUR • LIVING SPACE: ca. 100 m² • ROOMS: 4.5 • LAND AREA: 282 m²

Property ID: 26083001 - 82467 Garmisch-Partenkirchen

- At a glance
- The property
- Energy Data
- Floor plans
- A first impression
- All about the location
- Other information
- Contact partner

Property ID: 26083001 - 82467 Garmisch-Partenkirchen

At a glance

Property ID	26083001	Purchase Price	995.000 EUR
Living Space	ca. 100 m ²	Commission	Käuferprovision beträgt 3,57 % (inkl. MwSt.) des beurkundeten Kaufpreises
Roof Type	Gabled roof		
Rooms	4.5		
Bathrooms	2		
Year of construction	1959	Modernisation / Refurbishment	2014
Type of parking	1 x Garage	Condition of property	Well-maintained
		Construction method	Solid
		Usable Space	ca. 50 m ²
		Equipment	Terrace, Garden / shared use, Built-in kitchen, Balcony

Property ID: 26083001 - 82467 Garmisch-Partenkirchen

Energy Data

Type of heating	Central heating
Energy Source	Gas
Energy certificate valid until	17.07.2035
Power Source	Gas

Energy Certificate	Energy consumption certificate
Final energy consumption	239.90 kWh/m ² a
Energy efficiency class	G
Year of construction according to energy certificate	1959

Property ID: 26083001 - 82467 Garmisch-Partenkirchen

The property



Property ID: 26083001 - 82467 Garmisch-Partenkirchen

The property



Property ID: 26083001 - 82467 Garmisch-Partenkirchen

The property



Property ID: 26083001 - 82467 Garmisch-Partenkirchen

The property



Property ID: 26083001 - 82467 Garmisch-Partenkirchen

The property



Property ID: 26083001 - 82467 Garmisch-Partenkirchen

The property



Property ID: 26083001 - 82467 Garmisch-Partenkirchen

The property



Property ID: 26083001 - 82467 Garmisch-Partenkirchen

The property



Property ID: 26083001 - 82467 Garmisch-Partenkirchen

The property



Property ID: 26083001 - 82467 Garmisch-Partenkirchen

The property



Property ID: 26083001 - 82467 Garmisch-Partenkirchen

The property



Property ID: 26083001 - 82467 Garmisch-Partenkirchen

The property



Property ID: 26083001 - 82467 Garmisch-Partenkirchen

Floor plans



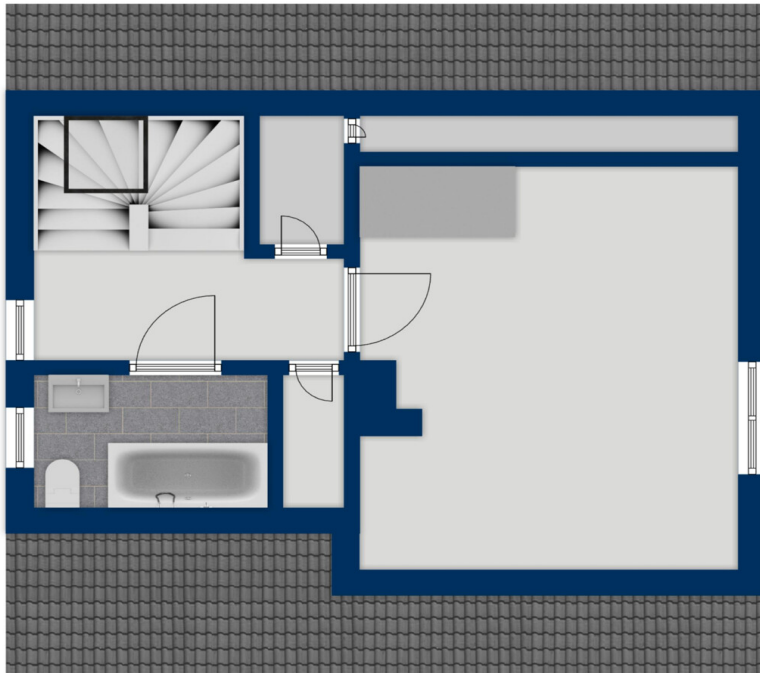

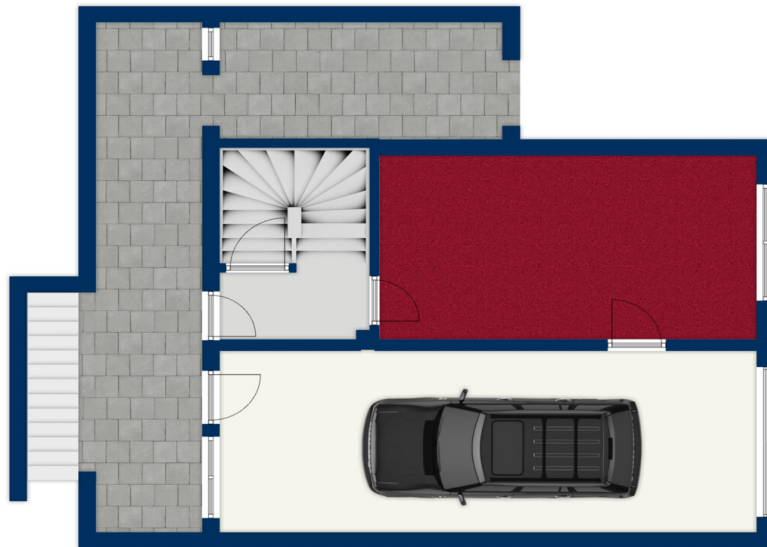

This floor plan is not to scale. The documents were given to us by the client. For this reason, we cannot guarantee the accuracy of the information.

Property ID: 26083001 - 82467 Garmisch-Partenkirchen

A first impression

Versteckt in zweiter Reihe der geschichtsträchtigen Ludwigstraße in Partenkirchen liegt dieses besondere Anwesen - ein echtes Kleinod für Liebhaber individueller Wohnkonzepte. Abseits vom Trubel und dennoch mitten im Herzen des historischen Ortskerns verbindet diese Immobilie auf charmante Weise Geschichte, Atmosphäre und modernen Wohnkomfort.

Das Haus wurde Ende der 1950er-Jahre erbaut und im Jahr 2014 umfassend und liebevoll renoviert. Dabei wurde der ursprüngliche Charakter bewahrt und zugleich zeitgemäßer Wohnkomfort geschaffen. Es entstand ein Zuhause mit Persönlichkeit und besonderem Flair.

Ein großer Pluspunkt der Immobilie ist ihre sehr erfolgreiche Nutzung als Ferienhaus in den vergangenen Jahren. Aufgrund der attraktiven Lage, der besonderen Architektur und der gemütlichen Atmosphäre erfreute sich das Haus einer konstant hohen Nachfrage bei Feriengästen. Damit bietet die Immobilie neben der Eigennutzung auch interessantes Potenzial für eine weiterhin lukrative Ferienvermietung.

Zum Ensemble gehören neben dem Wohnhaus eine geräumige Einzelgarage direkt am Haus sowie ein geschützter, überdachter Innenhof, der sich ideal als Abstellplatz für Fahrräder oder Sportequipment eignet und dem Anwesen ein charmantes Hinterhof-Flair verleiht.

Im Erdgeschoss befindet sich der Eingangsbereich mit Diele sowie ein großzügiges Zimmer, das sich ideal als Gästezimmer, Hobbyraum oder zusätzlicher Rückzugsort nutzen lässt. Das Obergeschoss bildet den Mittelpunkt des Wohnens: Hier öffnet sich ein großzügiger, lichtdurchfluteter Wohnbereich mit offener Küche, Ess- und

Wohnzone. Von hier aus gelangt man sowohl auf den Südbalkon als auch auf die Loggia. Ergänzt wird diese Ebene durch ein modernes Badezimmer sowie weitere Zimmer.

Die liebevoll angelegten Außenbereiche mit Terrasse und terrassiertem Grundstück führen zu einem besonderen Highlight des Anwesens: einem Freisitz mit beeindruckendem Rundum-Panoramablick auf die umliegende Bergwelt.

Das wohnlich ausgebaute Dachgeschoss bietet vielseitige Nutzungsmöglichkeiten sowie ein weiteres Badezimmer. Abstellflächen im Dach sowie ein teilunterkellertes Bereich runden das Raumangebot ab.

Diese Immobilie ist eine seltene Gelegenheit für alle, die den Charme historischer Lagen, besondere Grundrisse und eine authentische Atmosphäre zu schätzen wissen - mitten in der Ludwigstraße und doch angenehm ruhig gelegen

Property ID: 26083001 - 82467 Garmisch-Partenkirchen

All about the location

Sonnig, ruhig und zugleich mitten im Herzen von Partenkirchen gelegen, zeichnet sich diese Wohnlage durch ihre besondere Attraktivität aus. Sämtliche Geschäfte des täglichen Bedarfs, Cafés, Restaurants sowie weitere Einrichtungen sind bequem fußläufig erreichbar. Zahlreiche herrliche Spazier- und Wanderwege beginnen nahezu direkt vor der Haustüre und laden zu Erholung und aktiver Freizeitgestaltung ein.

Besonders für Familien bietet die Lage optimale Voraussetzungen: Eine gute Auswahl an Kindergärten sowie Schulen befindet sich in unmittelbarer Umgebung und ist schnell erreichbar.

Der heilklimatische Kurort Garmisch-Partenkirchen ist weit über die nationalen Grenzen hinaus bekannt. Majestätische Berglandschaften, kristallklare Seen, wilde Flussläufe und beeindruckende Schluchten prägen die einzigartige Naturkulisse, in die sich der Ort harmonisch einfügt. Der hohe Freizeitwert wird hier großgeschrieben: Ganzjährig stehen zahlreiche Sport- und Freizeitmöglichkeiten zur Verfügung – von Erholung und Entspannung bis hin zu Action und alpinem Nervenkitzel.

Ein vielseitiges kulturelles und kulinarisches Angebot, attraktive Einkaufsmöglichkeiten, unterschiedliche Bildungs- und Betreuungseinrichtungen sowie eine hervorragende medizinische Versorgung sorgen für einen hohen Lebens- und Wohnkomfort.

Verkehrsanbindung:

Garmisch-Partenkirchen verfügt über eine sehr gute Infrastruktur. Das Zentrum von München ist in ca. 45 Autominuten erreichbar, Innsbruck liegt etwa 60 Minuten

südlich. Der Brennerpass, als Tor nach Italien, befindet sich rund 90 km entfernt. Über Ehrwald in Tirol (ca. 20 Autominuten) gelangt man schnell zum Fernpass. Zudem ist der Ort hervorragend an das Bahnnetz angebunden; der Bahnhof befindet sich vor Ort. Die nächstgelegenen internationalen Flughäfen sind München und Innsbruck.

Property ID: 26083001 - 82467 Garmisch-Partenkirchen

Other information

GELDWÄSCHE: Als Immobilienmaklerunternehmen ist die von Poll Immobilien GmbH nach § 2 Abs. 1 Nr. 14 und § 11 Abs. 1, 2 Geldwäschegesetz (GwG) dazu verpflichtet, bei der Begründung einer Geschäftsbeziehung die Identität des Vertragspartners festzustellen und zu überprüfen, bzw. sobald ein ernsthaftes Interesse an der Durchführung des Immobilienkaufvertrages besteht. Hierzu ist es erforderlich, dass wir nach § 11 Abs. 4 GwG die relevanten Daten Ihres Personalausweises festhalten (wenn Sie als natürliche Person handeln) – beispielsweise mittels einer Kopie. Bei einer juristischen Person benötigen wir eine Kopie des Handelsregisterauszugs, aus welchem der wirtschaftlich Berechtigte hervorgeht. Das Geldwäschegesetz sieht vor, dass der Makler die Kopien bzw. Unterlagen fünf Jahre aufbewahren muss. Als unser Vertragspartner haben Sie auch eine Mitwirkungspflicht nach § 11 Abs. 6 GwG.

HAFTUNG: Wir weisen darauf hin, dass die von uns weitergegebenen Objektinformationen, Unterlagen, Pläne etc. vom Verkäufer bzw. Vermieter stammen. Eine Haftung für die Richtigkeit oder Vollständigkeit der Angaben übernehmen wir daher nicht. Es obliegt daher unseren Kunden, die darin enthaltenen Objektinformationen und Angaben auf ihre Richtigkeit hin zu überprüfen. Alle Immobilienangebote sind freibleibend und vorbehaltenlich Irrtümer, Zwischenverkauf- und Vermietung oder sonstiger Zwischenverwertung.

UNSER SERVICE FÜR SIE ALS EIGENTÜMER:

Planen Sie den Verkauf oder die Vermietung Ihrer Immobilie, so ist es für Sie wichtig, deren Marktwert zu kennen. Lassen Sie kostenfrei und unverbindlich den aktuellen Wert Ihrer Immobilie professionell durch einen unserer Immobilienspezialisten einschätzen. Unser bundesweites und internationales Netzwerk ermöglicht es uns, Verkäufer bzw. Vermieter und Interessenten

bestmöglich zusammenzuführen.

Property ID: 26083001 - 82467 Garmisch-Partenkirchen

Contact partner

For further information, please contact your contact person:

Stefan Lohmiller

Sonnenbergstraße 3, 82467 Garmisch-Partenkirchen

Tel.: +49 8821 - 75 26 650 0

E-Mail: garmisch-partenkirchen@von-poll.com

To the Disclaimer of von Poll Immobilien GmbH

www.von-poll.com