Vellmar

Großzügiges Mehrfamilienhaus: Raum für Generationen und vielfältige Nutzungsmöglichkeiten

Property ID: 25099021

PURCHASE PRICE: 464.000 EUR • **LIVING SPACE:** ca. 214 m^2 • **ROOMS:** 9 • **LAND AREA:** 503 m^2

Property ID: 25099021 - 34246 Vellmar

- At a glance
- The property
- Energy Data
- Floor plans
- A first impression
- Details of amenities
- All about the location
- Other information
- Contact partner

Property ID: 25099021 - 34246 Vellmar

At a glance

Property ID	25099021
Living Space	ca. 214 m²
Roof Type	Gabled roof
Rooms	9
Bedrooms	6
Bathrooms	3
Year of construction	1965
Type of parking	2 x Outdoor parking space, 2 x Garage

Purchase Price	464.000 EUR
Commission	Käuferprovision beträgt 3,57 % (inkl. MwSt.) des beurkundeten Kaufpreises
Modernisation / Refurbishment	2011
Condition of property	Well-maintained
Construction method	Solid
Equipment	Terrace, Garden / shared use, Balcony

Property ID: 25099021 - 34246 Vellmar

Energy Data

Type of heating	Central heating
Energy Source	Oil
Energy certificate valid until	24.09.2035
Power Source	Oil

Energy Certificate	Energy demand certificate
Final Energy Demand	154.60 kWh/m²a
Energy efficiency class	E
Year of construction according to energy certificate	1965

Property ID: 25099021 - 34246 Vellmar

The property

Property ID: 25099021 - 34246 Vellmar

The property

Property ID: 25099021 - 34246 Vellmar

The property

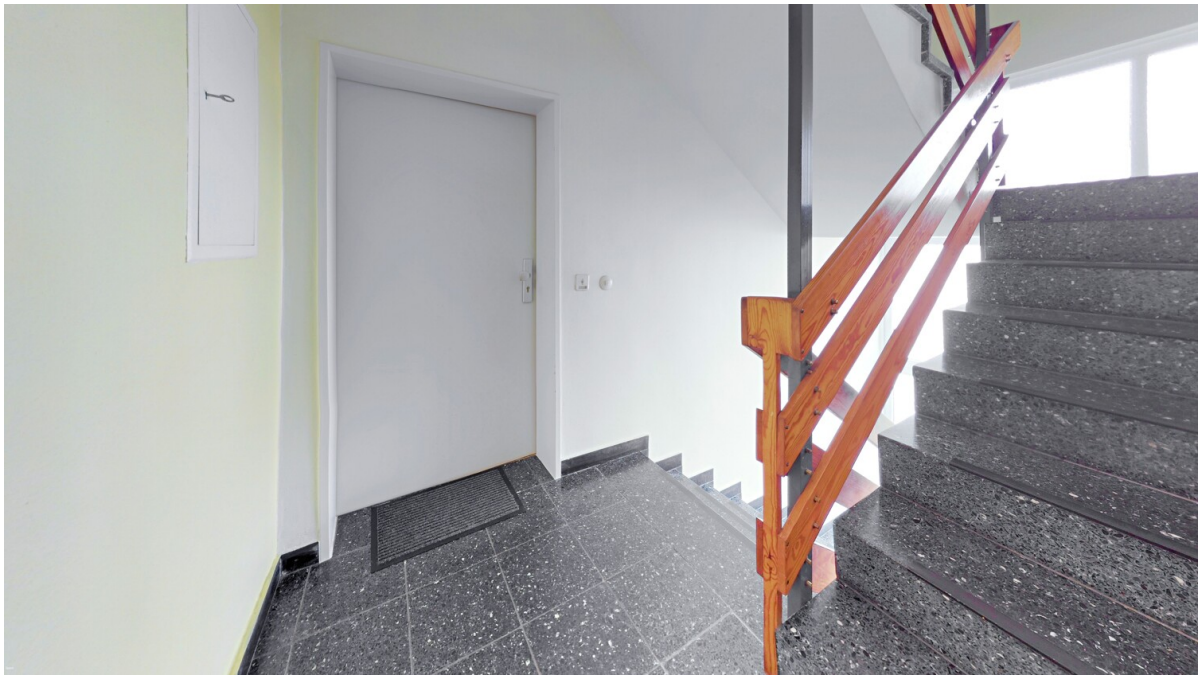

Property ID: 25099021 - 34246 Vellmar

The property

Property ID: 25099021 - 34246 Vellmar

The property

Property ID: 25099021 - 34246 Vellmar

The property

Property ID: 25099021 - 34246 Vellmar

The property

Property ID: 25099021 - 34246 Vellmar

The property

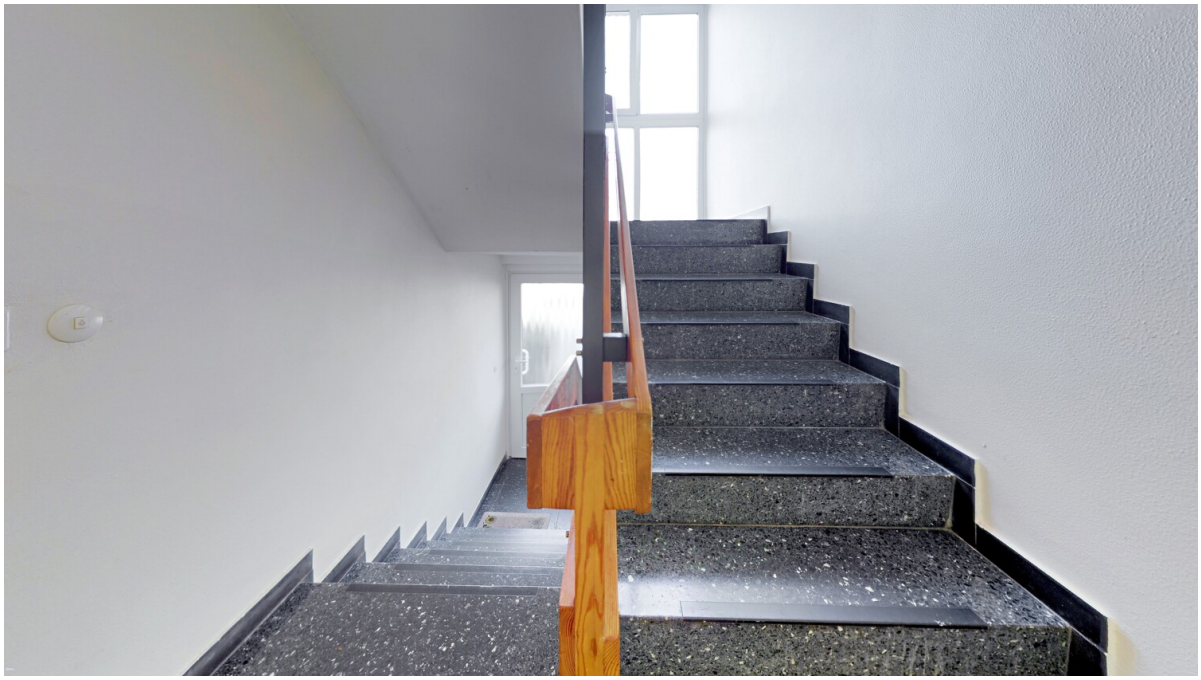

Property ID: 25099021 - 34246 Vellmar

The property

Property ID: 25099021 - 34246 Vellmar

The property

Property ID: 25099021 - 34246 Vellmar

The property

Property ID: 25099021 - 34246 Vellmar

The property

Property ID: 25099021 - 34246 Vellmar

The property

Property ID: 25099021 - 34246 Vellmar

The property

Property ID: 25099021 - 34246 Vellmar

Floor plans

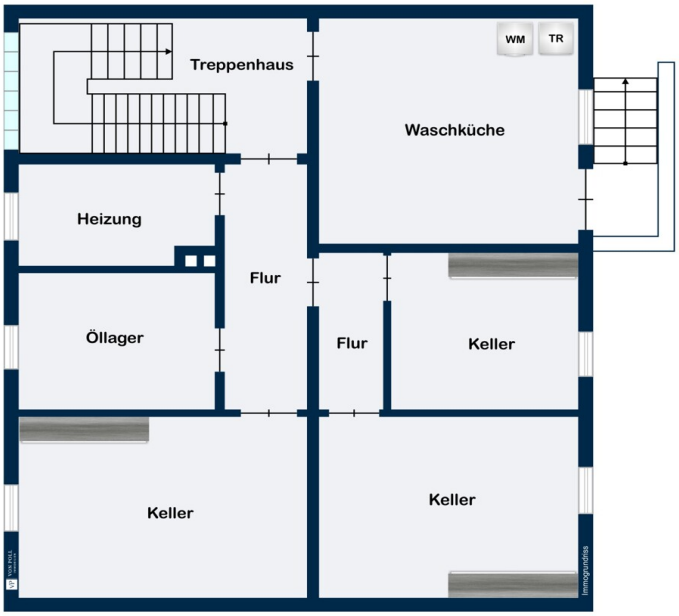

Treppenhaus
Schlafen
Bad
Flur
Wohnen
Küche
Essen

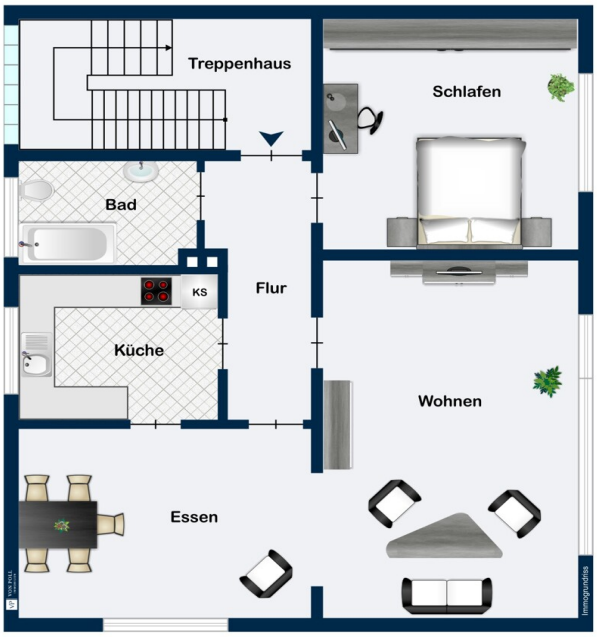

This floor plan is not to scale. The documents were given to us by the client. For this reason, we cannot guarantee the accuracy of the information.

Property ID: 25099021 - 34246 Vellmar

A first impression

Dieses ansprechende Mehrfamilienhaus aus dem Baujahr 1965 präsentiert sich in gepflegtem Zustand und bietet mit ca. 214 m² Wohnfläche sowie einem Grundstück von ca. 503 m² vielfältige Nutzungsmöglichkeiten für Familien, Mehrgenerationenwohnen oder zum Wohnen und Vermieten unter einem Dach. Die Immobilie wurde zuletzt 2011 modernisiert und überzeugt mit durchdachter Raumaufteilung und funktionaler Ausstattung.

Das Haus erstreckt sich über drei Ebenen und verfügt über neun Zimmer, darunter sechs geräumige Schlafzimmer und drei Badezimmer. Die Raumaufteilung eignet sich sowohl für größere Familien als auch für Bewohner mit Wunsch nach individuellen Rückzugsmöglichkeiten. Die zweckmäßig gestalteten Badezimmer verteilen sich auf alle Etagen und sorgen für angenehmen Wohnkomfort.

Die zentrale Diele im Eingangsbereich führt zu den Wohnungen und bietet Platz für eine Garderobe. Die Küche liegt praktisch am Essbereich, was kurze Wege im Alltag ermöglicht. Große Fenster sorgen für einen hellen Gesamteindruck im Haus. Die Ausstattung entspricht einem gepflegten, zeitgemäßen Standard und lässt Raum für eigene Gestaltungsideen.

Das Haus ist mit einer Zentralheizung ausgestattet, die auch in kälteren Monaten für angenehmes Raumklima sorgt. Wichtige Sanierungs- und Modernisierungsarbeiten wurden zuletzt 2011 durchgeführt, darunter die Erneuerung der Bäder und Oberflächen. Der Zustand ist insgesamt sehr ordentlich und gepflegt, sodass keine kurzfristigen Investitionen notwendig sind.

Das Grundstück bietet einen pflegeleichten Gartenbereich, der sowohl Erholung im Freien als auch Platz für Nasch- oder Zierbepflanzungen bereithält. Zusätzlich stehen zwei Garagen mit extra Länge für Fahrzeuge zur Verfügung.

Insgesamt bietet diese Immobilie eine angenehme Wohnatmosphäre und überzeugt durch praktischen Zuschnitt sowie vielseitige Nutzbarkeit. Die Lage ermöglicht eine gute Erreichbarkeit aller wichtigen Einrichtungen des täglichen Bedarfs – Einkaufsmöglichkeiten, Schulen, Kindergärten und Anbindung an den ÖPNV sind in kurzer Zeit erreichbar.

Wenn Sie ein gepflegtes Mehrfamilienhaus suchen, das Raum für individuelle Ideen und

flexible Wohnkonzepte bietet, sollten Sie sich vor Ort selbst ein Bild machen. Gerne stehen wir für weitere Auskünfte oder einen Besichtigungstermin zur Verfügung.

Property ID: 25099021 - 34246 Vellmar

Details of amenities

- Mehrfamilienhaus
- 3 Wohnungen
- 9 Zimmer
- 3 Badezimmer
- Satteldach
- Garten
- Terrasse
- Balkon
- Ölheizung, BJ 2006
- 2 Garagen
- 2 Stellplätze
- Waschkeller
- Isoverglasung

Property ID: 25099021 - 34246 Vellmar

All about the location

Dieses gepflegte Mehrfamilienhaus befindet sich in zentraler und dennoch ruhiger Lage von Vellmar, einem beliebten Stadtteil direkt vor den Toren der documenta-Stadt Kassel. Das Mehrfamilienhaus liegt verkehrsgünstig und bietet eine hervorragende Anbindung an das städtische Leben sowie eine hohe Wohn- und Lebensqualität im Grünen.

Nur ca. 6 km bis Kassel-Zentrum – mit dem Auto oder öffentlichen Verkehrsmitteln in wenigen Minuten erreichbar. Die Straßenbahnlinie 1 sowie Busverbindungen sind fußläufig in wenigen Minuten erreichbar. Bahnhof Vellmar-Obervellmar ebenfalls in unmittelbarer Nähe, direkte Anbindung an das Kasseler Verkehrsnetz.
Autobahnanbindung A49 & A7 schnell erreichbar, ideal für Pendler und Berufstätige.
Gute Erreichbarkeit des Bahnhofs Kassel-Wilhelmshöhe mit ICE-Anschluss.

In unmittelbarer Umgebung finden sich zahlreiche Einkaufsmöglichkeiten:
REWE, ALDI, Lidl sowie weitere Supermärkte und Discounter in kurzer Entfernung
Apotheken, Bäcker, Metzger sowie Banken und Poststelle in der Nachbarschaft
Ärztezentrum und weitere medizinische Versorgungseinrichtungen direkt in Vellmar.

Die Lage besticht nicht nur durch ihre Nähe zur Großstadt, sondern auch durch vielfältige Freizeitmöglichkeiten: Der beliebte Ahnepark mit Spielplätzen, Teichanlage, Café, Sportmöglichkeiten und kulturellen Veranstaltungen ist fußläufig erreichbar
Zahlreiche Rad- und Wanderwege im Habichtswald und entlang der Fulda laden zur Erholung ein
Nur wenige Fahrminuten zu den kulturellen Highlights Kassels wie dem Bergpark Wilhelmshöhe, dem Fridericianum, der Orangerie und den Museen der Innenstadt.

Die Adresse des Mehrfamilienhauses vereint alle Vorzüge einer stadt- und naturnahen Lage. Ob als lukrative Kapitalanlage oder zur teilweisen Eigennutzung mit Mieteinnahmen – dieses Mehrfamilienhaus bietet Ihnen ein solides Fundament für Ihre Immobilienzukunft.

Property ID: 25099021 - 34246 Vellmar

Other information

Es liegt ein Energiebedarfsausweis vor.
Dieser ist gültig bis 24.9.2035.
Endenergiebedarf beträgt 154.60 kwh/(m²*a).
Wesentlicher Energieträger der Heizung ist Öl.
Das Baujahr des Objekts lt. Energieausweis ist 1965.
Die Energieeffizienzklasse ist E.

Property ID: 25099021 - 34246 Vellmar

Contact partner

For further information, please contact your contact person:

Max Mattis

Wilhelmshöher Allee 322, 34131 Kassel
Tel.: +49 561 - 76 64 47 0
E-Mail: kassel@von-poll.com

To the Disclaimer of von Poll Immobilien GmbH

www.von-poll.com