Schweinfurt

Vermietete Eigentumswohnung als Anlageobjekt

Property ID: 24221014

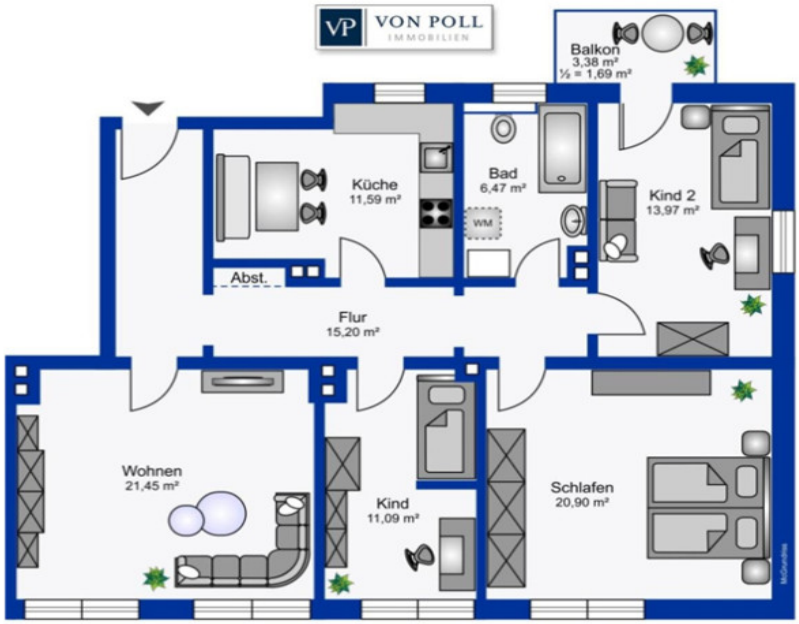

www.von-poll.com

PURCHASE PRICE: 210.000 EUR • **LIVING SPACE:** ca. 102 m^2 • **ROOMS:** 5

Property ID: 24221014 - 97421 Schweinfurt

- At a glance
- The property
- Energy Data
- A first impression
- Details of amenities
- All about the location
- Other information
- Contact partner

Property ID: 24221014 - 97421 Schweinfurt

At a glance

Property ID	24221014
Living Space	ca. 102 m²
Available from	According to the arrangement
Rooms	5
Bedrooms	3
Bathrooms	1
Year of construction	1958

Purchase Price	210.000 EUR
Commission	Käuferprovision beträgt 3,57 % (inkl. MwSt.) des beurkundeten Kaufpreises
Modernisation / Refurbishment	2016
Usable Space	ca. 0 m²
Equipment	Built-in kitchen, Balcony

Property ID: 24221014 - 97421 Schweinfurt

Energy Data

Type of heating	Single-storey heating system
Energy Source	GAS
Energy certificate valid until	21.04.2032
Power Source	Gas

Energy Certificate	Energy consumption certificate
Final energy consumption	76.00 kWh/m²a
Energy efficiency class	C

Property ID: 24221014 - 97421 Schweinfurt

The property

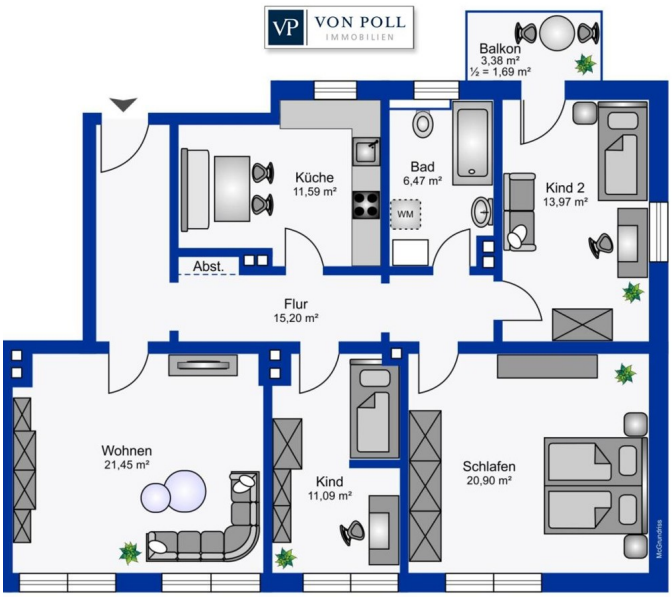

Property ID: 24221014 - 97421 Schweinfurt

A first impression

Diese gut vermietete und geräumige Eigentumswohnung befindet sich in der dritten Etage eines gepflegten 9-Parteienhauses. Besonders interessant ist hier der niedrige Energiewert. Durch einen Vollwärmeschutz wird die Energieklasse C (76 kWh/(m2*a)) erreicht, wodurch man sich auf einen niedrigen Energieverbrauch und somit niedrige Energiekosten freuen kann. Zu dieser großzügigen 4-Zimmerwohnung gehören ein helles Wohnzimmer, ein geräumiges Schlafzimmer, zwei Kinder- /Esszimmer wovon eines Zugang zum Balkon hat, eine Küche und ein Badezimmer mit Waschmaschinenanschluss. Die Einbauküche gehört den aktuellen Mietern. Zur Wohnung gehört ein Kellerabteil, sowie ein abgeschlossener Bereich im Dachboden. Die Wohnung ist derzeit zuverlässig vermietet und erzielt eine Kaltmiete von monatlich 710 €. Sind Sie interessiert an dieser zentral gelegenen Eigentumswohnung? Kontaktieren Sie uns gerne unter 0179-2274038 oder senden Sie eine Anfrage per E-Mail

Property ID: 24221014 - 97421 Schweinfurt

Details of amenities

Wohnung:
- helles Wohnzimmer
- geräumiges Schlafzimmer
- 2 freundliche Kinderzimmer/ Büro/Esszimmer eines mit Zugang zum Balkon
- Küche (gehört den Mietern)
- Badezimmer mit Waschmaschinenanschluss

Sonstiges:
- Kellerabteil
- Abteil im Dachboden

Property ID: 24221014 - 97421 Schweinfurt

All about the location

Die Immobilie befindet sich in einem zentral gelegen Stadtteil von Schweinfurt nahe der Fachhochschule. Die Innenstadt erreicht man fußläufig in 15-20 Minuten. Eine Stadtbushaltestelle ist nur wenige Meter entfernt.

Property ID: 24221014 - 97421 Schweinfurt

Other information

Es liegt ein Energieverbrauchsausweis vor. Dieser ist gültig bis 21.4.2032. Endenergieverbrauch beträgt 76.00 kwh/(m²*a). Wesentlicher Energieträger der Heizung ist Gas. Das Baujahr des Objekts lt. Energieausweis ist 2014. Die Energieeffizienzklasse ist C. GELDWÄSCHE: Als Immobilienmaklerunternehmen ist die von Poll Immobilien GmbH nach § 2 Abs. 1 Nr. 14 und § 11 Abs. 1, 2 Geldwäschegesetz (GwG) dazu verpflichtet, bei der Begründung einer Geschäftsbeziehung die Identität des Vertragspartners festzustellen und zu überprüfen, bzw. sobald ein ernsthaftes Interesse an der Durchführung des Immobilienkaufvertrages besteht. Hierzu ist es erforderlich, dass wir nach § 11 Abs. 4 GwG die relevanten Daten Ihres Personalausweises festhalten (wenn Sie als natürliche Person handeln) – beispielsweise mittels einer Kopie. Bei einer juristischen Person benötigen wir eine Kopie des Handelsregisterauszugs, aus welchem der wirtschaftlich Berechtigte hervorgeht. Das Geldwäschegesetz sieht vor, dass der Makler die Kopien bzw. Unterlagen fünf Jahre aufbewahren muss. Als unser Vertragspartner haben Sie auch eine Mitwirkungspflicht nach § 11 Abs. 6 GwG. HAFTUNG: Wir weisen darauf hin, dass die von uns weitergegebenen Objektinformationen, Unterlagen, Pläne etc. vom Verkäufer bzw. Vermieter stammen. Eine Haftung für die Richtigkeit oder Vollständigkeit der Angaben übernehmen wir daher nicht. Es obliegt daher unseren Kunden, die darin enthaltenen Objektinformationen und Angaben auf ihre Richtigkeit hin zu überprüfen. Alle Immobilienangebote sind freibleibend und vorbehaltlich Irrtümer, Zwischenverkauf- und Vermietung oder sonstiger Zwischenverwertung. UNSER SERVICE FÜR SIE ALS EIGENTÜMER: Planen Sie den Verkauf oder die Vermietung Ihrer Immobilie, so ist es für Sie wichtig, deren Marktwert zu kennen. Lassen Sie kostenfrei und unverbindlich den aktuellen Wert Ihrer Immobilie professionell durch einen unserer Immobilienspezialisten einschätzen. Unser bundesweites und internationales Netzwerk ermöglicht es uns, Verkäufer bzw. Vermieter und Interessenten bestmöglich zusammenzuführen.HAFTUNG: Wir weisen darauf hin, dass die von uns weitergegebenen Objektinformationen, Unterlagen, Pläne etc. vom Verkäufer bzw. Vermieter stammen. Eine Haftung für die Richtigkeit oder Vollständigkeit der Angaben übernehmen wir daher nicht. Es obliegt daher unseren Kunden, die darin enthaltenen Objektinformationen und Angaben auf ihre Richtigkeit hin zu überprüfen. Alle Immobilienangebote sind freibleibend und vorbehaltlich Irrtümer, Zwischenverkauf- und Vermietung oder sonstiger Zwischenverwertung. UNSER SERVICE FÜR SIE ALS EIGENTÜMER: Planen Sie den Verkauf oder die Vermietung Ihrer Immobilie, so ist es für Sie wichtig, deren Marktwert zu kennen. Lassen Sie kostenfrei und unverbindlich den aktuellen Wert Ihrer Immobilie professionell durch einen unserer Immobilienspezialisten einschätzen. Unser bundesweites und internationales Netzwerk ermöglicht es uns,

Verkäufer bzw. Vermieter und Interessenten bestmöglich zusammenzuführen.

Property ID: 24221014 - 97421 Schweinfurt

Contact partner

For further information, please contact your contact person:

Marion Englert

Bahnhofstraße 2 Hassfurt
E-Mail: hassfurt@von-poll.com

To Disclaimer of von Poll Immobilien GmbH

www.von-poll.com