Freudenstadt

Zentral gelegene 2-Zimmer Wohnung mit Balkon und TG Stellplatz

Property ID: 24200003

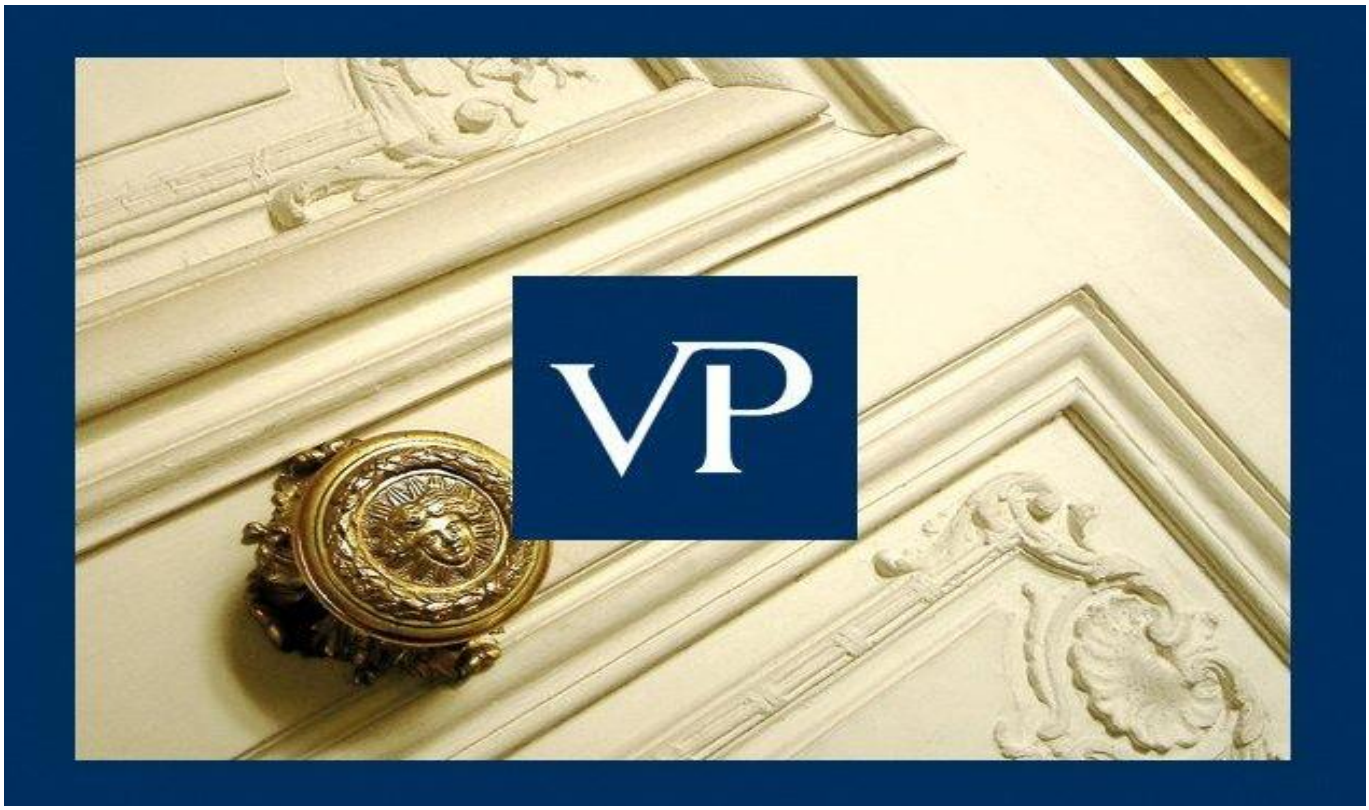

PURCHASE PRICE: 135.000 EUR • LIVING SPACE: ca. 63 m^2 • ROOMS: 2

Property ID: 24200003 - 72250 Freudenstadt

- At a glance
- The property
- Energy Data
- Floor plans
- A first impression
- Details of amenities
- All about the location
- Other information
- Contact partner

Property ID: 24200003 - 72250 Freudenstadt

At a glance

Property ID	24200003
Living Space	ca. 63 m²
Available from	According to the arrangement
Rooms	2
Bedrooms	1
Bathrooms	1
Year of construction	1984
Type of parking	1 x Underground car park

Purchase Price	135.000 EUR
Commission	Käuferprovision beträgt 3,57 % (inkl. MwSt.) des beurkundeten Kaufpreises
Construction method	Solid
Usable Space	ca. 0 m²
Equipment	Guest WC, Built-in kitchen, Balcony

Property ID: 24200003 - 72250 Freudenstadt

Energy Data

Type of heating	Central heating
Energy Source	GAS
Energy certificate valid until	02.09.2029
Power Source	Gas

Energy Certificate	Energy consumption certificate
Final energy consumption	74.20 kWh/m²a
Energy efficiency class	B

Property ID: 24200003 - 72250 Freudenstadt

The property

Property ID: 24200003 - 72250 Freudenstadt

The property

Property ID: 24200003 - 72250 Freudenstadt

The property

Property ID: 24200003 - 72250 Freudenstadt

The property

Property ID: 24200003 - 72250 Freudenstadt

The property

Property ID: 24200003 - 72250 Freudenstadt

The property

Property ID: 24200003 - 72250 Freudenstadt

The property

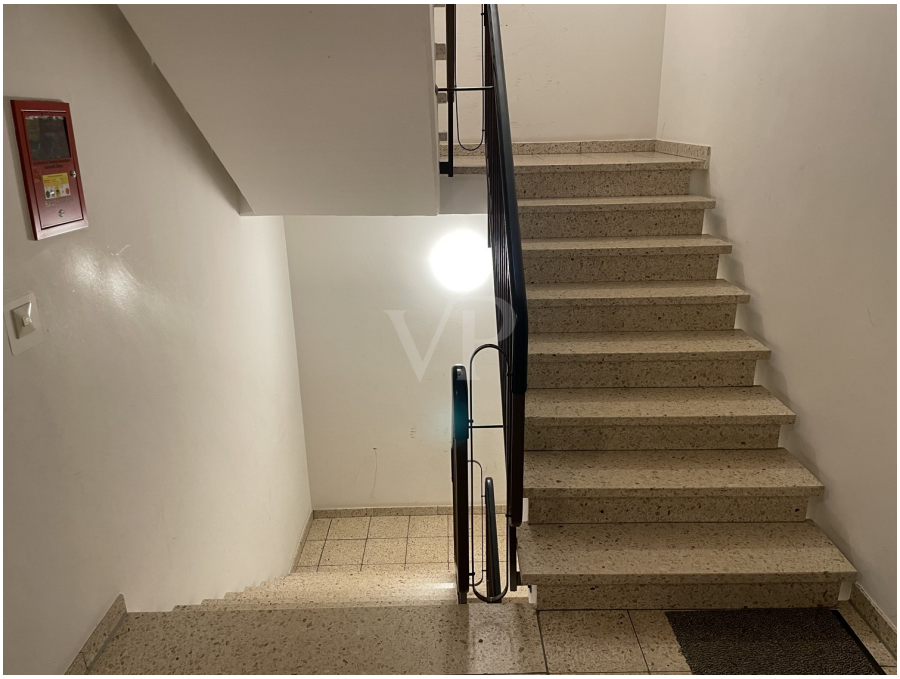

Property ID: 24200003 - 72250 Freudenstadt

The property

Property ID: 24200003 - 72250 Freudenstadt

Floor plans

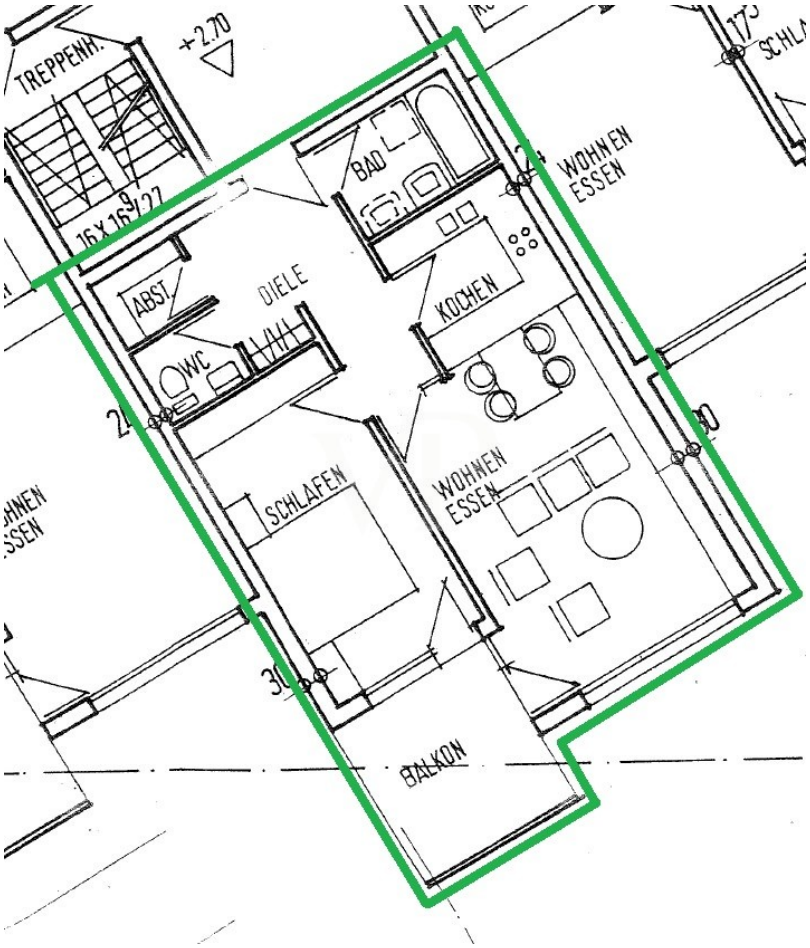

This floor plan is not to scale. The documents were given to us by the client. For this reason, we cannot guarantee the accuracy of the information.

Property ID: 24200003 - 72250 Freudenstadt

A first impression

Die zentral gelegene 2-Zimmer-Wohnung befindet sich im 2. Obergeschoss eines Wohnhauses aus dem Baujahr 1984. Mit einer Wohnfläche von ca. 63 m² bietet die Wohnung ausreichend Platz für Singles oder Paare. Der Laminatboden in den Wohnräumen sorgt für eine gemütliche Atmosphäre, während Fliesen im Bad und in der Küche für Komfort und pflegeleichte Reinigung sorgen. Die Wohnung ist derzeit vermietet und eignet sich daher ideal für Investoren. Die Einbauküche ist bereits vorhanden und verfügt über alle notwendigen Elektrogeräte. Im Badezimmer befindet sich ein Waschmaschinenanschluss sowie eine Badewanne für entspannende Stunden. Vom Wohnzimmer aus gelangt man auf den großzügigen Balkon, der nach Süden ausgerichtet ist und somit für lichtdurchflutete Räume sorgt. Der Bodenbelag auf dem Balkon weist leichte Beschädigungen auf, die jedoch leicht behoben werden können. Zur Wohnung gehört ein Tiefgaragenstellplatz, ein Fahrradkeller sowie ein eigener Kellerraum mit Licht und Strom. Die Hausverwaltung kümmert sich um alle Belange des Gebäudes, sodass ein stressfreies Wohnen gewährleistet ist. Das großzügige Treppenhaus sorgt für ein angenehmes Ambiente und einen leichten Zugang zur Wohnung. Die Lage der Immobilie überzeugt durch die Nähe zu verschiedenen Spielplätzen, die ideal für Familien mit Kindern sind. Zudem sind Einkaufsmöglichkeiten, Schulen und öffentliche Verkehrsmittel in der Umgebung vorhanden. Die Zentralheizung sorgt für angenehme Temperaturen in jeder Jahreszeit. Insgesamt bietet diese Wohnung eine solide Ausstattung in einer attraktiven Lage und eignet sich sowohl zur Eigennutzung als auch als langfristige Kapitalanlage. Überzeugen Sie sich selbst von den Vorzügen dieser Immobilie und vereinbaren Sie noch heute einen Besichtigungstermin.

Property ID: 24200003 - 72250 Freudenstadt

Details of amenities

- 2- Zimmer Wohnung
- zentral gelegen
- Laminatboden in den Wohnräumen
- Fliesen in Bad und Küche
- Wohnung ist vermietet
- Einbauküche
- Waschmaschinenanschluss im Bad
- Badezimmer mit Badewanne
- großer Balkon mit Südausrichtung
- Fliesenbelag auf dem Balkon mit leichten Beschädigungen
- TG Stellplatz
- Fahrradkeller
- Kabelanschluss
- Hausverwaltung
- eigener Kellerraum mit Licht und Strom
- großzügiges Treppenhaus
-

Property ID: 24200003 - 72250 Freudenstadt

All about the location

Freudenstadt liegt im nordöstlichen Schwarzwald. Es befindet sich 66 Kilometer (Luftlinie) südwestlich von Stuttgart und 61 Kilometer südlich von Karlsruhe auf einem Hochplateau am Ostrand des Nordschwarzwalds auf 591 bis 968 m ü. NN in der Region Nordschwarzwald. Gleich westlich des Stadtzentrums fällt das Gelände steil zum tief eingeschnittenen Tal des Forbachs ab, der zur Murg fließt. Sechs Kilometer in Richtung Süden, im Luftkurort Loßburg, entspringt die Kinzig, die bei Kehl in den Rhein mündet. Das größtenteils waldbedeckte westliche Stadtgebiet steigt zur Passhöhe am Kniebis an und von dort weiter bis auf 968 m ü. NN bei der Alexanderschanze.

Property ID: 24200003 - 72250 Freudenstadt

Other information

Es liegt ein Energieverbrauchsausweis vor. Dieser ist gültig bis 2.9.2029. Endenergieverbrauch beträgt 74.20 kwh/(m²*a). Wesentlicher Energieträger der Heizung ist Gas. Das Baujahr des Objekts lt. Energieausweis ist 1984. Die Energieeffizienzklasse ist B. GELDWÄSCHE: Als Immobilienmaklerunternehmen ist die von Poll Immobilien GmbH nach § 2 Abs. 1 Nr. 14 und § 11 Abs. 1, 2 Geldwäschegesetz (GwG) dazu verpflichtet, bei der Begründung einer Geschäftsbeziehung die Identität des Vertragspartners festzustellen und zu überprüfen, bzw. sobald ein ernsthaftes Interesse an der Durchführung des Immobilienkaufvertrages besteht. Hierzu ist es erforderlich, dass wir nach § 11 Abs. 4 GwG die relevanten Daten Ihres Personalausweises festhalten (wenn Sie als natürliche Person handeln) – beispielsweise mittels einer Kopie. Bei einer juristischen Person benötigen wir eine Kopie des Handelsregisterauszugs, aus welchem der wirtschaftlich Berechtigte hervorgeht. Das Geldwäschegesetz sieht vor, dass der Makler die Kopien bzw. Unterlagen fünf Jahre aufbewahren muss. Als unser Vertragspartner haben Sie auch eine Mitwirkungspflicht nach § 11 Abs. 6 GwG. HAFTUNG: Wir weisen darauf hin, dass die von uns weitergegebenen Objektinformationen, Unterlagen, Pläne etc. vom Verkäufer bzw. Vermieter stammen. Eine Haftung für die Richtigkeit oder Vollständigkeit der Angaben übernehmen wir daher nicht. Es obliegt daher unseren Kunden, die darin enthaltenen Objektinformationen und Angaben auf ihre Richtigkeit hin zu überprüfen. Alle Immobilienangebote sind freibleibend und vorbehaltlich Irrtümer, Zwischenverkauf- und Vermietung oder sonstiger Zwischenverwertung. UNSER SERVICE FÜR SIE ALS EIGENTÜMER: Planen Sie den Verkauf oder die Vermietung Ihrer Immobilie, so ist es für Sie wichtig, deren Marktwert zu kennen. Lassen Sie kostenfrei und unverbindlich den aktuellen Wert Ihrer Immobilie professionell durch einen unserer Immobilienspezialisten einschätzen. Unser bundesweites und internationales Netzwerk ermöglicht es uns, Verkäufer bzw. Vermieter und Interessenten bestmöglich zusammenzuführen.

Property ID: 24200003 - 72250 Freudenstadt

Contact partner

For further information, please contact your contact person:

Eckhard Schäffner

Lindenstraße 2 Horb a.N. / Freudenstadt
E-Mail: horb@von-poll.com

To Disclaimer of von Poll Immobilien GmbH

www.von-poll.com