

Ergolding

Modernes Zuhause mit Stil, Komfort und durchdachten Details in begehrter Wohnlage von Ergolding

Property ID: 26085063

FÜR SIE IN DEN BESTEN LAGEN



PURCHASE PRICE: 895.000 EUR • LIVING SPACE: ca. 153 m² • ROOMS: 5 • LAND AREA: 330 m²

Property ID: 26085063 - 84030 Ergolding

- At a glance**
- The property**
- Energy Data**
- Floor plans**
- A first impression**
- Details of amenities**
- All about the location**
- Other information**
- Contact partner**

Property ID: 26085063 - 84030 Ergolding

At a glance

Property ID	26085063	Purchase Price	895.000 EUR
Living Space	ca. 153 m²	House	Semi-detached house
Roof Type	Gabled roof	Commission	Käuferprovision beträgt 3 % (inkl. MwSt.) des beurkundeten Kaufpreises
Rooms	5	Condition of property	Well-maintained
Bedrooms	3	Construction method	Solid
Bathrooms	2	Usable Space	ca. 90 m²
Year of construction	2016	Equipment	Terrace, Guest WC, Fireplace, Garden / shared use, Built-in kitchen
Type of parking	1 x Outdoor parking space, 1 x Garage		

Property ID: 26085063 - 84030 Ergolding

Energy Data

Type of heating	Underfloor heating	Energy Certificate	Energy consumption certificate
Energy Source	Gas	Final energy consumption	52.00 kWh/m²a
Energy certificate valid until	19.06.2036	Energy efficiency class	B
Power Source	Electric	Year of construction according to energy certificate	2016

Property ID: 26085063 - 84030 Ergolding

The property



Property ID: 26085063 - 84030 Ergolding

The property



Property ID: 26085063 - 84030 Ergolding

The property

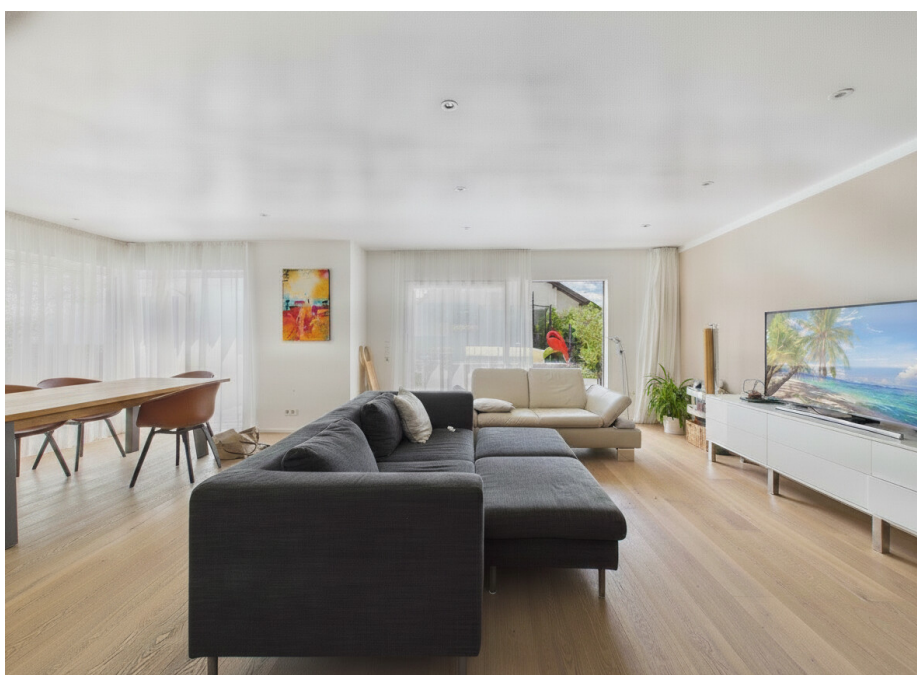

Property ID: 26085063 - 84030 Ergolding

The property



Property ID: 26085063 - 84030 Ergolding

The property



Property ID: 26085063 - 84030 Ergolding

The property



Property ID: 26085063 - 84030 Ergolding

The property

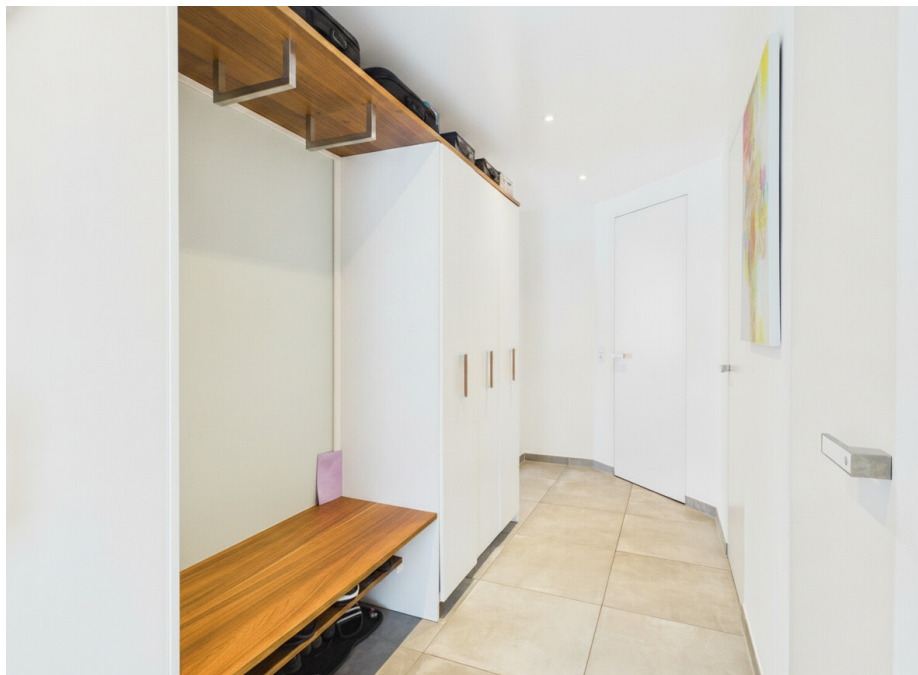

Property ID: 26085063 - 84030 Ergolding

The property

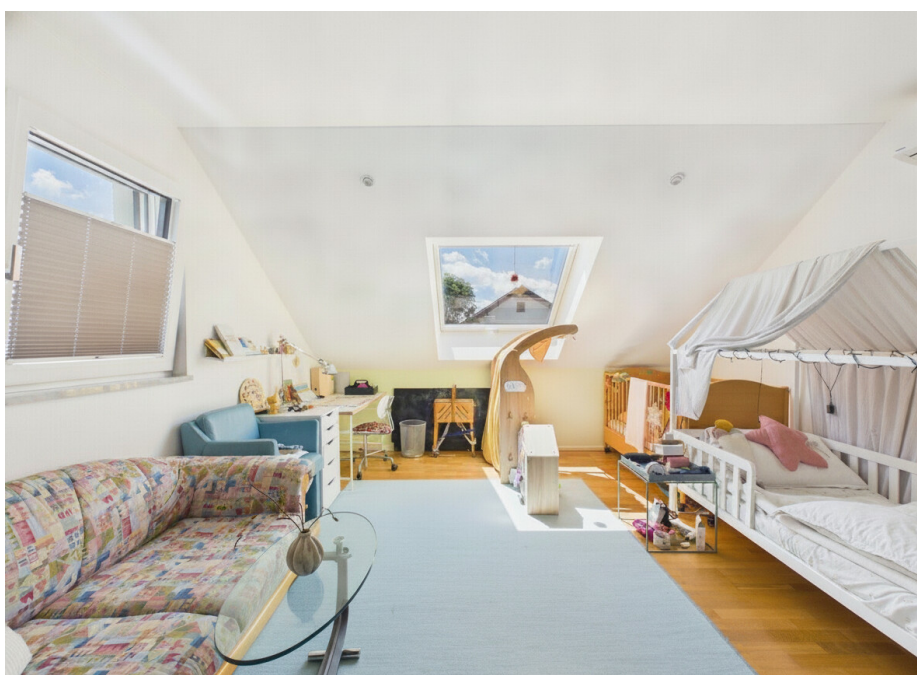

Property ID: 26085063 - 84030 Ergolding

The property



Property ID: 26085063 - 84030 Ergolding

The property



Property ID: 26085063 - 84030 Ergolding

The property



Property ID: 26085063 - 84030 Ergolding

The property



Property ID: 26085063 - 84030 Ergolding

The property



Property ID: 26085063 - 84030 Ergolding

The property



VP VON POLL
IMMOBILIEN

Finden Sie
Ihre Immobilie.

Vorgemerkte Suchkunden
erfahren frühzeitig von
neuen Immobilienangeboten.

www.von-poll.com

Property ID: 26085063 - 84030 Ergolding

The property

FÜR SIE IN DEN BESTEN LAGEN

VP VON POLL
IMMOBILIEN



Gerne informieren wir Sie persönlich über weitere Details zur Immobilie.
Vereinbaren Sie einen Besichtigungstermin mit uns:
T.: 0871 - 96 59 98 0
Wir freuen uns, von Ihnen zu hören.

Capital
NIGHT EXPRESS
REISEN
Top-Makler Landshut
★★★★★
Represented by
von Poll Immobilien

F&Z INSTITUT
DEUTSCHLANDS
DIGITALE
VORREITER
Digitale Kompetenz
03025
Hilfsmittel/Software/Services

FOCUS
TOP
NATIONALES
ARBEITGEBER
2025
von Poll Immobilien
www.vonpoll.com

www.von-poll.com/landshut

Property ID: 26085063 - 84030 Ergolding

Floor plans



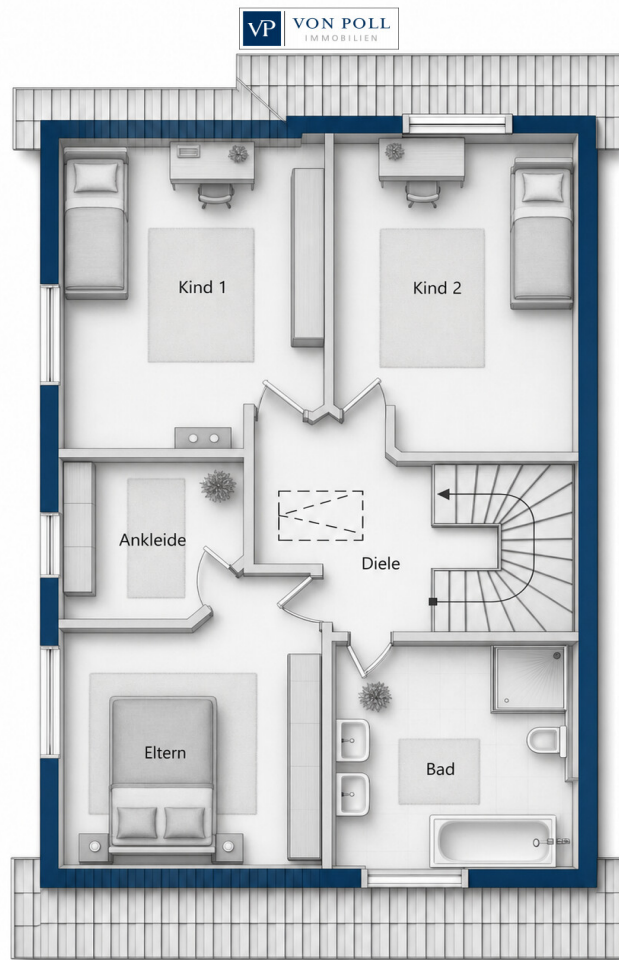



This floor plan is not to scale. The documents were given to us by the client. For this reason, we cannot guarantee the accuracy of the information.

Property ID: 26085063 - 84030 Ergolding

A first impression

Diese hochwertige Doppelhaushälfte aus dem Jahr 2015 vereint modernes Design, großzügige Raumverhältnisse und eine außergewöhnlich umfangreiche Ausstattung auf eindrucksvolle Weise. Auf einem ca. 330 m² großen Grundstück präsentiert sich die Immobilie als ideales Zuhause für Familien, die Wert auf Qualität, Wohnkomfort und eine ruhige Wohnlage legen.

Bereits beim Betreten überzeugt das Haus durch seine helle, freundliche Atmosphäre und die hochwertige Verarbeitung. Herzstück des Hauses ist der großzügige Wohn- und Essbereich mit edlem, geöltem Eichenparkett, Kaminofen und großen Fensterflächen, die für ein lichtdurchflutetes Wohngefühl sorgen. Die angrenzende Designküche begeistert mit hochwertiger Ausstattung, Dekton-Arbeitsplatte, Dampfgarer, Wärmeschublade, Weinkühler sowie einem Kühlschrank mit Eiswürfelbereiter.

Im Ober- und Dachgeschoss stehen mehrere flexibel nutzbare Zimmer zur Verfügung – ideal als Kinderzimmer, Elternbereich, Homeoffice oder Gästezimmer. Das elegante Tageslichtbad mit hochwertiger Ausstattung und zusätzlicher Wandheizung unterstreicht den gehobenen Anspruch der Immobilie. Für höchsten Wohnkomfort sorgen Fußbodenheizung in allen Räumen, Klimaanlage im Dachgeschoss, LAN-Verkabelung sowie elektrische Raffstores.

Auch das Untergeschoss bietet weit mehr als klassische Nutzfläche. Ein ausgebautes Gästezimmer, großzügige Hobby- und Lagerräume sowie praktische Details wie ein Wäscheabwurf vom Bad in den Hauswirtschaftsraum schaffen zusätzlichen Mehrwert.

Der sonnige Garten mit großer Terrasse, elektrischer Markise inklusive LED-Beleuchtung und Windwächter bietet viel Platz für Familie, Freizeit und entspannte Stunden im Freien. Eine Garage mit Wallbox, zusätzlicher Stellplatz, Gartenhaus sowie weitere Speicherflächen mit ca. 60 m² im Haus und über der Garage runden dieses attraktive Gesamtpaket ab.

Eine Immobilie für Menschen, die modernes Wohnen, hochwertige Ausstattung und eine der beliebtesten Wohnlagen zu schätzen wissen.

Property ID: 26085063 - 84030 Ergolding

Details of amenities

Die Highlights auf einen Blick

- * **Baujahr 2015 – modernes und äußerst gepflegtes Wohnhaus**
- * **Ruhige, familienfreundliche Wohnlage in beehrter Lage von Ergolding**
- * **Ca. 153 m² Wohnfläche inklusive Terrassenanteil**
- * **Zusätzliche, großzügige Nutz- und Lagerflächen**
- * **Ca. 330 m² sonniges und pflegeleichtes Grundstück**
- * **Lichtdurchfluteter Wohn- und Essbereich mit großzügigem Raumgefühl**
- * **Hochwertiger Panoramakaminofen als stilvoller Mittelpunkt des Wohnbereichs**
- * **Edler, geölter und gebürsteter Eichenparkettboden**
- * **Exklusive Einbauküche mit hochwertiger Ausstattung**
- * **Fußbodenheizung im gesamten Haus**
- * **Klimaanlage im kompletten Dachgeschoss**
- * **Enthärtungsanlage für zusätzlichen Wohnkomfort**
- * **LAN-Verkabelung in den relevanten Wohnbereichen**
- * **Maßgefertigte Einbaumöbel in ausgewählten Räumen**
- * **Elektrische Aluminium-Raffstores an sämtlichen Fenstern**
- * **Hochwertige Internorm-Fenster mit Dreifachverglasung**
- * **Großzügiges Tageslichtbad mit zusätzlicher Wandheizung**
- * **Ausgebautes Gästezimmer im Untergeschoss**
- * **Großer Hobby- und Freizeitbereich im Keller**
- * **Sonnige Terrasse mit elektrischer Markise, LED-Beleuchtung und Windwächter**
- * **Garage mit Wallbox für Elektrofahrzeuge sowie zusätzlicher Außenstellplatz**
- * **Begehbare Speicher im Haus sowie weiterer Stauraum über der Garage**
- * **Hochwertige Massivbauweise mit Keller in WU-Beton-Ausführung („Weiße Wanne“)**

Property ID: 26085063 - 84030 Ergolding

All about the location

Ergolding – eine der gefragtesten Wohnlagen im Großraum Landshut

Die Immobilie befindet sich in einer ruhigen und familienfreundlichen Wohnlage von Ergolding, einer der wirtschaftsstärksten und beliebtesten Gemeinden Niederbayerns. Die direkte Nachbarschaft ist geprägt von gepflegten Einfamilienhäusern, viel Grün und einem angenehmen Wohnumfeld.

Ergolding bietet eine ausgezeichnete Infrastruktur und verbindet die Vorzüge eines eigenständigen, lebendigen Marktes mit der unmittelbaren Nähe zur Stadt Landshut. Einkaufsmöglichkeiten, Ärzte, Apotheken, Restaurants, Cafés sowie sämtliche Einrichtungen des täglichen Bedarfs sind innerhalb weniger Minuten erreichbar.

Familien profitieren von einem umfassenden Bildungsangebot mit mehreren Kindergärten, Grundschulen, Mittelschule, Realschule und Gymnasium. Zahlreiche Freizeit- und Sportmöglichkeiten machen Ergolding besonders attraktiv. Ob Fußball, Tennis, Volleyball, Turnen, Leichtathletik, Fitness oder Radfahren – die örtlichen Vereine genießen einen hervorragenden Ruf und bieten Angebote für nahezu jede Altersgruppe.

Die Gemeinde zeichnet sich zudem durch ein ausgeprägtes Vereinsleben, kulturelle Veranstaltungen und ein starkes Gemeinschaftsgefühl aus. Gleichzeitig profitieren Bewohner von der hohen Wirtschaftskraft der Region. Namhafte Unternehmen, Handwerksbetriebe, Dienstleister sowie die Nähe zum BMW-Werk Dingolfing, zum Flughafen München und zu zahlreichen Technologie- und Industrieunternehmen sorgen für stabile Arbeitsplätze und eine hohe Kaufkraft.

Die hervorragende Verkehrsanbindung über die B299, die A92 sowie den Landshuter Hauptbahnhof ermöglicht kurze Wege nach München, Regensburg, Deggendorf und zum Flughafen München.

Die Kombination aus hoher Lebensqualität, wirtschaftlicher Stärke, ausgezeichneter Infrastruktur und naturnahem Wohnen macht Ergolding seit Jahren zu einer der gefragtesten Wohnadressen im Landkreis Landshut.

Property ID: 26085063 - 84030 Ergolding

Other information

GELDWÄSCHE: Als Immobilienmaklerunternehmen ist die von Poll Immobilien GmbH nach § 2 Abs. 1 Nr. 14 und § 11 Abs. 1, 2 Geldwäschegesetz (GwG) dazu verpflichtet, bei der Begründung einer Geschäftsbeziehung die Identität des Vertragspartners festzustellen und zu überprüfen, bzw. sobald ein ernsthaftes Interesse an der Durchführung des Immobilienkaufvertrages besteht. Hierzu ist es erforderlich, dass wir nach § 11 Abs. 4 GwG die relevanten Daten Ihres Personalausweises festhalten (wenn Sie als natürliche Person handeln) – beispielsweise mittels einer Kopie. Bei einer juristischen Person benötigen wir eine Kopie des Handelsregisterauszugs, aus welchem der wirtschaftlich Berechtigte hervorgeht. Das Geldwäschegesetz sieht vor, dass der Makler die Kopien bzw. Unterlagen fünf Jahre aufbewahren muss. Als unser Vertragspartner haben Sie auch eine Mitwirkungspflicht nach § 11 Abs. 6 GwG.

HAFTUNG: Wir weisen darauf hin, dass die von uns weitergegebenen Objektinformationen, Unterlagen, Pläne etc. vom Verkäufer bzw. Vermieter stammen. Eine Haftung für die Richtigkeit oder Vollständigkeit der Angaben übernehmen wir daher nicht. Es obliegt daher unseren Kunden, die darin enthaltenen Objektinformationen und Angaben auf ihre Richtigkeit hin zu überprüfen. Alle Immobilienangebote sind freibleibend und vorbehaltlich Irrtümer, Zwischenverkauf- und Vermietung oder sonstiger Zwischenverwertung.

UNSER SERVICE FÜR SIE ALS EIGENTÜMER:

Planen Sie den Verkauf oder die Vermietung Ihrer Immobilie, so ist es für Sie wichtig, deren Marktwert zu kennen. Lassen Sie kostenfrei und unverbindlich den aktuellen Wert Ihrer Immobilie professionell durch einen unserer Immobilienspezialisten einschätzen. Unser bundesweites und internationales Netzwerk ermöglicht es uns, Verkäufer bzw. Vermieter und Interessenten bestmöglich zusammenzuführen.

Property ID: 26085063 - 84030 Ergolding

Contact partner

For further information, please contact your contact person:

Patryk Kelm

Freyung 602, 84028 Landshut
Tel.: +49 871 - 96 59 98 0
E-Mail: landshut@von-poll.com

To the Disclaimer of von Poll Immobilien GmbH

www.von-poll.com