

Adlkofen

Stil, Charakter, Ausstrahlung! Moderne 3-Zimmer-Wohnung mit Sichtdachstuhl und Lift in Adlkofen!

Property ID: 26085031



PURCHASE PRICE: 398.000 EUR • LIVING SPACE: ca. 97 m² • ROOMS: 3

Property ID: 26085031 - 84166 Adlkofen

- **At a glance**
- **The property**
- **Energy Data**
- **Floor plans**
- **A first impression**
- **All about the location**
- **Other information**
- **Contact partner**

Property ID: 26085031 - 84166 Adlkofen

At a glance

Property ID	26085031	Purchase Price	398.000 EUR
Living Space	ca. 97 m ²	Type	Apartment
Rooms	3	Commission	Käuferprovision beträgt 2,975 % (inkl. MwSt.) des beurkundeten Kaufpreises
Bedrooms	2	Construction method	Solid
Bathrooms	1	Equipment	Built-in kitchen, Balcony
Year of construction	2013		
Type of parking	1 x Car port		

Property ID: 26085031 - 84166 Adlkofen

Energy Data

Type of heating	Central heating	Energy Certificate	Energy consumption certificate
Energy Source	Pellet	Final energy consumption	76.00 kWh/m ² a
Energy certificate valid until	05.03.2028	Energy efficiency class	C
Power Source	Pellet-Fuelled	Year of construction according to energy certificate	2013

Property ID: 26085031 - 84166 Adlkofen

The property



Property ID: 26085031 - 84166 Adlkofen

The property



Property ID: 26085031 - 84166 Adlkofen

The property



Property ID: 26085031 - 84166 Adlkofen

The property



Property ID: 26085031 - 84166 Adlkofen

The property



Property ID: 26085031 - 84166 Adlkofen

The property

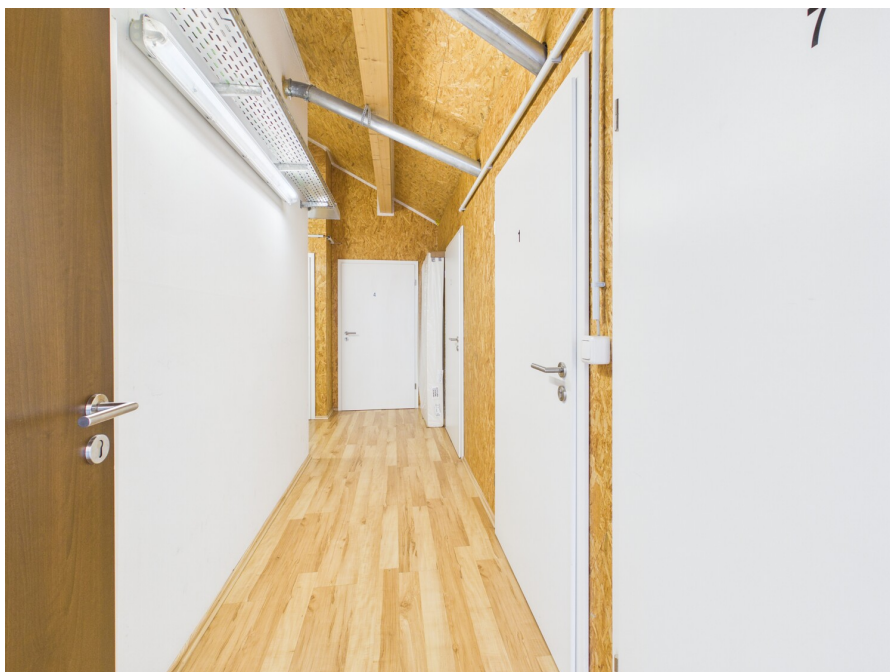

Property ID: 26085031 - 84166 Adlkofen

The property



VP VON POLL
IMMOBILIEN

Finden Sie
Ihre Immobilie.

Vorgemerkte Suchkunden
erfahren frühzeitig von
neuen Immobilienangeboten.

www.von-poll.com

Property ID: 26085031 - 84166 Adlkofen

The property

FÜR SIE IN DEN BESTEN LAGEN

VP VON POLL
IMMOBILIEN



Gerne informieren wir Sie persönlich über weitere Details zur Immobilie.
Vereinbaren Sie einen Besichtigungstermin mit uns:
T.: 0871 - 96 59 98 0
Wir freuen uns, von Ihnen zu hören.

Capital
NIGHT EXPRESS
REISEN
Top-Makler Landshut
★★★★★
REKORDE DER
VON POLL IMMOBILIEN

F&Z INSTITUT
DEUTSCHLANDS
DIGITALE
VORREITER
DIGITALISATION
03025
REKORDE DER
VON POLL IMMOBILIEN

FOCUS
TOP
NATIONALES
ARBEITGEBER
2025
VON POLL IMMOBILIEN

www.von-poll.com/landshut

Property ID: 26085031 - 84166 Adlkofen

Floor plans

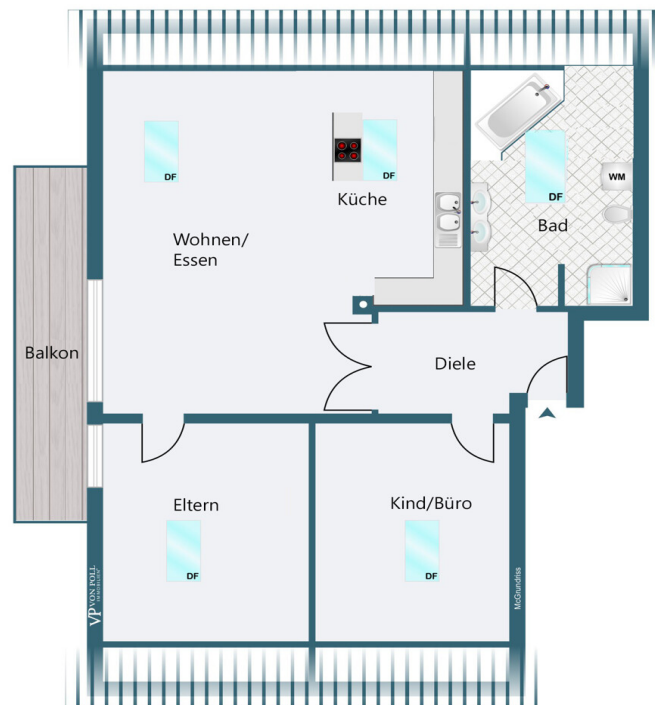

This floor plan is not to scale. The documents were given to us by the client. For this reason, we cannot guarantee the accuracy of the information.

Property ID: 26085031 - 84166 Adlkofen

A first impression

Stil, Charakter und Ausstrahlung!!! Moderne 3-Zimmer-Eigentumswohnung mit Sichtdachstuhl und Aufzug in zentraler Lage von Adlkofen!!!

Diese außergewöhnliche Wohnung überzeugt durch ihre gelungene Kombination aus moderner Bauweise und wohnlichem Charakter. Im 2. OG eines im Jahr 2013 errichteten Mehrfamilienhauses gelegen, ist die Einheit sowohl über das Treppenhaus als auch per Aufzug bequem erreichbar. Der nicht vorhandene Keller wird durch praktische Speicherabteile ersetzt.

Bereits beim Betreten eröffnet sich ein großzügiger Eingangsbereich, der mit hochwertigen Natursteinfliesen ausgestattet ist und einen repräsentativen Empfang bietet. Der großzügige Wohnbereich beeindruckt mit einem offenen Sichtdachstuhl aus Holz und einer stilvollen Mansarde, die dem Raum eine besondere Atmosphäre verleiht. Der hochwertige Vinylboden unterstreicht den modernen Wohnanspruch und sorgt für ein stimmiges Gesamtbild.

Die integrierte Küchenzeile wird durch einen separaten Küchenblock ergänzt und fügt sich harmonisch in den Wohn- und Essbereich ein. Der rund 12 m² große Balkon mit angenehmer Südausrichtung gefällt zum Aufenthalt bei vielen Sonnenstunden.

Das sehr geräumige Badezimmer präsentiert sich modern und funktional zugleich – ausgestattet mit Badewanne und Dusche sowie den passenden Badmöbeln. Zwei weitere Zimmer lassen sich flexibel als Schlaf-, Kinder- oder Arbeitszimmer nutzen.

Die freundliche Wohnung besticht durch eine Wohnfläche von über 97 m² und eine hochwertige Gesamtausstattung. Dreifach verglaste Kunststofffenster sowie eine effiziente Pelletsheizung sorgen für ein angenehmes Wohnklima. Ein Carport rundet das Angebot sinnvoll ab.

Vereinbaren Sie eine unverbindliche Besichtigung und Überzügen Sie sich persönlich von den Vorzügen dieser attraktiven Immobilie.

Property ID: 26085031 - 84166 Adlkofen

All about the location

Die Gemeinde Adlkofen liegt ca. 10 km östlich von Landshut entfernt.

Die moderne und sehr gut ausgestattete Wohnung befindet sich in einer ruhigen und beliebten Wohnlage von Adlkofen.

Alle notwendigen Einrichtungen des täglichen Bedarfs sind vor Ort vorhanden. Zusätzlich stehen den Bewohnern von Adlkofen verschiedene Einkaufsmöglichkeiten sowie Kita, Kindergarten und Grundschule zur Verfügung.

Zusätzlich gibt es ein reges Vereinsleben mit verschiedenen Sportarten und Hobbies.

Zur Autobahn A 92 München-Deggendorf bzw. ins Zentrum von Landshut benötigt man mit dem Auto maximal ca. 15 Minuten.

.

Property ID: 26085031 - 84166 Adlkofen

Other information

GELDWÄSCHE: Als Immobilienmaklerunternehmen ist die von Poll Immobilien GmbH nach § 2 Abs. 1 Nr. 14 und § 11 Abs. 1, 2 Geldwäschegesetz (GwG) dazu verpflichtet, bei der Begründung einer Geschäftsbeziehung die Identität des Vertragspartners festzustellen und zu überprüfen, bzw. sobald ein ernsthaftes Interesse an der Durchführung des Immobilienkaufvertrages besteht. Hierzu ist es erforderlich, dass wir nach § 11 Abs. 4 GwG die relevanten Daten Ihres Personalausweises festhalten (wenn Sie als natürliche Person handeln) – beispielsweise mittels einer Kopie. Bei einer juristischen Person benötigen wir eine Kopie des Handelsregisterauszugs, aus welchem der wirtschaftlich Berechtigte hervorgeht. Das Geldwäschegesetz sieht vor, dass der Makler die Kopien bzw. Unterlagen fünf Jahre aufbewahren muss. Als unser Vertragspartner haben Sie auch eine Mitwirkungspflicht nach § 11 Abs. 6 GwG.

HAFTUNG: Wir weisen darauf hin, dass die von uns weitergegebenen Objektinformationen, Unterlagen, Pläne etc. vom Verkäufer bzw. Vermieter stammen. Eine Haftung für die Richtigkeit oder Vollständigkeit der Angaben übernehmen wir daher nicht. Es obliegt daher unseren Kunden, die darin enthaltenen Objektinformationen und Angaben auf ihre Richtigkeit hin zu überprüfen. Alle Immobilienangebote sind freibleibend und vorbehaltlich Irrtümer, Zwischenverkauf- und Vermietung oder sonstiger Zwischenverwertung.

UNSER SERVICE FÜR SIE ALS EIGENTÜMER:

Planen Sie den Verkauf oder die Vermietung Ihrer Immobilie, so ist es für Sie wichtig, deren Marktwert zu kennen. Lassen Sie kostenfrei und unverbindlich den aktuellen Wert Ihrer Immobilie professionell durch einen unserer Immobilienspezialisten einschätzen. Unser bundesweites und internationales Netzwerk ermöglicht es uns, Verkäufer bzw. Vermieter und Interessenten bestmöglich zusammenzuführen.

Property ID: 26085031 - 84166 Adlkofen

Contact partner

For further information, please contact your contact person:

Patryk Kelm

Freyung 602, 84028 Landshut

Tel.: +49 871 - 96 59 98 0

E-Mail: landshut@von-poll.com

To the Disclaimer of von Poll Immobilien GmbH

www.von-poll.com