

**Furth im Wald**

# Großzügige Praxisfläche in zentraler Lage – ideal für Ihre Arztpraxis / medizinische Nutzung

**Property ID: 26201020**

FÜR SIE IN DEN BESTEN LAGEN



**RENT PRICE: 956 EUR • ROOMS: 11**

**Property ID: 26201020 - 93437 Furth im Wald**

- At a glance
- The property
- Energy Data
- A first impression
- All about the location
- Other information
- Contact partner

**Property ID: 26201020 - 93437 Furth im Wald**

## At a glance

Property ID	26201020	Rent price	956 EUR
Rooms	11	Additional costs	350 EUR
Year of construction	1980	Commission	Mieterprovision beträgt das 2-fache (zzgl. MwSt.)
		Total Space	ca. 178 m <sup>2</sup>
		Construction method	Solid
		Commercial space	ca. 178 m <sup>2</sup>
		Rentable space	ca. 178 m <sup>2</sup>

Property ID: 26201020 - 93437 Furth im Wald

## Energy Data

Energy Source	Remote	Energy Certificate	Energy consumption certificate
Energy certificate valid until	08.11.2030	Final energy consumption	98.00 kWh/m <sup>2</sup> a
		Energy efficiency class	C
		Year of construction according to energy certificate	1980

Property ID: 26201020 - 93437 Furth im Wald

## The property



Property ID: 26201020 - 93437 Furth im Wald

## The property



Property ID: 26201020 - 93437 Furth im Wald

## The property

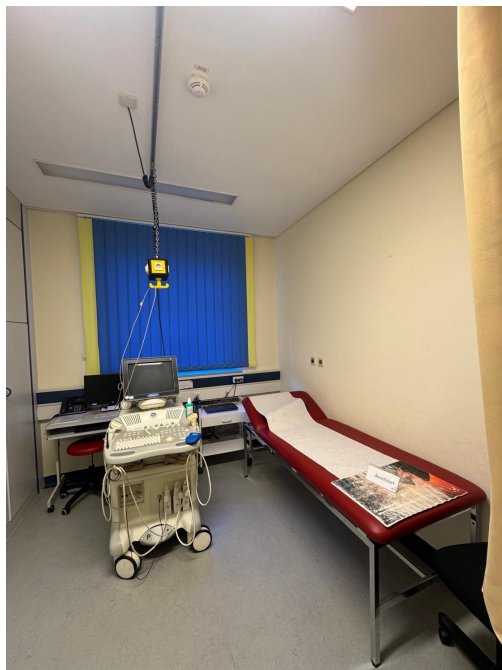

Property ID: 26201020 - 93437 Furth im Wald

## The property



Property ID: 26201020 - 93437 Furth im Wald

## The property



Property ID: 26201020 - 93437 Furth im Wald

## The property



Property ID: 26201020 - 93437 Furth im Wald

## The property



Property ID: 26201020 - 93437 Furth im Wald

## The property



Property ID: 26201020 - 93437 Furth im Wald

## The property



**Property ID: 26201020 - 93437 Furth im Wald**

## A first impression

Großzügige Praxisfläche in zentraler Lage – ideal für Ihre Arztpraxis

Zur Vermietung steht eine attraktive und funktional geschnittene Praxisfläche mit durchdachtem Raumkonzept, die sich ideal für eine Arztpraxis oder eine andere medizinische Nutzung eignet. Die großzügige Einheit befindet sich in gut erreichbarer Lage und bietet optimale Voraussetzungen für einen professionellen Praxisbetrieb. Sie ist barrierefrei erreichbar.

Die Fläche verfügt über mehrere helle Behandlungsräume, die flexibel nutzbar sind und eine angenehme Arbeitsatmosphäre schaffen. Ein großzügiger Empfangs- und Wartebereich sorgt für einen freundlichen ersten Eindruck bei Ihren Patientinnen und Patienten. Ergänzt wird das Raumangebot durch separate Sanitärbereiche, darunter ein WC für Patienten, ein Labor-WC sowie ein Personal-WC.

Zusätzlich stehen funktionale Nebenräume zur Verfügung, die sich ideal als Labor, Lager, Personalraum oder Büro nutzen lassen. Die klare Struktur des Grundrisses ermöglicht effiziente Abläufe im Praxisalltag und bietet gleichzeitig ausreichend Privatsphäre in den Behandlungsbereichen.

Die Praxis ist derzeit noch vermietet und voraussichtlich ab ca. Juli 2026 verfügbar. Ein Teil des vorhandenen Inventars kann nach Absprache gerne übernommen werden, sodass ein unkomplizierter und schneller Start möglich ist.

Dank der gut sichtbaren Lage eignet sich die Fläche hervorragend zur langfristigen Etablierung eines erfolgreichen Praxisstandortes.

Gerne stellen wir Ihnen die Räumlichkeiten bei einer persönlichen Besichtigung

näher vor und besprechen individuelle Anpassungsmöglichkeiten.

**Property ID: 26201020 - 93437 Furth im Wald**

## All about the location

Furth im Wald befindet sich ca. 4 km vom Grenzübergang nach Tschechien entfernt und liegt an den Gewässern des Chamb, Kalte Pastritz und Warme Pastritz. Die Fläche des Stadtgebietes bildet sowohl hinsichtlich der Verwaltung als auch geographisch eine Trennung zwischen dem Oberpfälzer Wald im Norden und dem Bayerischen Wald im Süden. Es begrenzt die Cham-Further Senke, einen tiefen Taleinschnitt zwischen diesen beiden Mittelgebirgen und ist dem Künischen Gebirge benachbart. Etwa 3 km nordöstlich der Stadt erhebt sich der Dieberg (639 m ü. NHN) mit der Aussichtsplattform "Bayernwarte". Südlich des Berges wird das Gewässer der Chamb im Drachensee gestaut. Etwa 5 km nordwestlich der Stadt erhebt sich der Kreuzfelsen (938 m ü. NHN), die höchste Erhebung im deutschen Teil des Oberpfälzer Walds.

Furth im Wald ist bekannt durch den Drachenstich. Deutschlands ältestes Volksschauspiel lockt jedes Jahr im August Zehntausende von Besuchern in die Stadt.

Mit rd. 9.000 Einwohnern verfügt Furth im Wald über eine sehr gute Infrastruktur.

Vor Ort finden Sie

- Kindergärten, Kinderkrippe
- Grundschule, Mittelschule, Realschule, Berufsschule
- Fachakademie für Sozialpädagogik & Berufsfachschule für Kinderpflege
- Landkreismusikschule
- vielfältige Einkaufsmöglichkeiten
- gute med. Versorgung (Fachärzte und -Kliniken, Pflegeeinrichtungen, Physiotherapie, Apotheken)

Umfangreiche Möglichkeiten zur Freizeitgestaltung:

- in reizvoller Landschaft baden, wandern, biken, angeln

- Drachensee und Drachensee Freibad
- 18-Loch-Golfplatz mit Driving Range sowie Pitching- und Putting-Green
- Skifahren im Skigebiet Voithenberg

Entfernungen:

- Cham: ca. 20 km
- Straubing: ca. 62 km
- Deggendorf: ca. 71 km
- Regensburg: ca. 80 km
- Prag: ca. 164 km

**Property ID: 26201020 - 93437 Furth im Wald**

## Other information

HAFTUNG: Wir weisen darauf hin, dass die von uns weitergegebenen Objektinformationen, Unterlagen, Pläne etc. vom Verkäufer bzw. Vermieter stammen. Eine Haftung für die Richtigkeit oder Vollständigkeit der Angaben übernehmen wir daher nicht. Es obliegt daher unseren Kunden, die darin enthaltenen Objektinformationen und Angaben auf ihre Richtigkeit hin zu überprüfen. Alle Immobilienangebote sind freibleibend und vorbehaltlich Irrtümer, Zwischenverkauf- und Vermietung oder sonstiger Zwischenverwertung.

### UNSER SERVICE FÜR SIE ALS EIGENTÜMER:

Planen Sie den Verkauf oder die Vermietung Ihrer Immobilie, so ist es für Sie wichtig, deren Marktwert zu kennen. Lassen Sie kostenfrei und unverbindlich den aktuellen Wert Ihrer Immobilie professionell durch einen unserer Immobilienspezialisten einschätzen. Unser bundesweites und internationales Netzwerk ermöglicht es uns, Verkäufer bzw. Vermieter und Interessenten bestmöglich zusammenzuführen.

**Property ID: 26201020 - 93437 Furth im Wald**

## Contact partner

For further information, please contact your contact person:

Mario Aschenbrenner

---

Fuhrmannstraße 3, 93413 Cham

Tel.: +49 9971 - 76 95 71 0

E-Mail: [cham@von-poll.com](mailto:cham@von-poll.com)

*To the Disclaimer of von Poll Immobilien GmbH*

---

[www.von-poll.com](http://www.von-poll.com)