

Boppard

Modernized detached house in a hilltop location with fantastic views over the Middle Rhine Valley

Property ID: 25014130



www.von-poll.com

PURCHASE PRICE: 495.000 EUR • LIVING SPACE: ca. 290 m² • ROOMS: 7 • LAND AREA: 1.161 m²

Property ID: 25014130 - 56154 Boppard

- At a glance
- The property
- Energy Data
- A first impression
- All about the location
- Other information
- Contact partner

Property ID: 25014130 - 56154 Boppard

At a glance

Property ID	25014130
Living Space	ca. 290 m²
Roof Type	Gabled roof
Rooms	7
Bedrooms	3
Bathrooms	3
Year of construction	1972
Type of parking	2 x Outdoor parking space, 2 x Garage

Purchase Price	495.000 EUR
Commission	Käuferprovision beträgt 3,57 % (inkl. MwSt.) des beurkundeten Kaufpreises
Modernisation / Refurbishment	2012
Condition of property	Modernised
Construction method	Solid
Equipment	Terrace, Guest WC, Fireplace, Garden / shared use, Built-in kitchen, Balcony

Property ID: 25014130 - 56154 Boppard

Energy Data

Type of heating	Central heating	Energy Certificate	Energy demand certificate
Energy Source	Light natural gas	Final Energy Demand	169.50 kWh/m²a
Energy certificate valid until	09.10.2035	Energy efficiency class	F
Power Source	Gas	Year of construction according to energy certificate	1972

Property ID: 25014130 - 56154 Boppard

The property



Property ID: 25014130 - 56154 Boppard

The property



Property ID: 25014130 - 56154 Boppard

The property

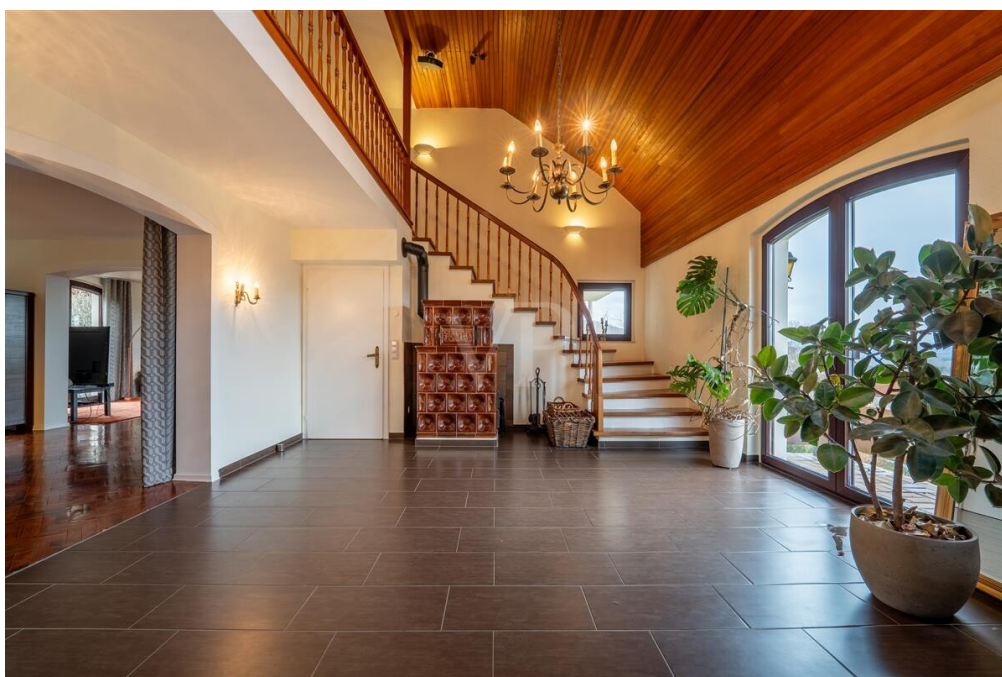

Property ID: 25014130 - 56154 Boppard

The property



Property ID: 25014130 - 56154 Boppard

The property



Property ID: 25014130 - 56154 Boppard

The property



Property ID: 25014130 - 56154 Boppard

The property



Property ID: 25014130 - 56154 Boppard

The property

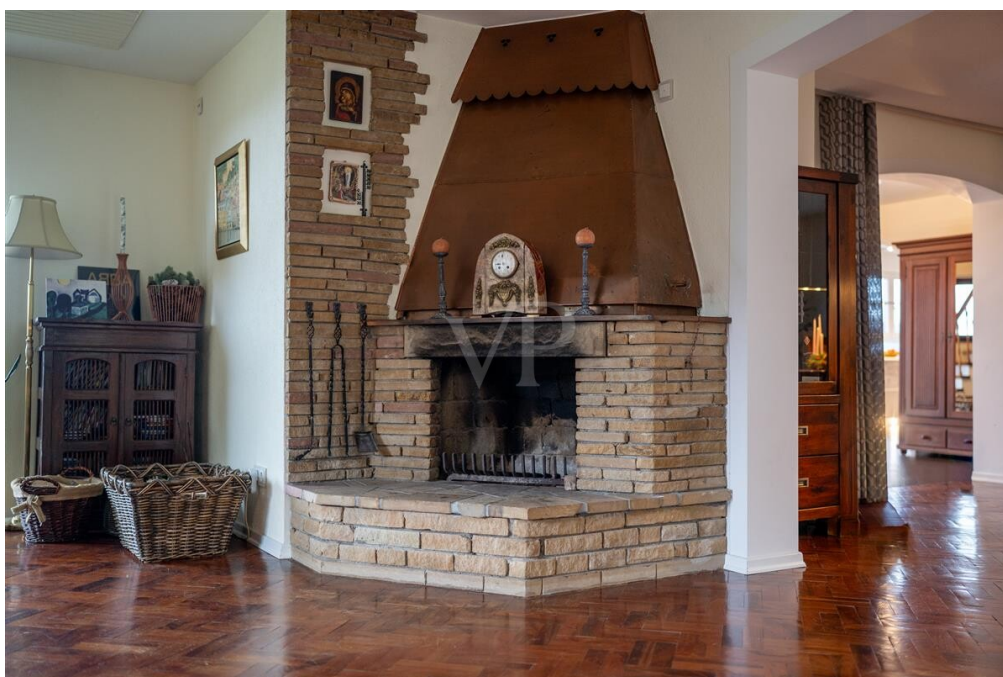

Property ID: 25014130 - 56154 Boppard

The property



Property ID: 25014130 - 56154 Boppard

The property



Property ID: 25014130 - 56154 Boppard

The property



Property ID: 25014130 - 56154 Boppard

The property





Vertrauen Sie einem ausgezeichneten Team.

Shop Koblenz | Casinostraße 3-5 | 56068 Koblenz | T.: 0261 - 97 36 907 0 | koblenz@von-poll.com

www.von-poll.com



Property ID: 25014130 - 56154 Boppard

The property

FINANZIERUNG | VERSICHERUNG | BERATUNG



VON POLL
FINANCE®



Fordern Sie jetzt aus über 400 Banken Ihr optimales
Finanzierungsangebot an. Kontaktieren Sie uns unverbindlich unter:

0261 - 97 36 907 0

Wir freuen uns darauf, Sie zu beraten!



www.vp-finance.de

 **VON POLL**
IMMOBILIEN

**Finden Sie
Ihre Immobilie.**

Vorgemerkte Suchkunden
erfahren frühzeitig von
neuen Immobilienangeboten.

www.von-poll.com

Property ID: 25014130 - 56154 Boppard

The property

FINANZIERUNG | VERSICHERUNG | BERATUNG



PREMIUM FINANZIERUNGSSERVICE MIT VON POLL FINANCE

- 1 IHRE PERSÖNLICHE BONITÄTSBESCHEINIGUNG**
 - Sie kommen in die erste Reihe der Suchinteressenten - auch bei privaten Eigentümern und anderen Maklern
 - Schnelle Reservierung Ihrer Wunschimmobilie
 - Unterlagenservice (gerne durch Kurier, Vor-Ort-Service)
- 2 WUNSCHIMMOBILIE FINDEN**
 - Kostenlose Wertermittlung nach Sprengnetter
 - Wertvolle Tipps zur Immobiliensuche
 - Aufnahme in den Secret-Sale bei VON POLL IMMOBILIEN
- 3 TOP KONDITIONEN AUS 400 DARLEHENSGEBERN**
 - Zeit und Geld sparen durch umfassenden Zinsvergleich
 - Premium-Partnerschaften
 - Persönlicher Ansprechpartner vor Ort der ING (ohne Mehrkosten)
- 4 FINANZIERUNGSZUSAGE**
 - Besprechung Darlehensvertrag
 - Besprechung Auszahlungsvoraussetzungen
 - Analyse der Kreditrisiken nach DIN 77230
- 5 AFTER SALES**
 - Betreuung der Kreditauszahlung | Übergabe der Immobilie
 - Hausschutz-Brief
 - Service beim Anmelden von Gas, Wasser und Strom



www.vp-finance.de

Property ID: 25014130 - 56154 Boppard

A first impression

This spacious family home impresses with its well-designed layout, high-quality modernization, and versatile living options that meet the demands of contemporary living. With approximately 290 m² of living space and seven rooms, the property offers ample room for families and discerning individuals. Built in 1972 using solid construction methods, the house sits on a sloping plot of approximately 1,161 m². Extensive modernization was last completed in 2012. The kitchen and three bathrooms, which were tastefully updated during this period, are particularly noteworthy. The high-quality fixtures and fittings throughout ensure that the house offers both functionality and comfort.

Property Highlights: - Direct Rhine views from many rooms - Gallery in the living area - Open fireplace and tiled stove - Underfloor heating in the kitchen and bathrooms - Panoramic windows in the living area - Triple glazing - South American hardwood parquet flooring and stair treads - Double garage with electric door - Private driveway to the living level with parking space - Garden shed - Large sunny terrace - Well-maintained basement area. Enjoy the unique location in the Middle Rhine Valley.

Property ID: 25014130 - 56154 Boppard

All about the location

Boppard liegt idyllisch inmitten der Region „Oberes Mittelrheintal“, welche seit 2002 zum Weltkulturerbe der UNESCO zählt und ist nur ca. 20 Autominuten vom Koblenzer Zentrum entfernt. Insbesondere Weinkennern ist die Stadt auch über die Landesgrenzen hinaus ein Begriff. Das Weinanbaugebiet, der bekannte „Bopparder Hamm“, bringt erlesene Tropfen von höchster Qualität hervor. Durch die zentrale Lage am Mittelrhein ist Boppard auch bei Touristen ein beliebtes Ziel. Die Stadt bietet Ihnen sämtliche Einkaufsmöglichkeiten. Das Bildungsangebot reicht von drei Grundschulen, über weiterführende Schulen bis hin zur Bundesakademie für öffentliche Verwaltung. Freizeit- und Lebensqualität sind in dieser geographisch so einzigartigen Region überdurchschnittlich hoch und zeichnen die Stadt Boppard aus.

Verkehrsanbindungen

Boppard verfügt über eine sehr gute Verkehrsanbindung. Sowohl die Bundesstraße 9 und Bundesstraße 327 (Hunsrückhöhenstraße), als auch die A 61 erreichen Sie in wenigen Minuten mit dem Auto. Durch die linksrheinische Lage ist Boppard zudem an die Bahnlinie Köln-Mainz bzw. den regionalen Nahverkehr angeschlossen.

Property ID: 25014130 - 56154 Boppard

Other information

Es liegt ein Energiebedarfsausweis vor.

Dieser ist gültig bis 9.10.2035.

Endenergiebedarf beträgt 169.50 kwh/(m²*a).

Wesentlicher Energieträger der Heizung ist Erdgas leicht.

Das Baujahr des Objekts lt. Energieausweis ist 1972.

Die Energieeffizienzklasse ist F.

GELDWÄSCHE: Als Immobilienmaklerunternehmen ist die von Poll Immobilien GmbH nach § 2 Abs. 1 Nr. 14 und § 11 Abs. 1, 2 Geldwäschegesetz (GwG) dazu verpflichtet, bei der Begründung einer Geschäftsbeziehung die Identität des Vertragspartners festzustellen und zu überprüfen, bzw. sobald ein ernsthaftes Interesse an der Durchführung des Immobilienkaufvertrages besteht. Hierzu ist es erforderlich, dass wir nach § 11 Abs. 4 GwG die relevanten Daten Ihres Personalausweises festhalten (wenn Sie als natürliche Person handeln) – beispielsweise mittels einer Kopie. Bei einer juristischen Person benötigen wir eine Kopie des Handelsregistrauszugs, aus welchem der wirtschaftlich Berechtigte hervorgeht. Das Geldwäschegesetz sieht vor, dass der Makler die Kopien bzw. Unterlagen fünf Jahre aufbewahren muss. Als unser Vertragspartner haben Sie auch eine Mitwirkungspflicht nach § 11 Abs. 6 GwG.

HAFTUNG: Wir weisen darauf hin, dass die von uns weitergegebenen Objektinformationen, Unterlagen, Pläne etc. vom Verkäufer bzw. Vermieter stammen. Eine Haftung für die Richtigkeit oder Vollständigkeit der Angaben übernehmen wir daher nicht. Es obliegt daher unseren Kunden, die darin enthaltenen Objektinformationen und Angaben auf ihre Richtigkeit hin zu überprüfen. Alle Immobilienangebote sind freibleibend und vorbehaltlich Irrtümer, Zwischenverkauf- und Vermietung oder sonstiger Zwischenverwertung.

UNSER SERVICE FÜR SIE ALS EIGENTÜMER:

Planen Sie den Verkauf oder die Vermietung Ihrer Immobilie, so ist es für Sie wichtig, deren Marktwert zu kennen. Lassen Sie kostenfrei und unverbindlich den aktuellen Wert Ihrer Immobilie professionell durch einen unserer Immobilienspezialisten einschätzen. Unser bundesweites und internationales Netzwerk ermöglicht es uns, Verkäufer bzw. Vermieter und Interessenten bestmöglich zusammenzuführen.

Property ID: 25014130 - 56154 Boppard

Contact partner

For further information, please contact your contact person:

Florian Bender

Casinostraße 3-5, 56068 Koblenz

Tel.: +49 261 - 97 36 907 0

E-Mail: koblenz@von-poll.com

To the Disclaimer of von Poll Immobilien GmbH

www.von-poll.com