

Lonrig

Bright detached house with modern equestrian facilities

Property ID: 24014108



www.von-poll.com

PURCHASE PRICE: 875.000 EUR • LIVING SPACE: ca. 142 m² • ROOMS: 5 • LAND AREA: 5.957 m²

Property ID: 24014108 - 56295 Lonnig

- At a glance
- The property
- Energy Data
- A first impression
- All about the location
- Other information
- Contact partner

Property ID: 24014108 - 56295 Lonnig

At a glance

Property ID	24014108	Purchase Price	875.000 EUR
Living Space	ca. 142 m ²	Commission	Käuferprovision beträgt 3,57 % (inkl. MwSt.) des beurkundeten Kaufpreises
Roof Type	Gabled roof		
Rooms	5		
Bedrooms	3		
Bathrooms	2	Modernisation / Refurbishment	2017
Year of construction	2001	Condition of property	Modernised
Type of parking	3 x Outdoor parking space, 2 x Garage	Usable Space	ca. 61 m ²
		Equipment	Terrace, Guest WC, Fireplace, Garden / shared use, Built-in kitchen

Property ID: 24014108 - 56295 Lonnig

Energy Data

Type of heating	Central heating	Energy Certificate	Energy consumption certificate
Energy Source	Pellet		
Energy certificate valid until	08.03.2034	Final energy consumption	68.50 kWh/m ² a
Power Source	Pellet-Fuelled	Energy efficiency class	B
		Year of construction according to energy certificate	2001

Property ID: 24014108 - 56295 Lonrig

The property



Property ID: 24014108 - 56295 Lonrig

The property



Property ID: 24014108 - 56295 Lonnig

The property



Property ID: 24014108 - 56295 Lonnig

The property

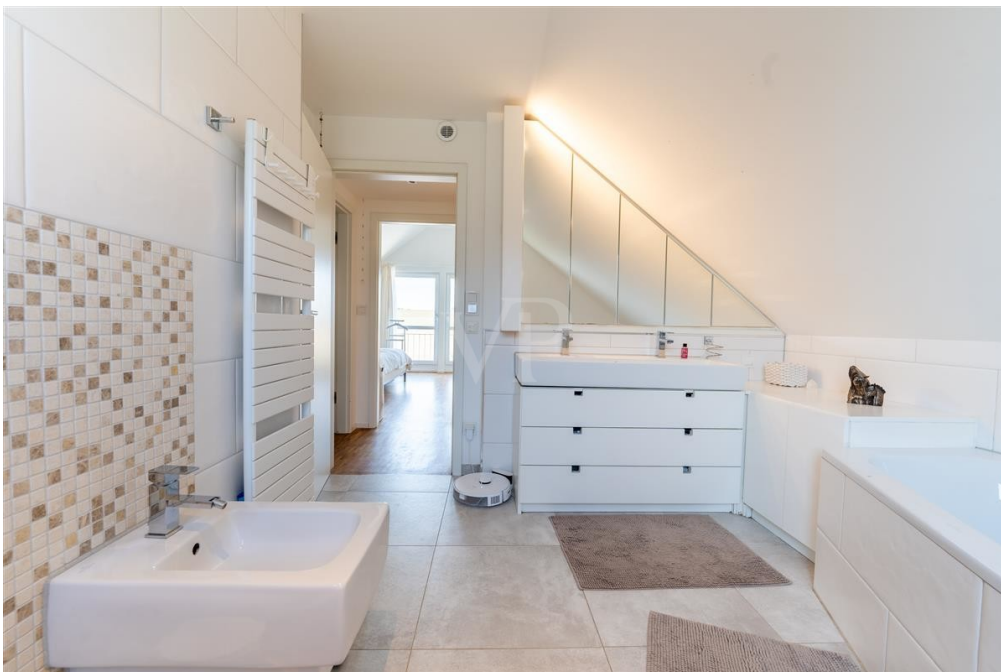

Property ID: 24014108 - 56295 Lonrig

The property



Property ID: 24014108 - 56295 Lonrig

The property



Property ID: 24014108 - 56295 Lonrig

The property



Property ID: 24014108 - 56295 Lonnig

The property



VP VON POLL IMMOBILIEN

Vertrauen Sie einem ausgezeichneten Team.

Shop Koblenz | Casinostraße 3-5 | 56068 Koblenz | T.: 0261 - 97 36 907 0 | koblenz@von-poll.com | www.von-poll.com

FOCUS
TOP
NATIONALE
AGENTUR
2024
VON POLL
IMMOBILIEN
KOBLENZ

VP
Beste Immobilienagentur
2022
★★★★★
In den 100
Immobilien in Europa
VON POLL IMMOBILIEN
KOBLENZ

Capital
REALESTATE
Top-Makler Koblenz
★★★★★
VON POLL IMMOBILIEN
KOBLENZ



VP VON POLL IMMOBILIEN

Finden Sie
Ihre Immobilie.

Vorgemerkte Suchkunden
erfahren frühzeitig von
neuen Immobilienangeboten.

www.von-poll.com

Property ID: 24014108 - 56295 Lonnig

The property



Sie möchten wissen was
Ihre Immobilie aktuell wert ist?
Dann lassen Sie Ihre Immobilie
professionell und exklusiv durch
unsere Experten bewerten.

www.von-poll.com

FINANZIERUNG | VERSICHERUNG | BERATUNG



VON POLL
FINANCE®



Fordern Sie jetzt aus über 400 Banken Ihr optimales
Finanzierungsangebot an. Kontaktieren Sie uns unverbindlich unter:

0261 - 97 36 907 0

Wir freuen uns darauf, Sie zu beraten!



www.vp-finance.de

Property ID: 24014108 - 56295 Lonnig

A first impression

This detached single-family home with a double garage and modern equestrian facilities is located in a desirable residential area in Lonnig. Here you can easily combine equestrian sports with modern living. Details about the concept of this special residential area can be found at www.wohnenmitpferden.de. We would be happy to arrange a viewing appointment. House with double garage and view of private equestrian facilities: - Plot approx. 5957 m² - Living space approx. 142 m² - Double garage and parking spaces - Year of construction 2001, modernization/renovation 2017 - Usable area approx. 61 m² - Ventilation system - Pellet heating, energy certificate category B - 6.9 kW photovoltaic system with feed-in tariff until 2030 - Fireplace - Fitted kitchen with appliances - Real wood parquet flooring and large-format tiles - Whirlpool bathtub - Roof lightning protection system - Electric awning - Fiber optic connection Equestrian area: - High-quality riding arena: 19 m x 33 m, indirect lighting, drainage, lava base, paddock mats, as-new Stremmer riding surface - Timed irrigation system - 10,000 liter rainwater cistern - Round pen with 18 m diameter, integrated into the paddock circuit and separable - Stables integrated into the circuit - Horse paddock - Heated water troughs - Tack room with hay and feed storage - Built-in cupboards and workshop area available - Entire paddock area surfaced with paddock mats

Property ID: 24014108 - 56295 Lonnig

All about the location

Lonnig bietet alles für ein idyllisches und bequemes Familienleben. Es gibt eine Grundschule und eine Kindertagesstätte, verschiedene Sportstätten und -vereine und Handwerksbetriebe.

Bestens ausgebaute überörtliche Straßen garantieren eine gute und schnelle Verbindung z.B. nach Koblenz oder Mayen.

Eine gute verkehrstechnische Anbindung zu den umliegenden Großzentren ist durch die Nähe zu den Autobahnen A3 (Köln – Frankfurt), A 48 (Trier – Mainz) und A 61 (Bonn – Mainz) sowie zum ICE-Bahnhof Montabaur mit der Schnelltrasse Köln – Frankfurt gegeben.

Geographisch nur wenige Kilometer nördlich der Mosel und westlich des Rheins gelegen, bieten sich hier zahlreiche Erholungs- und Freizeitmöglichkeiten.

Das Sonderbaugebiet "Wohnen mit Pferden" liegt zwischen den Orten Rüber und Lonnig, nur 3 km von der A 48 und 17 km von Koblenz entfernt. Es besticht durch einen wunderschönen Blick auf das Maifeld.

Property ID: 24014108 - 56295 Lonnig

Other information

Es liegt ein Energieverbrauchsausweis vor.

Dieser ist gültig bis 8.3.2034.

Endenergieverbrauch beträgt 68.50 kwh/(m²*a).

Wesentlicher Energieträger der Heizung ist Pelletheizung.

Das Baujahr des Objekts lt. Energieausweis ist 2001.

Die Energieeffizienzklasse ist B.

GELDWÄSCHE: Als Immobilienmaklerunternehmen ist die von Poll Immobilien GmbH nach § 2 Abs. 1 Nr. 14 und § 11 Abs. 1, 2 Geldwäschegesetz (GwG) dazu verpflichtet, bei der Begründung einer Geschäftsbeziehung die Identität des Vertragspartners festzustellen und zu überprüfen, bzw. sobald ein ernsthaftes Interesse an der Durchführung des Immobilienkaufvertrages besteht. Hierzu ist es erforderlich, dass wir nach § 11 Abs. 4 GwG die relevanten Daten Ihres Personalausweises festhalten (wenn Sie als natürliche Person handeln) – beispielsweise mittels einer Kopie. Bei einer juristischen Person benötigen wir eine Kopie des Handelsregisterauszugs, aus welchem der wirtschaftlich Berechtigte hervorgeht. Das Geldwäschegesetz sieht vor, dass der Makler die Kopien bzw. Unterlagen fünf Jahre aufbewahren muss. Als unser Vertragspartner haben Sie auch eine Mitwirkungspflicht nach § 11 Abs. 6 GwG.

HAFTUNG: Wir weisen darauf hin, dass die von uns weitergegebenen Objektinformationen, Unterlagen, Pläne etc. vom Verkäufer bzw. Vermieter stammen. Eine Haftung für die Richtigkeit oder Vollständigkeit der Angaben übernehmen wir daher nicht. Es obliegt daher unseren Kunden, die darin enthaltenen Objektinformationen und Angaben auf ihre Richtigkeit hin zu überprüfen. Alle Immobilienangebote sind freibleibend und vorbehaltlich Irrtümer, Zwischenverkauf- und Vermietung oder sonstiger Zwischenverwertung.

UNSER SERVICE FÜR SIE ALS EIGENTÜMER:

Planen Sie den Verkauf oder die Vermietung Ihrer Immobilie, so ist es für Sie wichtig, deren Marktwert zu kennen. Lassen Sie kostenfrei und unverbindlich den aktuellen Wert Ihrer Immobilie professionell durch einen unserer Immobilienspezialisten einschätzen. Unser bundesweites und internationales Netzwerk ermöglicht es uns, Verkäufer bzw. Vermieter und Interessenten bestmöglich zusammenzuführen.

Property ID: 24014108 - 56295 Lonnig

Contact partner

For further information, please contact your contact person:

Florian Bender

Casinostraße 3-5, 56068 Koblenz

Tel.: +49 261 - 97 36 907 0

E-Mail: koblenz@von-poll.com

To the Disclaimer of von Poll Immobilien GmbH

www.von-poll.com