Gaggenau / Selbach

3-room apartment with unobstructed panoramic views.

Property ID: 23011021

PURCHASE PRICE: 195.000 EUR • **LIVING SPACE:** ca. 67 m^2 • **ROOMS:** 3

Property ID: 23011021 - 76571 Gaggenau / Selbach

- At a glance
- The property
- Energy Data
- A first impression
- Details of amenities
- All about the location
- Other information
- Contact partner

Property ID: 23011021 - 76571 Gaggenau / Selbach

At a glance

Property ID	23011021
Living Space	ca. 67 m²
Rooms	3
Bedrooms	2
Bathrooms	1
Year of construction	1972
Type of parking	1 x Outdoor parking space, 1 x Garage

Purchase Price	195.000 EUR
Commission	Käuferprovision beträgt 3,57 % (inkl. MwSt.) des beurkundeten Kaufpreises
Condition of property	Well-maintained
Construction method	Solid
Usable Space	ca. 25 m²
Equipment	Balcony

Property ID: 23011021 - 76571 Gaggenau / Selbach

Energy Data

Type of heating	Single-storey heating system
Energy Source	Electro
Energy certificate valid until	03.09.2028
Power Source	Electric

Energy Certificate	Energy demand certificate
Final Energy Demand	225.00 kWh/m²a
Energy efficiency class	D
Year of construction according to energy certificate	1972

Property ID: 23011021 - 76571 Gaggenau / Selbach

The property

Property ID: 23011021 - 76571 Gaggenau / Selbach

The property

Property ID: 23011021 - 76571 Gaggenau / Selbach

The property

Property ID: 23011021 - 76571 Gaggenau / Selbach

The property

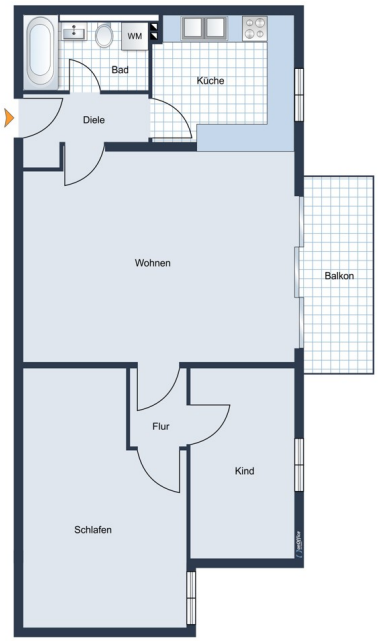

FÜR SIE IN DEN BESTEN LAGEN

VON POLL IMMOBILIEN®

Gern informieren wir Sie persönlich über weitere Details zur Immobilie.
Vereinbaren Sie einen Besichtigungstermin mit uns:

07221 / 97 088 0

Wir freuen uns, von Ihnen zu hören.

www.von-poll.com

Property ID: 23011021 - 76571 Gaggenau / Selbach

A first impression

Diese sonnige, lichtdurchflutete 3-Zimmer-Wohnung mit einem Balkon bietet Ihnen eine fantastische Aussicht ins Murgtal und auch auf den Merkur. Hier lassen sich, bedingt durch die Südlage, wunderbare Zeiten auf den ganztägigen sonnigen Balkon verbringen.
Die Aufteilung der ca. 67 m² Wohnfläche ist sehr ansprechend, die Zimmer sind großzügig geschnitten. Hier fällt vor allem das große Wohnzimmer mit der Fensterfront und dem Zugang zum Balkon auf.
Die Räume bedürfen der Auffrischung und Renovierung und können so nach Ihren eigenen Vorstellungen gestaltet werden.
Die Wohnung ist von der Garage aus Barrierefrei zu erreichen. Die Wohnfläche ist aufgeteilt in Wohn- und Essbereich, zwei Schlafzimmer, Badezimmer mit Badewanne, Küche und Flurbereich.
Außerdem gehört zu der Wohnung noch ein Kellerraum, eine Garage die im Preis mit enthalten ist und ein Stellplatz.

Property ID: 23011021 - 76571 Gaggenau / Selbach

Details of amenities

- Badezimmer mit Badewanne
- Boden-Fliesen
- Teppichboden
- Elektro-Heizung

Property ID: 23011021 - 76571 Gaggenau / Selbach

All about the location

Selbach ist ein Stadtteil von Gaggenau im baden-württembergischen Landkreis Rastatt. Der einst selbständige Ort, erstmals erwähnt im Jahr 1243, wurde am 1. April 1970 zu Gaggenau eingemeindet.
Von Selbach aus erreichen Sie Baden-Baden in wenigen Autominuten. Geschäfte des täglichen Bedarfs befinden sich teilweise in Selbach oder sind in wenigen Autominuten sowohl in Gaggenau als auch in Baden-Baden zu erreichen.
Busse der Baden-Badener Verkehrsbetriebe verbinden Selbach sowohl mit Gaggenau als auch mit Baden-Baden und verkehren regelmäßig.
Über die B 462 gelangt man sowohl in das Murgtal als auch auf den Zubringer zur BAB A 5 und nach Rastatt.
Kindergarten und eine Grundschule befinden sich im Ort.

Property ID: 23011021 - 76571 Gaggenau / Selbach

Other information

Es liegt ein Energiebedarfsausweis vor.
Dieser ist gültig bis 3.9.2028.
Endenergiebedarf beträgt 225.00 kwh/(m²*a).
Wesentlicher Energieträger der Heizung ist Elektro.
Das Baujahr des Objekts lt. Energieausweis ist 1972.
Die Energieeffizienzklasse ist D.

GELDWÄSCHE: Als Immobilienmaklerunternehmen ist die von Poll Immobilien GmbH nach § 2 Abs. 1 Nr. 14 und § 11 Abs. 1, 2 Geldwäschegesetz (GwG) dazu verpflichtet, bei der Begründung einer Geschäftsbeziehung die Identität des Vertragspartners festzustellen und zu überprüfen, bzw. sobald ein ernsthaftes Interesse an der Durchführung des Immobilienkaufvertrages besteht. Hierzu ist es erforderlich, dass wir nach § 11 Abs. 4 GwG die relevanten Daten Ihres Personalausweises festhalten (wenn Sie als natürliche Person handeln) – beispielsweise mittels einer Kopie. Bei einer juristischen Person benötigen wir eine Kopie des Handelsregisterauszugs, aus welchem der wirtschaftlich Berechtigte hervorgeht. Das Geldwäschegesetz sieht vor, dass der Makler die Kopien bzw. Unterlagen fünf Jahre aufbewahren muss. Als unser Vertragspartner haben Sie auch ein Mitwirkungspflicht nach § 11 Abs. 6 GwG.

HAFTUNG: Wir weisen darauf hin, dass die von uns weitergegebenen Objektinformationen, Unterlagen, Pläne etc. vom Verkäufer bzw. Vermieter stammen. Eine Haftung für die Richtigkeit oder Vollständigkeit der Angaben übernehmen wir daher nicht. Es obliegt daher unseren Kunden, die darin enthaltenen Objektinformationen und Angaben auf ihre Richtigkeit hin zu überprüfen. Alle Immobilienangebote sind freibleibend und vorbehaltlich Irrtümer, Zwischenverkauf- und Vermietung oder sonstiger Zwischenverwertung.

UNSER SERVICE FÜR SIE ALS EIGENTÜMER:
Planen Sie den Verkauf oder die Vermietung Ihrer Immobilie, so ist es für Sie wichtig, deren Marktwert zu kennen. Lassen Sie kostenfrei und unverbindlich den aktuellen Wert Ihrer Immobilie professionell durch einen unserer Immobilienspezialisten einschätzen. Unser bundesweites und internationales Netzwerk ermöglicht es uns, Verkäufer bzw. Vermieter und Interessenten bestmöglich zusammenzuführen.

Property ID: 23011021 - 76571 Gaggenau / Selbach

Contact partner

For further information, please contact your contact person:

Rainer Harter

Lichtentaler Straße 73, 76530 Baden-Baden
Tel.: +49 7221 - 97 088 0
E-Mail: baden.baden@von-poll.com

To the Disclaimer of von Poll Immobilien GmbH

www.von-poll.com