Γλυφάδα

Carissa

Objektnummer: 1848581

KAUFPREIS: 2.000.000 EUR • WOHNFLÄCHE: ca. 270 m^2 • ZIMMER: 4 • GRUNDSTÜCK: 350 m^2

Objektnummer: 1848581 - 166 75 Γλυφάδα

- Auf einen Blick
- Die Immobilie
- Ein erster Eindruck
- Ansprechpartner

Objektnummer: 1848581 - 166 75 Γλυφάδα

Auf einen Blick

Objektnummer	1848581
Wohnfläche	ca. 270 m²
Zimmer	4
Badezimmer	3
Baujahr	2004

Kaufpreis	2.000.000 EUR

Objektnummer: 1848581 - 166 75 Γλυφάδα

Die Immobilie

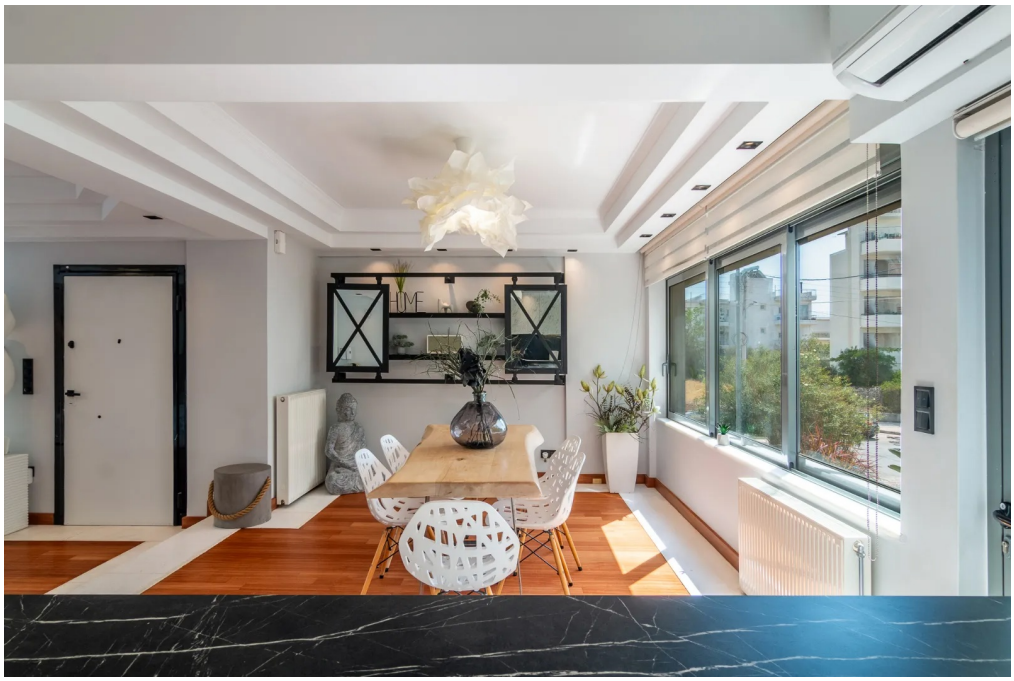

Objektnummer: 1848581 - 166 75 Γλυφάδα

Die Immobilie

Objektnummer: 1848581 - 166 75 Γλυφάδα

Die Immobilie

Objektnummer: 1848581 - 166 75 Γλυφάδα

Die Immobilie

Objektnummer: 1848581 - 166 75 Γλυφάδα

Die Immobilie

Objektnummer: 1848581 - 166 75 Γλυφάδα

Die Immobilie

Objektnummer: 1848581 - 166 75 Γλυφάδα

Die Immobilie

Objektnummer: 1848581 - 166 75 Γλυφάδα

Die Immobilie

Objektnummer: 1848581 - 166 75 Γλυφάδα

Ein erster Eindruck

Entdecken Sie Carissa – eine dreistöckige Villa in Glyfada, in der Luxus auf Licht und Meer trifft. Auf 270?m² bietet Carissa vier Schlafzimmer, großzügige Wohnbereiche und zwei Küchen, die luftige, lichtdurchflutete Räume schaffen – ideal für entspannte Momente und geselliges Beisammensein. Der private Pool spiegelt den Himmel wider, während Jacuzzi und Spielzimmer Luxus und Komfort bieten, wobei jedes Detail auf mühelosen Alltag abgestimmt ist.

Glyfada zählt zu den kosmopolitischsten Gegenden Attikas, wo das Meer auf die Sonne trifft und städtische Lebendigkeit auf entspannte Küstenatmosphäre trifft. Bekannt für seine Sandstrände, Marinas, Luxusgeschäfte und pulsierendes Nachtleben, vereint der Standort die Ruhe eines Küstenparadieses mit der Energie eines modernen Stadtzentrums. Ideal für all jene, die nahe am Meer wohnen möchten und zugleich einfachen Zugang zum Zentrum Athens sowie zu allen kulturellen und gastronomischen Angeboten suchen.

Von Poll Greece bietet ein umfassendes Dienstleistungsspektrum, um Kunden während des gesamten Immobilienerwerbsprozesses in Griechenland zu unterstützen. Neben unserer Expertise im Immobilienbereich arbeiten wir mit einem vertrauenswürdigen Netzwerk von Fachleuten – darunter Rechtsberater, Notare, Steuerexperten und Architekten – zusammen, sodass jeder Schritt der Transaktion reibungslos und sicher abläuft.

Wir begleiten Käufer Schritt für Schritt durch den gesamten Prozess des Immobilienerwerbs in Griechenland – von der ersten Suche und Due Diligence über die Vertragsunterzeichnung und steuerliche Angelegenheiten bis hin zur endgültigen Übergabe. Unser Ziel ist es, sowohl internationalen als auch lokalen Kunden eine transparente, effiziente und umfassend unterstützte Erfahrung zu bieten.

Objektnummer: 1848581 - 166 75 Γλυφάδα

Ansprechpartner

Weitere Informationen erhalten Sie über Ihren Ansprechpartner:

VON POLL REAL ESTATE Athens

Patriarchou Ioakim 19, 10675 Athína
Tel.: +30 21 06 14 87 77
E-Mail: salesgreece@von-poll.com

Zum Impressum der von Poll Immobilien GmbH

www.von-poll.com