Playa de Muro – Nord

Wunderschönes und renoviertes Apartment in erster Meereslinie an der Playa de Muro

Objektnummer: ES255418

MIETPREIS: 2.500 EUR • WOHNFLÄCHE: ca. 125 m^2 • ZIMMER: 4

Objektnummer: ES255418 - 07458 Playa de Muro – Nord

- Auf einen Blick
- Die Immobilie
- Auf einen Blick: Energiedaten
- Ein erster Eindruck
- Ansprechpartner

Objektnummer: ES255418 - 07458 Playa de Muro – Nord

Auf einen Blick

Objektnummer	ES255418
Wohnfläche	ca. 125 m²
Etage	1
Zimmer	4
Schlafzimmer	3
Badezimmer	2
Stellplatz	1 x Freiplatz

Mietpreis	2.500 EUR
Wohnungstyp	Apartment
Zustand der Immobilie	modernisiert
Ausstattung	Schwimmbad

Objektnummer: ES255418 - 07458 Playa de Muro – Nord

Auf einen Blick: Energiedaten

Heizungsart	Zentralheizung
Energieinformation	Zum Zeitpunkt der Anzeigenerstellung lag kein Energieausweis vor.

Objektnummer: ES255418 - 07458 Playa de Muro – Nord

Die Immobilie

Objektnummer: ES255418 - 07458 Playa de Muro – Nord

Die Immobilie

Objektnummer: ES255418 - 07458 Playa de Muro – Nord

Die Immobilie

Objektnummer: ES255418 - 07458 Playa de Muro – Nord

Die Immobilie

Objektnummer: ES255418 - 07458 Playa de Muro – Nord

Die Immobilie

Objektnummer: ES255418 - 07458 Playa de Muro – Nord

Die Immobilie

Objektnummer: ES255418 - 07458 Playa de Muro – Nord

Die Immobilie

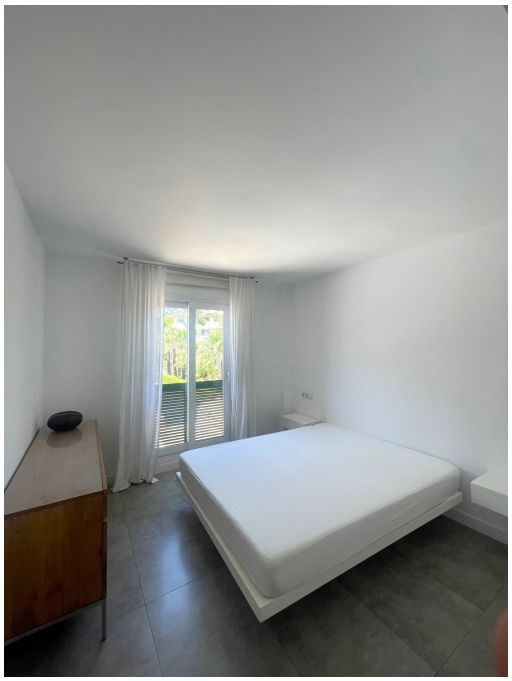

Objektnummer: ES255418 - 07458 Playa de Muro – Nord

Die Immobilie

Objektnummer: ES255418 - 07458 Playa de Muro – Nord

Die Immobilie

Objektnummer: ES255418 - 07458 Playa de Muro – Nord

Die Immobilie

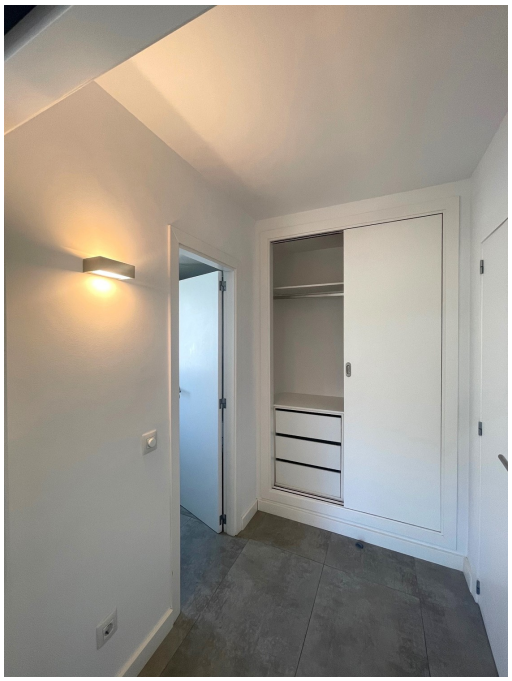

Objektnummer: ES255418 - 07458 Playa de Muro – Nord

Die Immobilie

Objektnummer: ES255418 - 07458 Playa de Muro – Nord

Ein erster Eindruck

Beeindruckende Wohnung mit spektakulärem Meerblick, direkt in erster Meereslinie an der Playa de Muro gelegen. Die Immobilie befindet sich in einer sehr charmanten Wohnanlage mit gepflegten Gärten, Gemeinschaftspools und Sonnenliegenbereichen. Die exklusive Lage ermöglicht einen direkten Zugang zum Strand – nur 1 Minute zu Fuß entfernt. Öffentliche Verkehrsmittel und alle städtischen Annehmlichkeiten sind in kurzer Entfernung erreichbar.

Die Wohnung wurde komplett renoviert und verfügt über ca. 130?m², einschließlich eines großzügigen Balkons, von dem aus man atemberaubende Meerblicke sowie wunderschöne Sonnenauf- und -untergänge genießen kann. Alle verwendeten Materialien und Ausführungen sind von hoher Qualität. Es gibt drei Schlafzimmer und zwei Badezimmer, eines davon en suite.

Das helle Wohnzimmer bietet eine moderne offene Küche mit Kochinsel, komplett möbliert und mit den notwendigen Kochgeräten ausgestattet, sowie einen Essbereich, von dem aus man beim Essen den freien Meerblick genießen kann.

Für maximalen Komfort verfügt das Apartment über eine integrierte Klimaanlage, Zentralheizung, einen Hauswirtschaftsraum und einen privaten Parkplatz.

Die monatliche Miete beträgt 2.500 € (inkl. Wasser). Strom, Internet und Gas werden separat abgerechnet.

Kontaktieren Sie uns für weitere Informationen oder um einen Besichtigungstermin zu vereinbaren und sich selbst von dieser außergewöhnlichen Immobilie zu überzeugen.

Objektnummer: ES255418 - 07458 Playa de Muro – Nord

Ansprechpartner

Weitere Informationen erhalten Sie über Ihren Ansprechpartner:

Christian W. Czarnetzki

C./Cecilio Metelo 67, E-07460 Pollensa
Tel.: +34 971 530 088
E-Mail: pollensa@von-poll.com

Zum Impressum der von Poll Immobilien GmbH

www.von-poll.com