Pollensa – Nord

Schöne Finca mit großem Garten und Pool in Pollensa, Mallorca

Objektnummer: ES223557

KAUFPREIS: 750.000 EUR • WOHNFLÄCHE: ca. 271 m^2 • ZIMMER: 5 • GRUNDSTÜCK: 2.902 m^2

Objektnummer: ES223557 - 07460 Pollensa – Nord

- Auf einen Blick
- Die Immobilie
- Auf einen Blick: Energiedaten
- Ein erster Eindruck
- Ansprechpartner

Objektnummer: ES223557 - 07460 Pollensa – Nord

Auf einen Blick

Objektnummer	ES223557
Wohnfläche	ca. 271 m²
Zimmer	5
Schlafzimmer	4
Badezimmer	2
Stellplatz	1 x Garage

Kaufpreis	750.000 EUR
Haustyp	Finca
Zustand der Immobilie	gepflegt
Ausstattung	Terrasse, Schwimmbad, Kamin

Objektnummer: ES223557 - 07460 Pollensa – Nord

Auf einen Blick: Energiedaten

Energieausweis gültig bis	30.05.2035	Energie-Effizienzklasse	D
Befeuerung	Elektro	Baujahr laut Energieausweis	2001
Energieinformation	Zum Zeitpunkt der Anzeigenerstellung lag kein Energieausweis vor.		

Objektnummer: ES223557 - 07460 Pollensa – Nord

Die Immobilie

Objektnummer: ES223557 - 07460 Pollensa – Nord

Die Immobilie

Objektnummer: ES223557 - 07460 Pollensa – Nord

Die Immobilie

Objektnummer: ES223557 - 07460 Pollensa – Nord

Die Immobilie

Objektnummer: ES223557 - 07460 Pollensa – Nord

Die Immobilie

Objektnummer: ES223557 - 07460 Pollensa – Nord

Die Immobilie

Objektnummer: ES223557 - 07460 Pollensa – Nord

Die Immobilie

Objektnummer: ES223557 - 07460 Pollensa – Nord

Die Immobilie

Objektnummer: ES223557 - 07460 Pollensa – Nord

Die Immobilie

Objektnummer: ES223557 - 07460 Pollensa – Nord

Die Immobilie

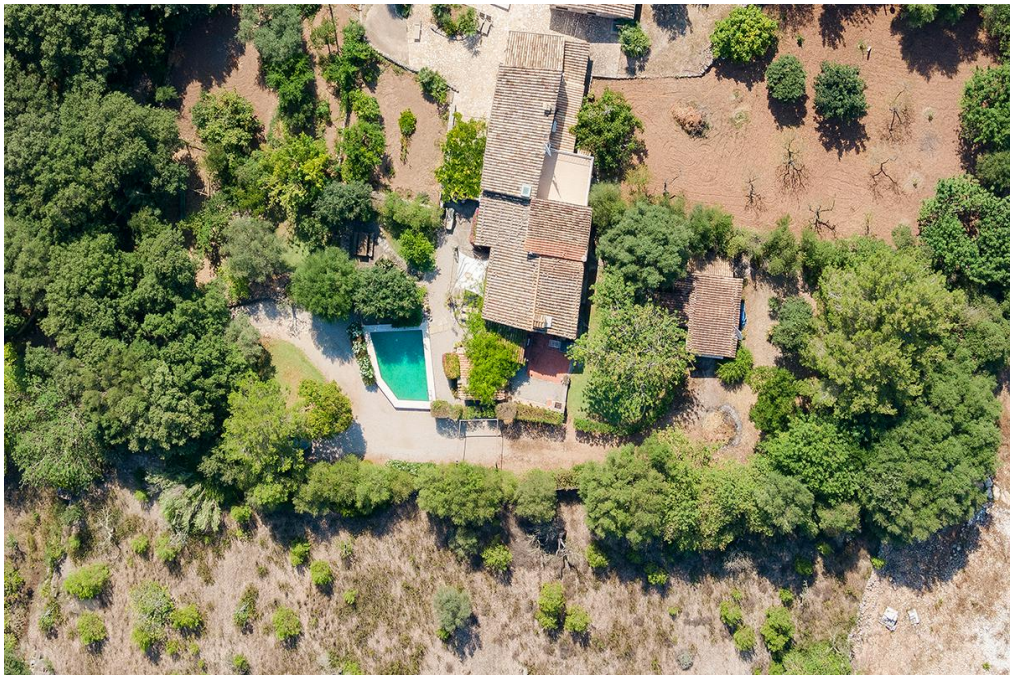

Objektnummer: ES223557 - 07460 Pollensa – Nord

Die Immobilie

Objektnummer: ES223557 - 07460 Pollensa – Nord

Die Immobilie

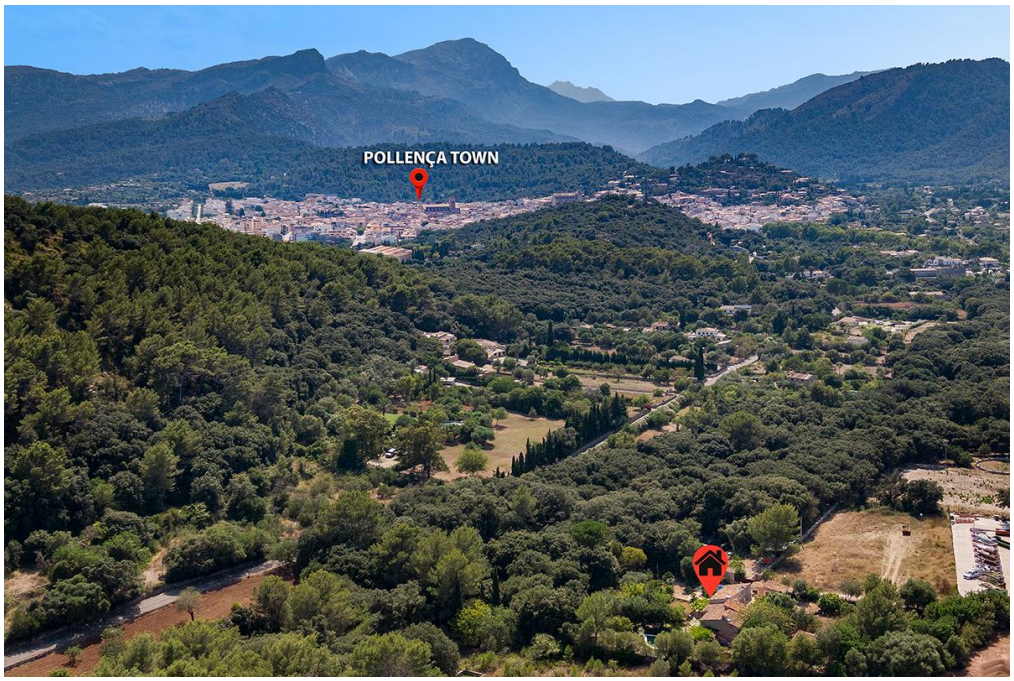

Objektnummer: ES223557 - 07460 Pollensa – Nord

Die Immobilie

Objektnummer: ES223557 - 07460 Pollensa – Nord

Ein erster Eindruck

Wunderschöne Finca mit großem Garten und Swimmingpool in einer ruhigen Gegend, ganz in der Nähe von Pollensa, dem Golfplatz und nur wenige Kilometer vom schönen Strand von Puerto Pollensa entfernt.
Das Haus wurde renoviert und mit modernem Touch eingerichtet, wobei der authentische, rustikale Stil erhalten blieb. Holzbalken, Terrakottaböden und ein Kamin machen dieses Haus zu einem warmen und gemütlichen Zuhause. Das Haus ist auf zwei Etagen aufgeteilt, mit vier großen Schlafzimmern, zwei Badezimmern, eines davon en-suite, einer modernen offenen Küche und einem gemütlichen Wohn-Esszimmer mit Kamin. Außerdem gibt es eine Waschküche, eine Garage, Klimaanlage im ganzen Haus, mehrere Terrassen mit Blick auf die Berge, einen herrlichen Garten mit Kinderspielplatz, Grill und vieles mehr... Es ist ein wahres Juwel, um das ganze Jahr über zu leben oder um einen schönen Urlaub mit Ihrer Familie und Freunden zu genießen!

Pollensa ist eine kleine Gemeinde im Norden der Insel Mallorca und gilt als eine der schönsten Ecken der Balearen. Sie liegt 58 km von Palma de Mallorca entfernt, das über einen internationalen Flughafen verfügt. Sie grenzt an die Gemeinden Alcudia, Sa Pobla, Campanet und Escorca. Die Plaza Mayor von Pollensa, die von einer imposanten Pfarrkirche aus dem 17. Jahrhundert überragt wird, ist einer der wichtigsten Orte der Stadt, ein angenehmer Platz, der ideal ist, um auf seinen ruhigen Terrassen einen Kaffee zu trinken oder sich in das bunte Treiben des Sonntagsmarktes zu stürzen. Die Freundlichkeit der Einwohner, die reichhaltige Gastronomie, die atemberaubende Küste mit ihren paradiesischen Stränden und Buchten sowie die Schönheit eines typisch mallorquinischen Dorfes voller Geschichte und Tradition machen Pollensa zu einem der beliebtesten Reiseziele auf Mallorca.

Objektnummer: ES223557 - 07460 Pollensa – Nord

Ansprechpartner

Weitere Informationen erhalten Sie über Ihren Ansprechpartner:

Christian W. Czarnetzki

C./Cecilio Metelo 67, E-07460 Pollensa
Tel.: +34 971 530 088
E-Mail: pollensa@von-poll.com

Zum Impressum der von Poll Immobilien GmbH

www.von-poll.com