

Vicenza - V.le Trento - Leg. Antonini - Mercato

Geräumige und helle Zwei-Zimmer-Wohnung teilmöbliert

Objektnummer: IT21355712

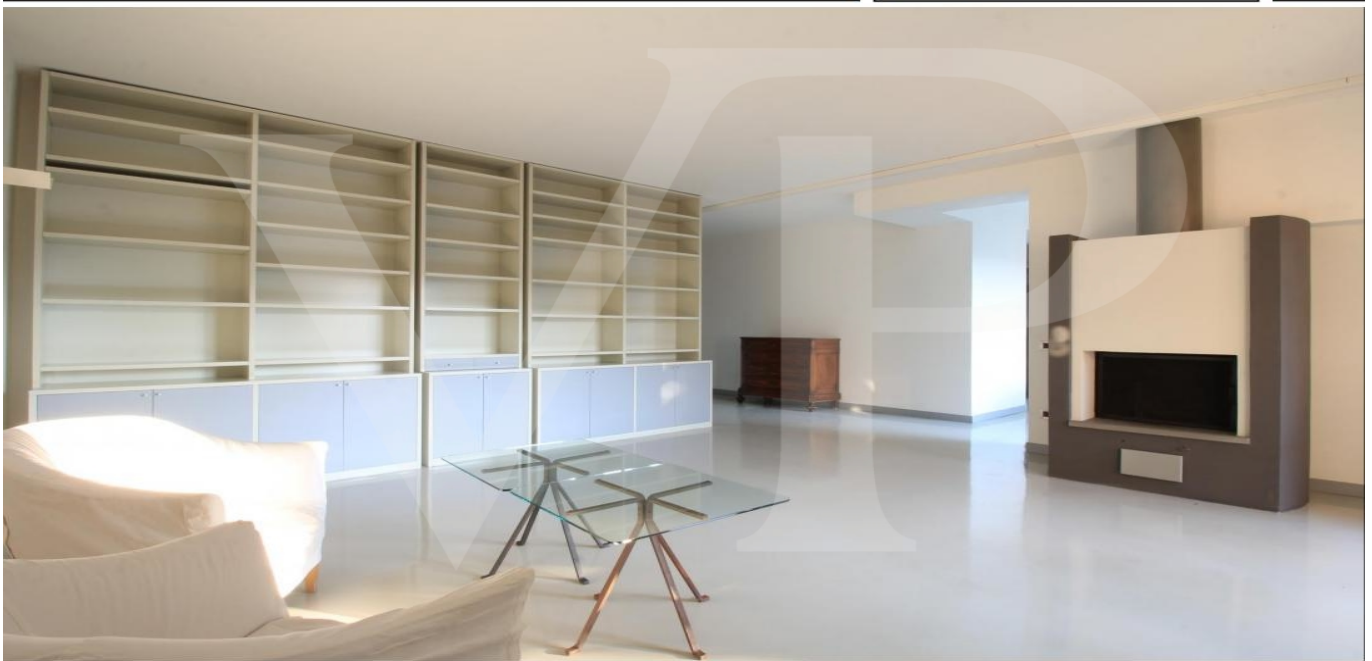

www.von-poll.com

MIETPREIS: 900 EUR • ZIMMER: 5.5

Objektnummer: IT21355712 - 36100 Vicenza - V.le Trento - Leg. Antonini - Mercato

- **Auf einen Blick**
- **Die Immobilie**
- **Auf einen Blick: Energiedaten**
- **Ein erster Eindruck**
- **Ausstattung und Details**
- **Alles zum Standort**
- **Ansprechpartner**

Objektnummer: IT21355712 - 36100 Vicenza - V.le Trento - Leg. Antonini - Mercato

Auf einen Blick

Objektnummer	IT21355712	Mietpreis	900 EUR
Zimmer	5.5	Gesamtfläche	ca. 129 m ²
Schlafzimmer	2	Bauweise	Massiv
Badezimmer	2	Nutzfläche	ca. 116 m ²
Baujahr	1984	Ausstattung	Terrasse, Gäste-WC, Kamin, Garten/ mitbenutzung
Stellplatz	1 x Garage		

Objektnummer: IT21355712 - 36100 Vicenza - V.le Trento - Leg. Antonini - Mercato

Auf einen Blick: Energiedaten

Heizungsart	Etagenheizung	Energie-Effizienzklasse	E
Wesentlicher Energieträger	Gas		
Befuerung	Gas		
Energieinformation	Zum Zeitpunkt der Anzeigenerstellung lag kein Energieausweis vor.		

Objektnummer: IT21355712 - 36100 Vicenza - V.le Trento - Leg. Antonini - Mercato

Die Immobilie



Objektnummer: IT21355712 - 36100 Vicenza - V.le Trento - Leg. Antonini - Mercato

Die Immobilie



Objektnummer: IT21355712 - 36100 Vicenza - V.le Trento - Leg. Antonini - Mercato

Die Immobilie

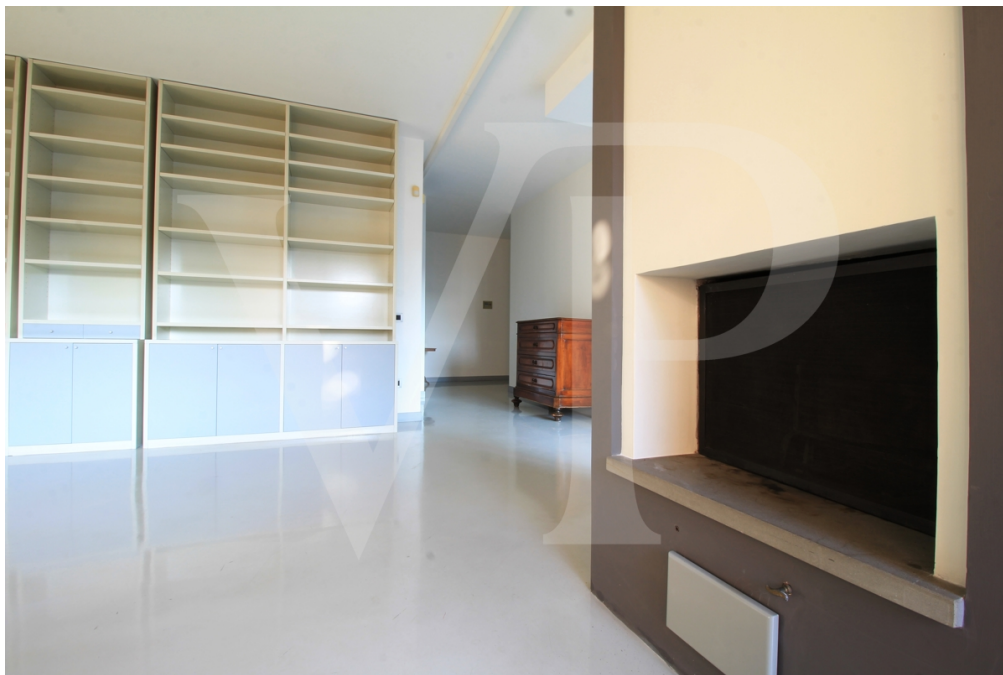

Objektnummer: IT21355712 - 36100 Vicenza - V.le Trento - Leg. Antonini - Mercato

Die Immobilie



Objektnummer: IT21355712 - 36100 Vicenza - V.le Trento - Leg. Antonini - Mercato

Die Immobilie



Objektnummer: IT21355712 - 36100 Vicenza - V.le Trento - Leg. Antonini - Mercato

Die Immobilie

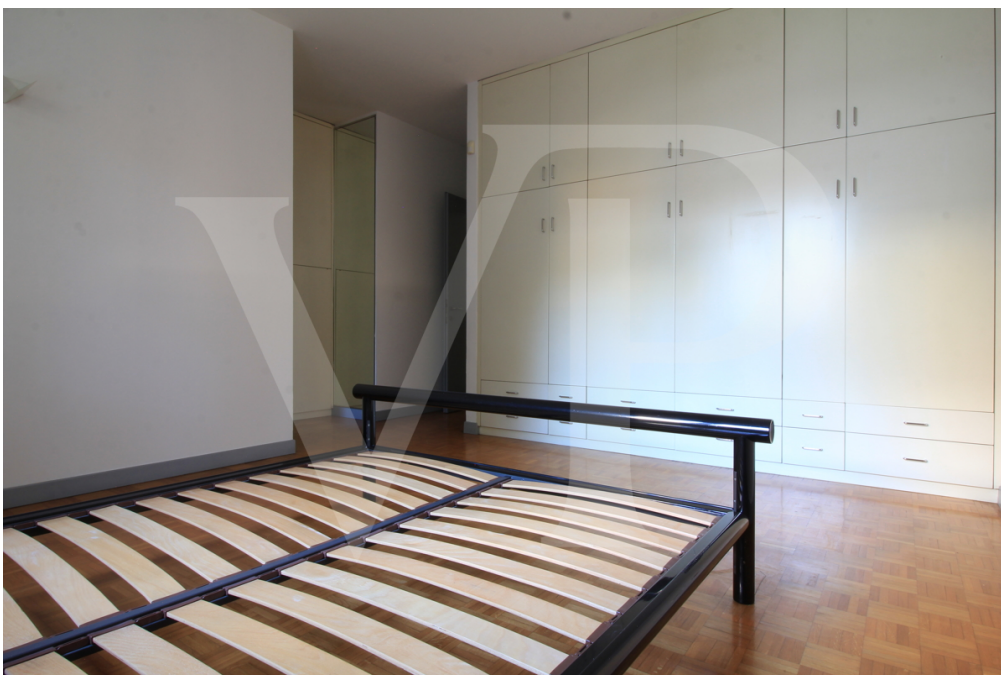

Objektnummer: IT21355712 - 36100 Vicenza - V.le Trento - Leg. Antonini - Mercato

Die Immobilie



Objektnummer: IT21355712 - 36100 Vicenza - V.le Trento - Leg. Antonini - Mercato

Die Immobilie



Objektnummer: IT21355712 - 36100 Vicenza - V.le Trento - Leg. Antonini - Mercato

Die Immobilie



Objektnummer: IT21355712 - 36100 Vicenza - V.le Trento - Leg. Antonini - Mercato

Ein erster Eindruck

Geräumige und helle Zweizimmerwohnung mit zwei Bädern, die sich durch die Geräumigkeit und Helligkeit des Wohnbereichs auszeichnet. Die Wohnung befindet sich im ersten Stock und wird teilmöbliert angeboten, mit Einbauschränken und Küche mit Geräten (ohne Backofen).

Über eine große Eingangshalle gelangt man in den Wohnbereich mit zentralem Kamin, Einbauwand und maßgefertigten Möbeln. Vom Wohnzimmer aus gelangt man auf eine kleine Terrasse mit Blick auf den gepflegten Gemeinschaftsgarten.

Der Essbereich ist praktisch durch den zentralen Kamin geteilt und wird durch große Fenster erhellt, die die Umgebung auf den Blick in den Garten der Wohnanlage projizieren. Die separate Küche ist mit einer bequemen Halbinsel für schnelle Mittagessen und Frühstücke ausgestattet.

Der separate Schlafbereich besteht aus zwei teilweise möblierten Schlafzimmern, die beide groß und hell sind. Das Hauptschlafzimmer hat ein eigenes Bad mit Fenster und Badewanne. Das zweite Badezimmer, das den Wohnbereich und das zweite Schlafzimmer versorgt, ist blind und mit Anschlüssen für die Waschmaschine ausgestattet.

Einzelgarage mit doppelter Zufahrt und Aufzug zur Etage. Der Gemeinschaftsgarten lädt zum Verweilen im Freien ein, wo man auf einer Steinbank im Schatten großer Bäume sitzen kann.

Objektnummer: IT21355712 - 36100 Vicenza - V.le Trento - Leg. Antonini - Mercato

Ausstattung und Details

Gepanzerte Tür

Split-Klimaanlage im Wohn- und Schlafbereich

Einzelgarage mit doppelter Zufahrtsmöglichkeit

Aufzug zum Untergeschoss

Objektnummer: IT21355712 - 36100 Vicenza - V.le Trento - Leg. Antonini - Mercato

Alles zum Standort

Die Gegend außerhalb der Stadtmauern, im Stadtteil Santa Bertilla, wird besonders wegen ihrer Ruhe und Sicherheit geschätzt, aber auch wegen des Vorhandenseins aller wichtigen Dienstleistungen in unmittelbarer Nähe: Supermärkte, Apotheke, Bars und Eisdielen sowie das Teatro Comunale di Vicenza.

Das historische Zentrum der Stadt ist zu Fuß oder mit dem Fahrrad leicht zu erreichen, während die Industriegebiete und die Autobahnausfahrt Vicenza Ovest dank der bequemen Umgehungsstraße, die von der Via Cattane aus zu erreichen ist, in etwas mehr als fünf Minuten mit dem Auto zu erreichen sind.

Objektnummer: IT21355712 - 36100 Vicenza - V.le Trento - Leg. Antonini - Mercato

Ansprechpartner

Weitere Informationen erhalten Sie über Ihren Ansprechpartner:

C.trà Porta Padova 132, 36100 Vicenza (VI) - IT

Tel.: +39 0444 317 652

E-Mail: vicenza@von-poll.com

Zun Impressum der von Poll Immobilien GmbH

www.von-poll.com