Rastatt

Einfamilienhaus mit sonnigem Garten am Röttererberg

Objektnummer: 25011016

www.von-poll.com

KAUFPREIS: 525.000 EUR • WOHNFLÄCHE: ca. 165 m² • ZIMMER: 7 • GRUNDSTÜCK: 704 m²

Objektnummer: 25011016 - 76437 Rastatt

- Auf einen Blick
- Die Immobilie
- Auf einen Blick: Energiedaten
- Grundrisse
- Ein erster Eindruck
- Ausstattung und Details
- Alles zum Standort
- Sonstige Angaben
- Ansprechpartner

Objektnummer: 25011016 - 76437 Rastatt

Auf einen Blick

Objektnummer	25011016
Wohnfläche	ca. 165 m²
Dachform	Satteldach
Zimmer	7
Schlafzimmer	5
Badezimmer	2
Baujahr	1968
Stellplatz	2 x Freiplatz, 2 x Garage

Kaufpreis	525.000 EUR
Haustyp	Einfamilienhaus
Provision	Käuferprovision beträgt 3,57 % (inkl. MwSt.) des beurkundeten Kaufpreises
Zustand der Immobilie	renovierungsbedürftig
Bauweise	Massiv
Nutzfläche	ca. 120 m²
Ausstattung	Terrasse, Gäste-WC, Garten/-mitbenutzung, Einbauküche, Balkon

Objektnummer: 25011016 - 76437 Rastatt

Auf einen Blick: Energiedaten

Heizungsart	Zentralheizung
Wesentlicher Energieträger	Öl
Energieausweis gültig bis	19.07.2032
Befeuerung	Öl

Energieausweis	Bedarfsausweis
Endenergiebedarf	323.90 kWh/m²a
Energie-Effizienzklasse	H
Baujahr laut Energieausweis	1968

Objektnummer: 25011016 - 76437 Rastatt

Die Immobilie

Objektnummer: 25011016 - 76437 Rastatt

Die Immobilie

Objektnummer: 25011016 - 76437 Rastatt

Die Immobilie

Objektnummer: 25011016 - 76437 Rastatt

Die Immobilie

Objektnummer: 25011016 - 76437 Rastatt

Die Immobilie

FÜR SIE IN DEN BESTEN LAGEN

VON POLL IMMOBILIEN®

Gern informieren wir Sie persönlich über weitere Details zur Immobilie.
Vereinbaren Sie einen Besichtigungstermin mit uns:

07221 / 97 088 0

Wir freuen uns, von Ihnen zu hören.

www.von-poll.com

Objektnummer: 25011016 - 76437 Rastatt

Grundrisse

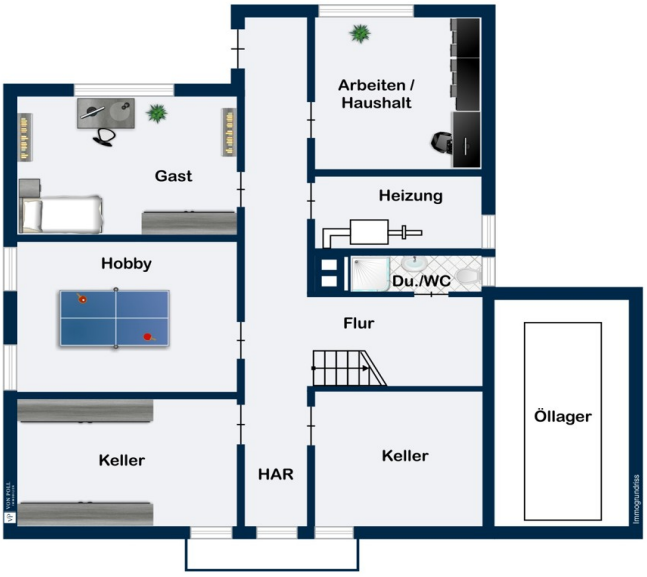
Arbeiten / Haushalt
Gast
Heizung
Hobby
Du./WC
Flur
Öllager
Keller
HAR
Keller

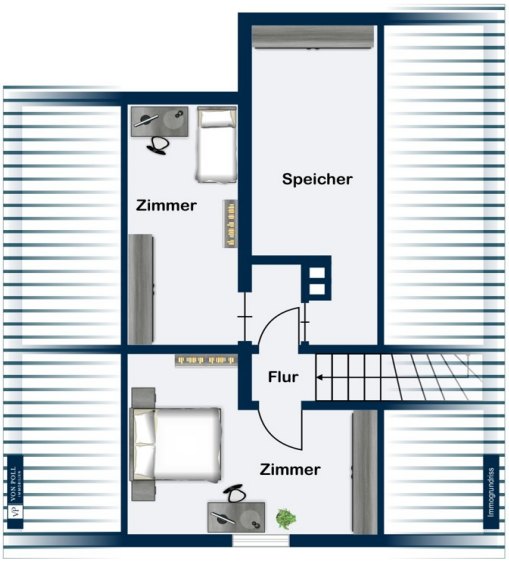

Dieser Grundriss ist nicht maßstabsgetreu. Die Unterlagen wurden uns vom Auftraggeber zur Verfügung gestellt. Aus diesem Grund können wir nicht für die Richtigkeit der Angaben garantieren.

Objektnummer: 25011016 - 76437 Rastatt

Ein erster Eindruck

Das zum Verkauf stehende Einfamilienhaus am Röttererberg wurde 1968 erbaut und bietet eine großzügige Wohnfläche von ca. 165 m². Es befindet sich auf einem ca. 704 m² großen Grundstück, das ausreichend Platz für vielfältige Nutzungsmöglichkeiten bietet. Die Immobilie erfordert eine Renovierung, bietet jedoch eine solide Basis und viel Potenzial für die Gestaltung nach individuellen Vorstellungen.
Das Haus verfügt über insgesamt sieben Zimmer, darunter fünf Schlafzimmer, die ausreichend Platz für eine Familie bieten. Die Raumaufteilung ist funktional und ermöglicht eine flexible Nutzung der einzelnen Bereiche. Im Erdgeschoss gibt es 2 Schlafzimmer, Küche, Wohnzimmer, ein Tageslichtbad mit Badewanne und ein separates WC. Die Küche und das angrenzende Wohn- und Esszimmer bilden den zentralen Punkt des Hauses und laden zum Verweilen ein. Von dort aus hat man den direkten Zugang zum Balkon. Im Obergeschoss befinden sich 2 weitere Zimmer und ein Speicherraum.
Im Untergeschoss gibt es 2 Kellerräume, 1 Bad, Heizungsraum und es war eine Einliegerwohnung geplant, die jedoch nicht verwirklicht wurde.
Zum Angebot gehören ebenfalls 2 Garagen, 2 Stellplätze und eine kleine Werkstatt.
Vereinbaren Sie gerne einen Besichtigungstermin, um sich selbst von den Möglichkeiten dieser Immobilie zu überzeugen.

Objektnummer: 25011016 - 76437 Rastatt

Ausstattung und Details

- Tageslichtbad mit Badewanne im EG.
- Balkon im Erdgeschoss
- Ölheizung
- Überdachte Terrasse
- 2 Garagen, davon eine mit direktem Zugang ins Haus
- 2 Stellplätze

Objektnummer: 25011016 - 76437 Rastatt

Alles zum Standort

Die große Kreisstadt Rastatt ist eingebettet zwischen dem Schwarzwald und den naturgeschützten Rheinauen. Rastatt ist durch seine Lage in der Rheinebene mit besonders vielen Sonnentagen verwöhnt, die nähere
Umgebung bietet sehr viele Freizeitmöglichkeiten.
Alle Einrichtungen des täglichen Bedarfes wie Ärzte, Schulen, Kindergärten, Supermärkte und Banken erreichen Sie auf kurzen Wegen.
Rastatt liegt unmittelbar an der BAB 5 Frankfurt-Baselund an der Bundesstraße B 3 und B36. In zwanzig Minuten erreicht man von Rastatt den Baden-Airport in Söllingen und kann so den internationalen Luftverkehr nutzen.
Entfernung zur Bundesstraße B 3 ca. 4 Km
Entfernung zur Autobahn A 5 ca. 4 Km
Entfernung zur Autobahn A 8 ca. 40 Km
Entfernung zum Flughafen Baden-Airpark in Rheinmünster ca. 20 Km
Entfernung zum Flughafen Stuttgart ca. 100 Km
Entfernung zum Flughafen Frankfurt a.M. ca. 170 Km
Entfernung zum Hauptbahnhof (ICE) ca. 3 Km

Objektnummer: 25011016 - 76437 Rastatt

Sonstige Angaben

Es liegt ein Energiebedarfsausweis vor.
Dieser ist gültig bis 19.7.2032.
Endenergiebedarf beträgt 323.90 kwh/(m²*a).
Wesentlicher Energieträger der Heizung ist Öl.
Das Baujahr des Objekts lt. Energieausweis ist 1968.
Die Energieeffizienzklasse ist H.

GELDWÄSCHE: Als Immobilienmaklerunternehmen ist die von Poll Immobilien GmbH nach § 2 Abs. 1 Nr. 14 und § 11 Abs. 1, 2 Geldwäschegesetz (GwG) dazu verpflichtet, bei der Begründung einer Geschäftsbeziehung die Identität des Vertragspartners festzustellen und zu überprüfen, bzw. sobald ein ernsthaftes Interesse an der Durchführung des Immobilienkaufvertrages besteht. Hierzu ist es erforderlich, dass wir nach § 11 Abs. 4 GwG die relevanten Daten Ihres Personalausweises festhalten (wenn Sie als natürliche Person handeln) – beispielsweise mittels einer Kopie. Bei einer juristischen Person benötigen wir eine Kopie des Handelsregisterauszugs, aus welchem der wirtschaftlich Berechtigte hervorgeht. Das Geldwäschegesetz sieht vor, dass der Makler die Kopien bzw. Unterlagen fünf Jahre aufbewahren muss. Als unser Vertragspartner haben Sie auch ein Mitwirkungspflicht nach § 11 Abs. 6 GwG.

Objektnummer: 25011016 - 76437 Rastatt

Ansprechpartner

Weitere Informationen erhalten Sie über Ihren Ansprechpartner:

Rainer Harter

Lichtentaler Straße 73, 76530 Baden-Baden
Tel.: +49 7221 - 97 088 0
E-Mail: baden.baden@von-poll.com

Zum Impressum der von Poll Immobilien GmbH

www.von-poll.com