Πάρος

Brunhilde

Objektnummer: 1510759

KAUFPREIS: 700.000 EUR • WOHNFLÄCHE: ca. 112 m^2 • ZIMMER: 2

Objektnummer: 1510759 - Πάρος

- Auf einen Blick
- Die Immobilie
- Ein erster Eindruck
- Ansprechpartner

Objektnummer: 1510759 - Πάρος

Auf einen Blick

Objektnummer	1510759	Kaufpreis	700.000 EUR
Wohnfläche	ca. 112 m²		
Zimmer	2		
Badezimmer	2		

Objektnummer: 1510759 - Πάρος

Die Immobilie

Objektnummer: 1510759 - Πάρος

Die Immobilie

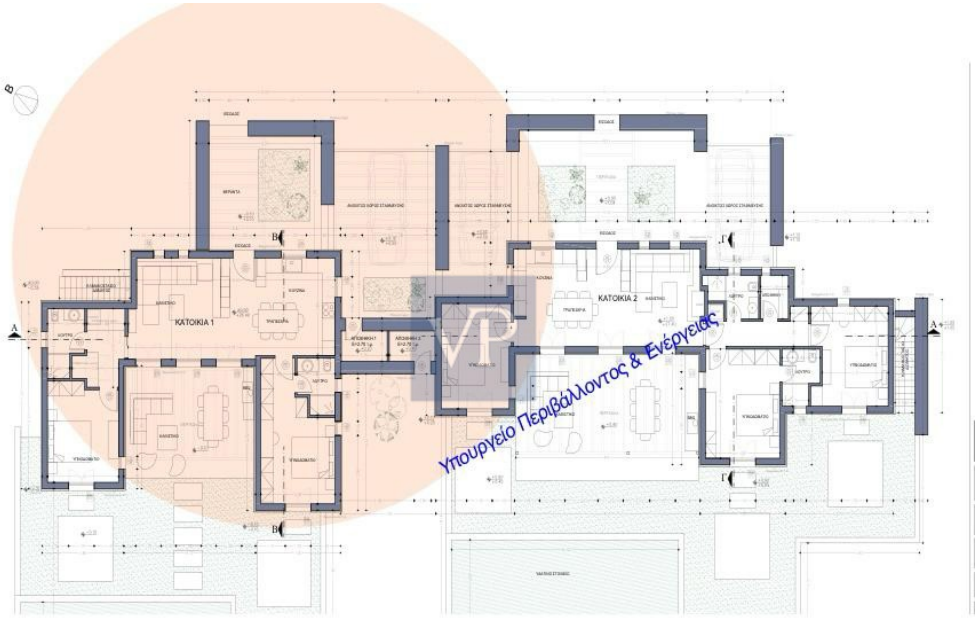

Objektnummer: 1510759 - Πάρος

Die Immobilie

Objektnummer: 1510759 - Πάρος

Ein erster Eindruck

Eingebettet an den ruhigen Ufern von Agia Irini vereint die Villa Brunhilde auf elegante Weise den Charme der Kykladen mit modernem Luxus. Die 112 m² große Villa besticht durch zeitlose Inselarchitektur mit weiß getünchten Wänden, Aluminiumfenstern sowie Fliesen- und Natursteinböden. Mit ihrer A++ Energieeffizienz und einem Solarwassersystem zeigt sie ein bewusstes Engagement für Nachhaltigkeit und sorgt gleichzeitig für höchsten Wohnkomfort.

Im Erdgeschoss der Villa befinden sich zwei ruhige Schlafzimmer, zwei stilvolle Badezimmer sowie ein Wohnbereich, der einen fließenden Übergang zwischen Innen- und Außenbereichen ermöglicht. Große Fenster rahmen die panoramischen Meerblicke, während die Klimaanlage für Komfort zu jeder Jahreszeit sorgt. Im Außenbereich laden ein privater Pool und ein üppiger Garten zu entspannten Momenten ein und schaffen eine abgeschiedene Oase, ideal zum Erholen und Genießen des mediterranen Klimas.

Die Villa Brunhilde liegt perfekt in der Nähe der berühmten Strände und Naturschönheiten von Paros und bietet so die ideale Kombination aus Ruhe und guter Erreichbarkeit. Ob als friedlicher Rückzugsort oder als Investitionsobjekt – diese moderne Villa verspricht ein entspanntes Leben mit atemberaubenden Meerblicken und einem nachhaltigen Konzept.

Objektnummer: 1510759 - Πάρος

Ansprechpartner

Weitere Informationen erhalten Sie über Ihren Ansprechpartner:

VON POLL REAL ESTATE Athens

Patriarchou Ioakim 19, 10675 Athína
Tel.: +30 21 06 14 87 77
E-Mail: salesgreece@von-poll.com

Zum Impressum der von Poll Immobilien GmbH

www.von-poll.com