Γλυφάδα

Sevora

Objektnummer: 1352054

KAUFPREIS: 1.200.000 EUR • WOHNFLÄCHE: ca. 165 m^2 • ZIMMER: 3

Objektnummer: 1352054 - 16675 Γλυφάδα

- Auf einen Blick
- Die Immobilie
- Ein erster Eindruck
- Ansprechpartner

Objektnummer: 1352054 - 16675 Γλυφάδα

Auf einen Blick

Objektnummer	1352054
Wohnfläche	ca. 165 m²
Zimmer	3
Schlafzimmer	1
Badezimmer	2
Baujahr	1974

Kaufpreis	1.200.000 EUR
Modernisierung / Sanierung	2024

Objektnummer: 1352054 - 16675 Γλυφάδα

Die Immobilie

Objektnummer: 1352054 - 16675 Γλυφάδα

Die Immobilie

Objektnummer: 1352054 - 16675 Γλυφάδα

Die Immobilie

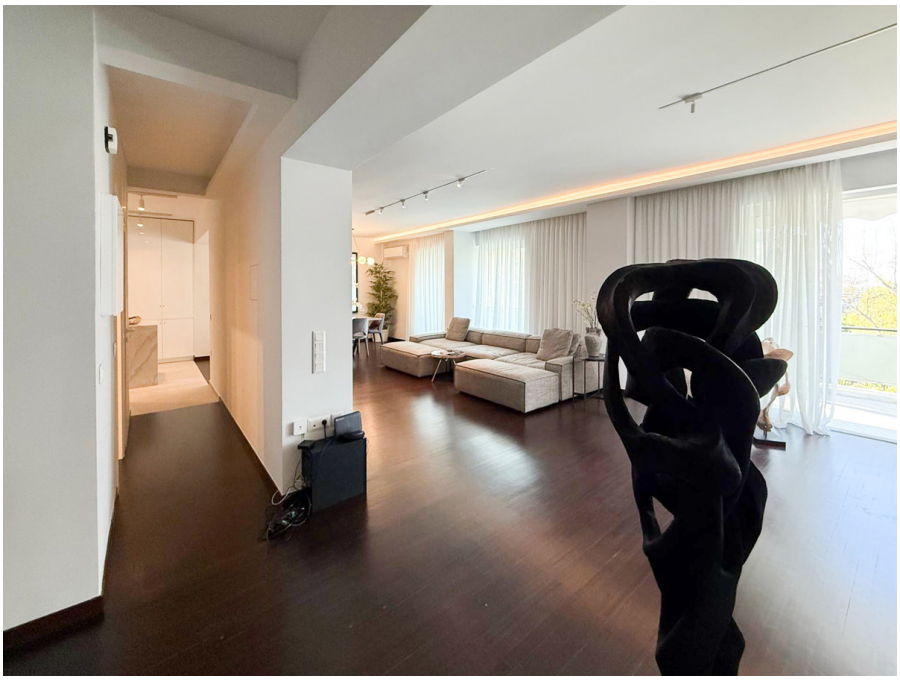

Objektnummer: 1352054 - 16675 Γλυφάδα

Die Immobilie

Objektnummer: 1352054 - 16675 Γλυφάδα

Die Immobilie

Objektnummer: 1352054 - 16675 Γλυφάδα

Die Immobilie

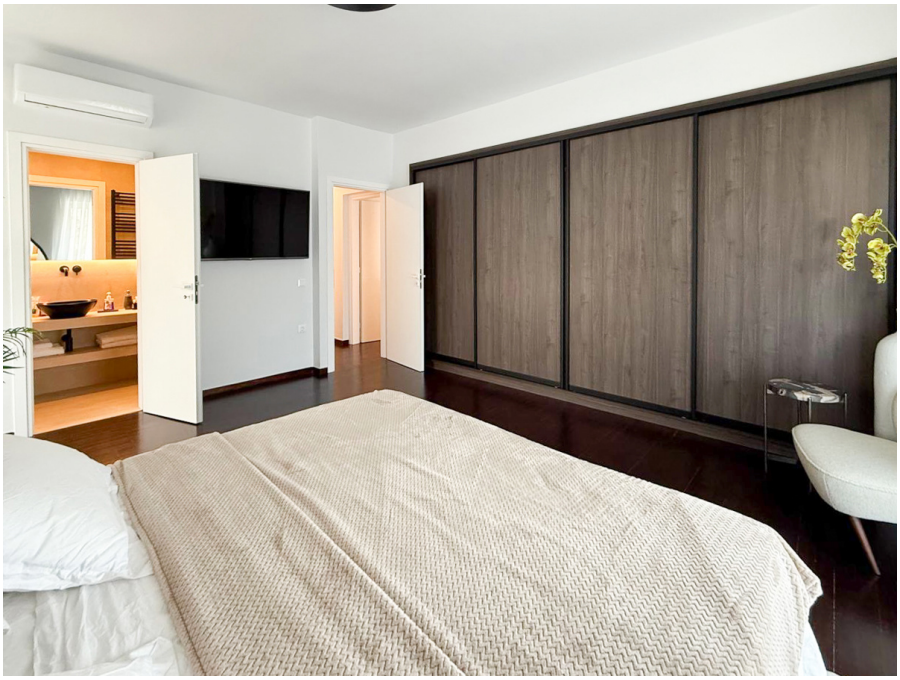

Objektnummer: 1352054 - 16675 Γλυφάδα

Die Immobilie

Objektnummer: 1352054 - 16675 Γλυφάδα

Die Immobilie

Objektnummer: 1352054 - 16675 Γλυφάδα

Ein erster Eindruck

Exklusive Wohnung im Herzen von Glyfada

Diese vollständig renovierte Wohnung im Zentrum von Glyfada vereint hochwertige Materialien mit zeitgemäßem Design. Sie verfügt über 3 Schlafzimmer, 2 Badezimmer, ein Gäste-WC sowie einen praktischen Hauswirtschaftsraum. Jeder Raum ist sorgfältig gestaltet und mit modernen, eleganten Möbeln ausgestattet, die eine einladende und luxuriöse Atmosphäre schaffen.

Das Wohnzimmer besticht durch einen stilvollen Kamin, der sowohl Wärme als auch ein dekoratives Highlight bietet und die Wohnatmosphäre unterstreicht. Durch den offenen Grundriss wird das natürliche Licht optimal genutzt, wodurch ein harmonisches Zusammenspiel von Innen- und Außenbereichen entsteht. Bei der Renovierung kamen Naturstein, hochwertige Holzelemente und exklusive Fliesen zum Einsatz, während Designer-Möbel modernen Charme in jede Ecke bringen.

Lage und Umgebung:
Die Wohnung liegt nur wenige Gehminuten von den lebhaften Angeboten Glyfadas entfernt. In unmittelbarer Nähe befinden sich Restaurants, stilvolle Cafés, Boutique-Geschäfte, Banken, Supermärkte, Apotheken sowie die Küste. Glyfada ist bekannt für seinen gehobenen Lebensstil, schöne Strände und eine kosmopolitische Atmosphäre. Die Nachbarschaft verbindet beeindruckende Meeresblicke mit einem dynamischen sozialen Leben – ideal für Liebhaber von luxuriösem Essen, Shopping und Unterhaltung.

Ob beim Strandbesuch, beim Kaffeegenuss in einem lokalen Café oder beim Stöbern in hochwertigen Boutiquen – Glyfada bietet die perfekte Kombination aus urbaner Eleganz und entspannter Küstenatmosphäre.

Mit seinem Premium-Design und dem lebendigen Lebensstil, den Glyfada bietet, ist diese Wohnung der ideale Ort, um modernes Wohnen in einer der begehrtesten Gegenden Athens zu genießen.

Objektnummer: 1352054 - 16675 Γλυφάδα

Ansprechpartner

Weitere Informationen erhalten Sie über Ihren Ansprechpartner:

VON POLL REAL ESTATE Athens

Patriarchou Ioakim 19, 10675 Athína
Tel.: +30 21 06 14 87 77
E-Mail: salesgreece@von-poll.com

Zum Impressum der von Poll Immobilien GmbH

www.von-poll.com