Son Gual – Palma

Luxuriöses Immobilienprojekt in Son Gual mit unvergleichlichem Blick auf die Bucht von Palma

Objektnummer: ES243744866

KAUFPREIS: 2.300.000 EUR • WOHNFLÄCHE: ca. 243 m^2 • ZIMMER: 4 • GRUNDSTÜCK: 2.006 m^2

Objektnummer: ES243744866 - 07199 Son Gual – Palma

- Auf einen Blick
- Die Immobilie
- Auf einen Blick: Energiedaten
- Grundrisse
- Ein erster Eindruck
- Ausstattung und Details
- Alles zum Standort
- Weitere Informationen
- Ansprechpartner

Objektnummer: ES243744866 - 07199 Son Gual – Palma

Auf einen Blick

Objektnummer	ES243744866
Wohnfläche	ca. 243 m²
Zimmer	4
Schlafzimmer	3
Badezimmer	3

Kaufpreis	2.300.000 EUR
Haus	Villa
Bauweise	Massiv
Ausstattung	Terrasse, Schwimmbad, Einbauküche

Objektnummer: ES243744866 - 07199 Son Gual – Palma

Auf einen Blick: Energiedaten

Heizungsart	Fussbodenheizung
Befeuerung	Erdwärme

Objektnummer: ES243744866 - 07199 Son Gual – Palma

Die Immobilie

Objektnummer: ES243744866 - 07199 Son Gual – Palma

Die Immobilie

Objektnummer: ES243744866 - 07199 Son Gual – Palma

Grundrisse

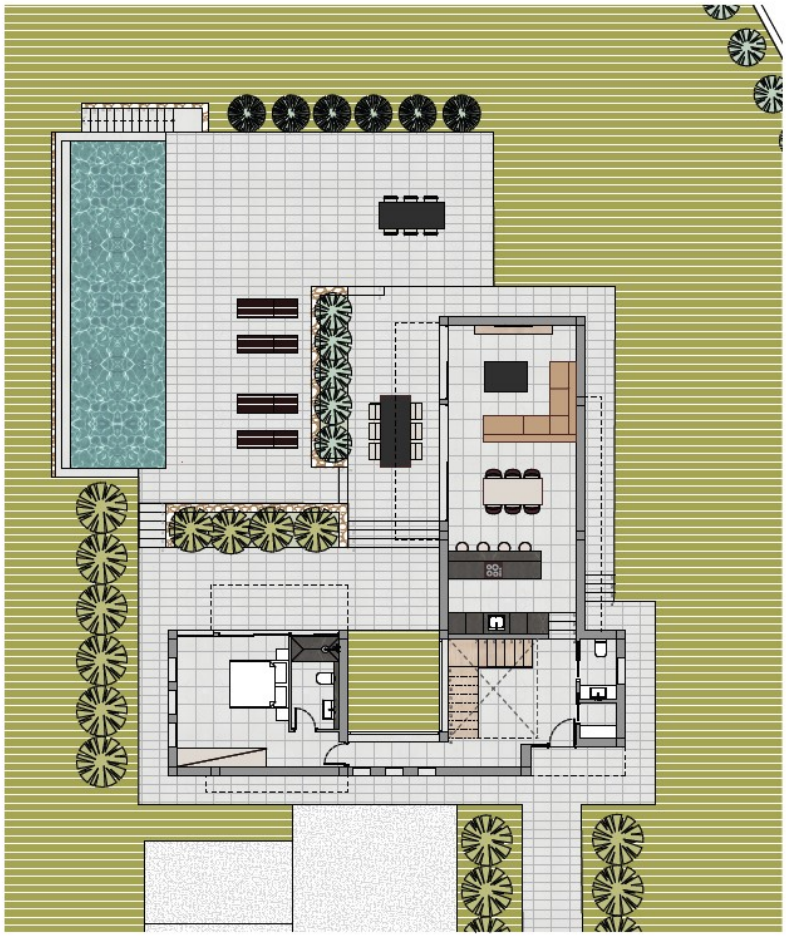

Alzado norte

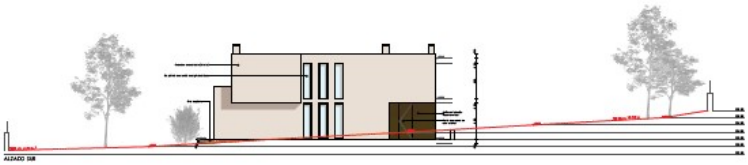

Alzado sur

Alzado este

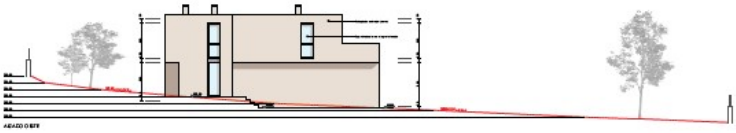

Alzado oeste

Dieser Grundriss ist nicht massstabsgetreu. Die Unterlagen wurden uns vom Auftraggeber zur Verfügung gestellt. Aus diesem Grund können wir nicht für die Richtigkeit der Angaben garantieren.

Objektnummer: ES243744866 - 07199 Son Gual – Palma

Ein erster Eindruck

Die hier beschriebene Immobilie ist eine luxuriöse Villa mit einer Wohnfläche von ca. 243 m², die auf einem Grundstück von ca. 2006 m² errichtet wird. Das Haus verfügt über 4 Zimmer, darunter 3 Schlafzimmer und 3 Badezimmer, die jeweils über eine eigene Terrasse und ein en-suite Bad verfügen. Die modern gestaltete Villa besticht durch rustikale Elemente wie eine Steinfassade und bietet einen atemberaubenden Blick auf die Bucht von Palma.
Die Ausstattung dieser Immobilie lässt keine Wünsche offen und umfasst eine überdachte Terrasse, einen Pool, Fußbodenheizung, Hausautomation und Klimaanlage und sie verfügt über eine Erdwärmepumpe für eine nachhaltige Energieversorgung. Der Garten ist mit automatischer Bewässerung ausgestattet.
Beim Betreten des Anwesens gelangt man in eine offene und hochwertig ausgestattete Küche, die direkt mit dem Ess- und Wohnbereich verbunden ist. Von hier aus gelangt man auf die überdachte Terrasse und zum Pool, wo man im Freien speisen und entspannen kann, ein weiterer Essbereich im Freien ist ideal für gesellige Abende mit Familie und Freunden sind. Das Haus ist auf 2 Etagen angelegt, wobei im ersten Stock ein Raum für ein Büro zur Verfügung steht.
Die erhöhte Lage der Immobilie sorgt dafür, dass man einen unvergleichlichen Blick auf die Bucht von Palma genießen kann. Die Villa besticht durch ein modernes Design in Kombination mit rustikalen Akzenten und bietet höchsten Wohnkomfort in einer exklusiven Umgebung. Die luxuriöse Ausstattung, die hochwertige Bauweise und die traumhafte Lage machen diese Immobilie zu einem einzigartigen und begehrten Objekt auf dem Markt.
Diese Villa eignet sich perfekt für anspruchsvolle Käufer, die auf der Suche nach einer exklusiven und hochwertigen Immobilie mit einem besonderen Flair sind. Vereinbaren Sie noch heute einen Besichtigungstermin und lassen Sie sich von dieser einzigartigen Villa begeistern!

Objektnummer: ES243744866 - 07199 Son Gual – Palma

Ausstattung und Details

- Küche von Scavolini, Box Life
- Erdwärmepumpe
- Photovoltaik-Panele
- Fußbodenheizung
- Klimaanlage: aerothermisches System BIBLOC der Marke DAIKIN
- Bodenbeläge: Zarci-Grau-Natursteinboden im Format 60 x 60 cm, in den Nass- und Badezimmerbereichen Fliesen aus Keramikimitat, schwarzer Marquina-Marmor, Holzparkettboden
natürliche Eichenfarbe, Terrassen aus Naturstein Griz Zarci 30x60 cm
- Poolbereich: ULTRASHIELD ANTIQUE glatte Oberfläche
- Swimmingpool: Automatisches Reinigungssystem NET „N“ CLEAN, komplette Filterausrüstung der Marke ASTRAL, automatische Elektrolyse-Desinfektion der Marke IDEGIS und LED-Innenbeleuchtung

Objektnummer: ES243744866 - 07199 Son Gual – Palma

Alles zum Standort

Son Gual ist eine exklusive Wohngegend auf Mallorca, die sich durch ihre luxuriösen Villen und großzügigen Grundstücke auszeichnet und bietet eine ruhige, gehobene Lebensweise, eingebettet in eine malerische Landschaft. Im Südosten von Palma gelegen, ist Son Gual besonders für seinen erstklassigen Golfplatz bekannt, der zu den besten Europas zählt und er bietet anspruchsvolle Fairways und spektakuläre Ausblicke was ihn zu einem Paradies für Golfliebhaber macht. Die ruhige, sichere Umgebung von Son Gual ist ideal für Familien und bietet viel Platz für Gärten, Pools und private Freizeitbereiche. Son Gual liegt ca. 17 km östlich von Palma und der internationale Flughafen Palma de Mallorca (PMI) ist ca. 15 km entfernt, was besonders für Vielreisende und Pendler von Vorteil ist. Die Immobilien in Son Gual reichen von modernen Villen mit innovativem Design bis hin zu traditionellen mallorquinischen Landhäusern. Sie zeichnen sich durch großzügige Wohnflächen, luxuriöse Ausstattung und spektakuläre Ausblicke auf die umliegende Landschaft aus. Die gehobene Nachbarschaft und die erstklassigen Einrichtungen machen Son Gual zu einer begehrten Adresse für anspruchsvolle Immobilienkäufer. Son Gual bietet eine unvergleichliche Lebensqualität auf der wunderschönen Insel Mallorca.

Objektnummer: ES243744866 - 07199 Son Gual – Palma

Weitere Informationen

Grundsätzlich empfehlen wir, die baurechtliche Situation durch einen Fachanwalt prüfen zu lassen. Alle Angaben basieren ausschließlich auf den Informationen des Eigentümers bzw. Auftraggeber. Wir übernehmen keine Gewähr für die Vollständigkeit, Richtigkeit und Aktualität der Angaben. Die Courtage geht zu Lasten des Verkäufers. Die beim Kauf anfallenden Steuern, die Notar- und die Grundbuchkosten sind vom Käufer zu tragen.

Objektnummer: ES243744866 - 07199 Son Gual – Palma

Ansprechpartner

Weitere Informationen erhalten Sie über Ihren Ansprechpartner:

Florian Waetzoldt

Placa Hostals 11, 07320 Santa Maria del Camí
Tel.: +34 871 - 201 945
E-Mail: santamaria@von-poll.com

Zum Impressum der von Poll Immobilien GmbH

www.von-poll.com