Siena

Luxuriöse Wohnung mit Panoramaterrasse in der Nähe des Doms

Objektnummer: IT244151066

KAUFPREIS: 1.100.000 EUR • WOHNFLÄCHE: ca. 280 m^2 • ZIMMER: 10

Objektnummer: IT244151066 - 53100 Siena

- Auf einen Blick
- Die Immobilie
- Ein erster Eindruck
- Ansprechpartner

Objektnummer: IT244151066 - 53100 Siena

Auf einen Blick

Objektnummer	IT244151066
Wohnfläche	ca. 280 m²
Zimmer	10
Schlafzimmer	5
Badezimmer	3

Kaufpreis	1.100.000 EUR
Wohnung	Etagenwohnung
Provision	Provisionspflichtig
Gesamtfläche	ca. 330 m²

Objektnummer: IT244151066 - 53100 Siena

Die Immobilie

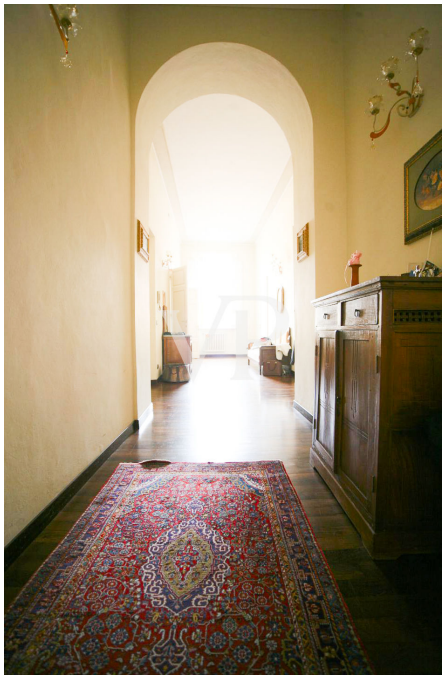

Objektnummer: IT244151066 - 53100 Siena

Die Immobilie

Objektnummer: IT244151066 - 53100 Siena

Die Immobilie

Objektnummer: IT244151066 - 53100 Siena

Die Immobilie

Objektnummer: IT244151066 - 53100 Siena

Die Immobilie

Objektnummer: IT244151066 - 53100 Siena

Die Immobilie

Objektnummer: IT244151066 - 53100 Siena

Die Immobilie

Objektnummer: IT244151066 - 53100 Siena

Die Immobilie

Objektnummer: IT244151066 - 53100 Siena

Ein erster Eindruck

Zum Verkauf steht eine prächtige 330 m² große Wohnung in einem herrschaftlichen Palast, nur einen Steinwurf vom Corso, der Piazza Indipendenza und dem Dom entfernt. Dieses Anwesen wurde komplett restauriert, um maximalen Komfort zu bieten. Die Wohnung besteht aus 10 geräumigen Zimmern, darunter fünf Schlafzimmer und drei gut ausgestattete Bäder. Jedes Detail der Immobilie wurde sorgfältig bedacht, um ein elegantes und raffiniertes Ambiente zu schaffen. Ein außergewöhnliches Merkmal dieser Immobilie ist das Vorhandensein einer großen 36 qm großen Terrasse, von der man einen atemberaubenden Blick auf den Dom genießen kann.

Objektnummer: IT244151066 - 53100 Siena

Ansprechpartner

Weitere Informationen erhalten Sie über Ihren Ansprechpartner:

Christian Weissensteiner

Corso Italia 1, 20122 Milano
Tel.: +39 02 6206 9360
E-Mail: milano@von-poll.com

Zum Impressum der von Poll Immobilien GmbH

www.von-poll.com