Budapest – XII. kerület

Eine neue Dimension in der Welt der Luxusapartments

Objektnummer: HU22439288

WOHNFLÄCHE: ca. 486 m^2 • ZIMMER: 5

Objektnummer: HU22439288 - 1121 Budapest – XII. kerület

- Auf einen Blick
- Die Immobilie
- Ein erster Eindruck
- Ansprechpartner

Objektnummer: HU22439288 - 1121 Budapest – XII. kerület

Auf einen Blick

Objektnummer	HU22439288
Wohnfläche	ca. 486 m²
Bezugsfrei ab	nach Vereinbarung
Zimmer	5
Schlafzimmer	3
Badezimmer	5
Baujahr	2022
Stellplatz	2 x Tiefgarage

Wohnung	Apartment
Nutzfläche	ca. 0 m²
Ausstattung	Terrasse, Schwimmbad

Objektnummer: HU22439288 - 1121 Budapest – XII. kerület

Die Immobilie

Objektnummer: HU22439288 - 1121 Budapest – XII. kerület

Die Immobilie

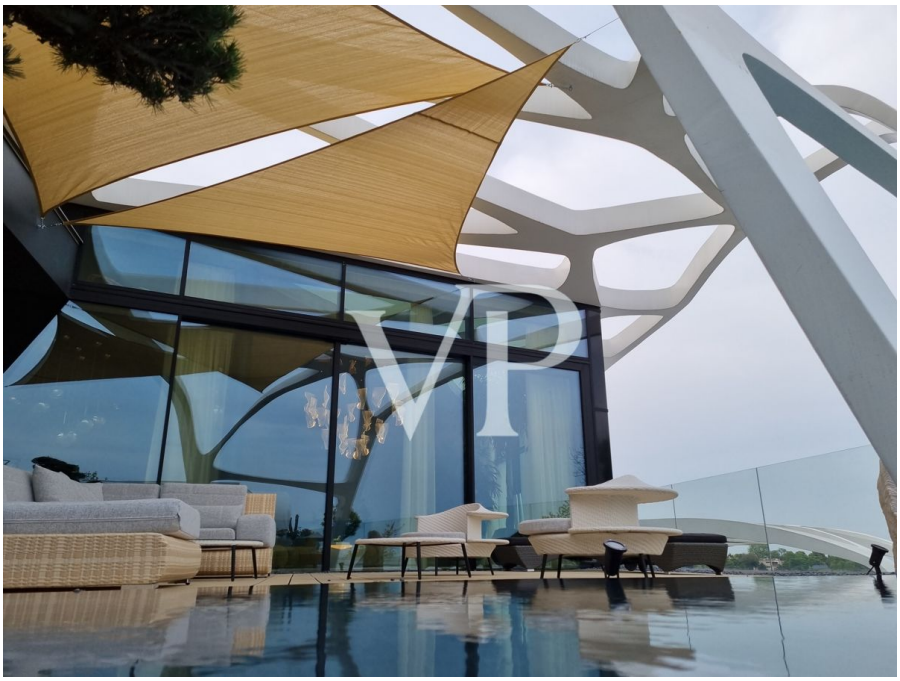

Objektnummer: HU22439288 - 1121 Budapest – XII. kerület

Die Immobilie

Objektnummer: HU22439288 - 1121 Budapest – XII. kerület

Die Immobilie

Objektnummer: HU22439288 - 1121 Budapest – XII. kerület

Die Immobilie

Objektnummer: HU22439288 - 1121 Budapest – XII. kerület

Die Immobilie

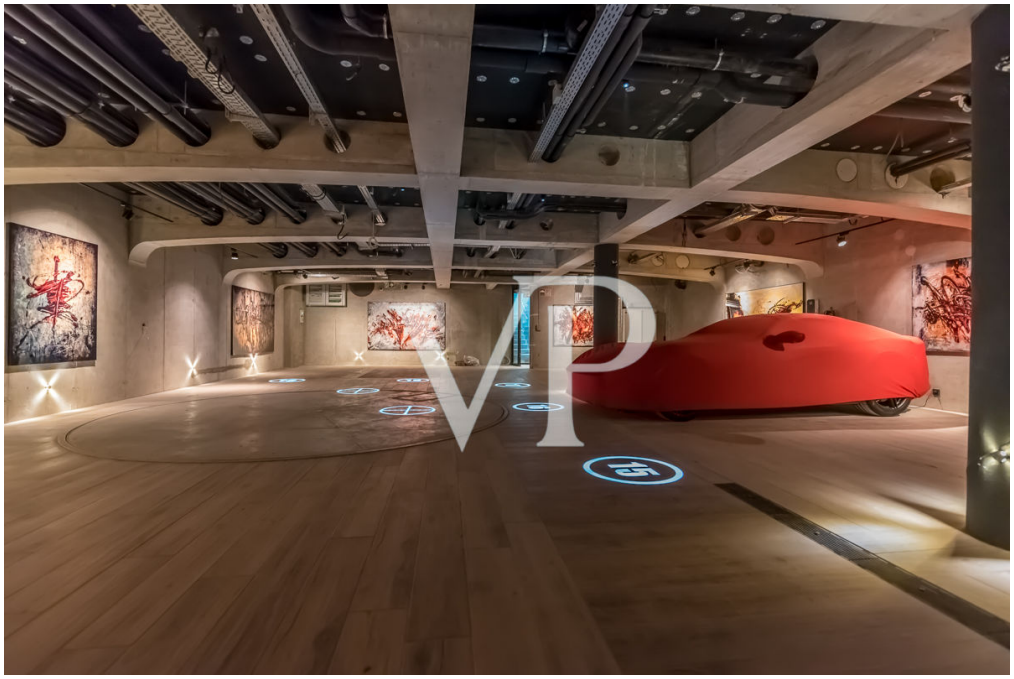

Objektnummer: HU22439288 - 1121 Budapest – XII. kerület

Die Immobilie

Objektnummer: HU22439288 - 1121 Budapest – XII. kerület

Die Immobilie

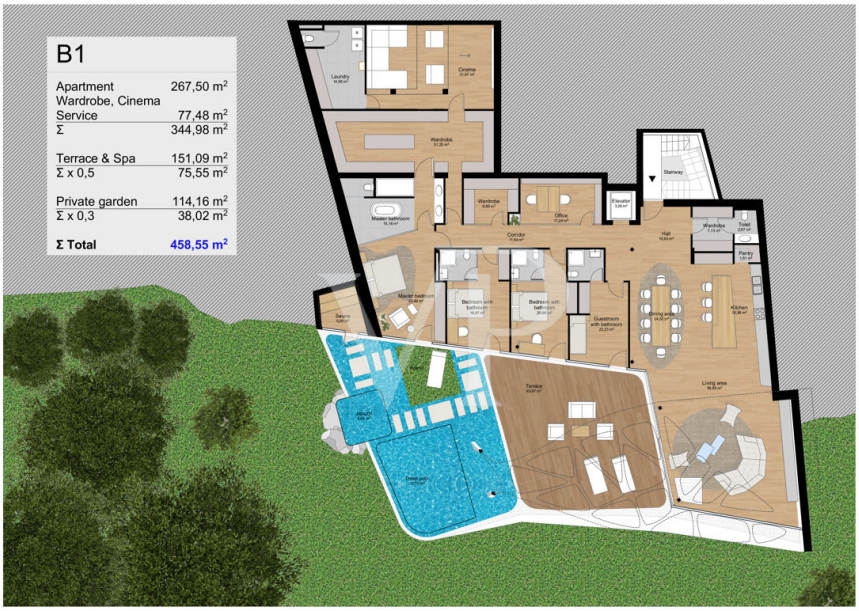

Objektnummer: HU22439288 - 1121 Budapest – XII. kerület

Ein erster Eindruck

Drei Villen, die teils Haus, teils Galerie sind, verkörpern einen mutigen Ansatz in Design und Bau. Diese Gebäude integrieren 3 Konzepte: das Konzept von Kunst, Architektur und Zuhause. Von außen sind die 5 Gebäude mit riesigen Glasflächen, bestehend aus sanft gegeneinander versetzten Blöcken, echte „Wohnskulpturen“. Das Stadtpanorama von innen, der intime japanische Garten, der Pool und die kinetischen Skulpturen im Garten sind allesamt „Gemälde“ der Wohnungen. In einer fantastischen Umgebung, in der besten Lage von Budapest, einzigartige und aufregende Gebäude – Weltklasse.

Objektnummer: HU22439288 - 1121 Budapest – XII. kerület

Ansprechpartner

Weitere Informationen erhalten Sie über Ihren Ansprechpartner:

VON POLL REAL ESTATE Budapest

Bajcsy-Zsilinszky út 12. Budapest
E-Mail: hungary@von-poll.com

To Disclaimer of von Poll Immobilien GmbH

www.von-poll.com