Pollenca – Nord

Wunderschöne Finca mit Pool in der Nähe des Zentrums von Pollensa

Objektnummer: ES244691

KAUFPREIS: 4.000.000 EUR • ZIMMER: 5 • GRUNDSTÜCK: 28945 m²

Objektnummer: ES244691 - 07460 Pollenca – Nord

- Auf einen Blick
- Die Immobilie
- Ein erster Eindruck
- Ansprechpartner

Objektnummer: ES244691 - 07460 Pollenca – Nord

Auf einen Blick

Objektnummer	ES244691
Zimmer	5
Schlafzimmer	4
Badezimmer	4

Kaufpreis	4.000.000 EUR
Ausstattung	Gäste-WC, Schwimmbad

Objektnummer: ES244691 - 07460 Pollenca – Nord

Die Immobilie

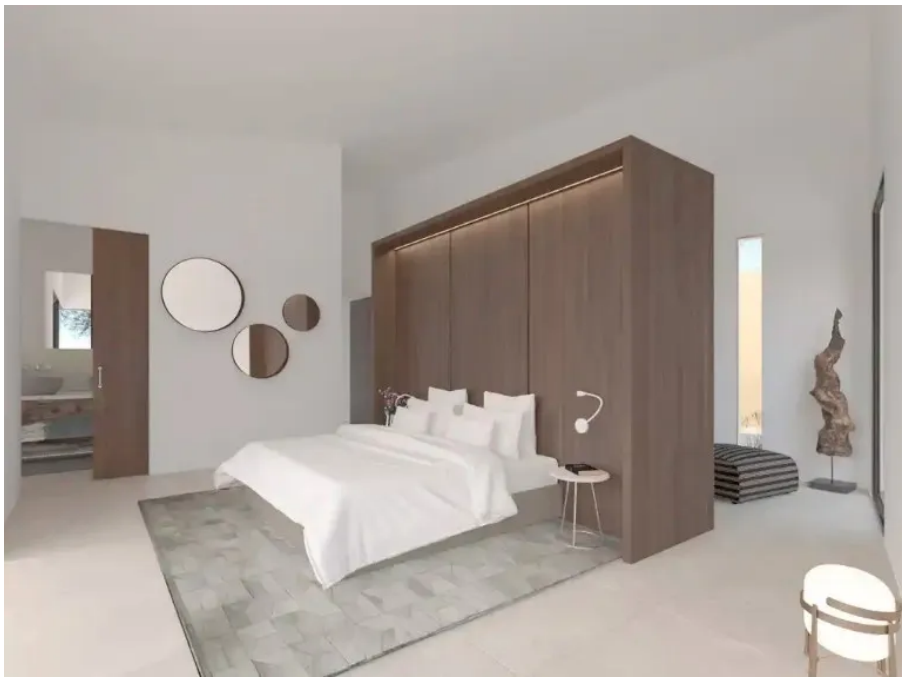

Objektnummer: ES244691 - 07460 Pollenca – Nord

Die Immobilie

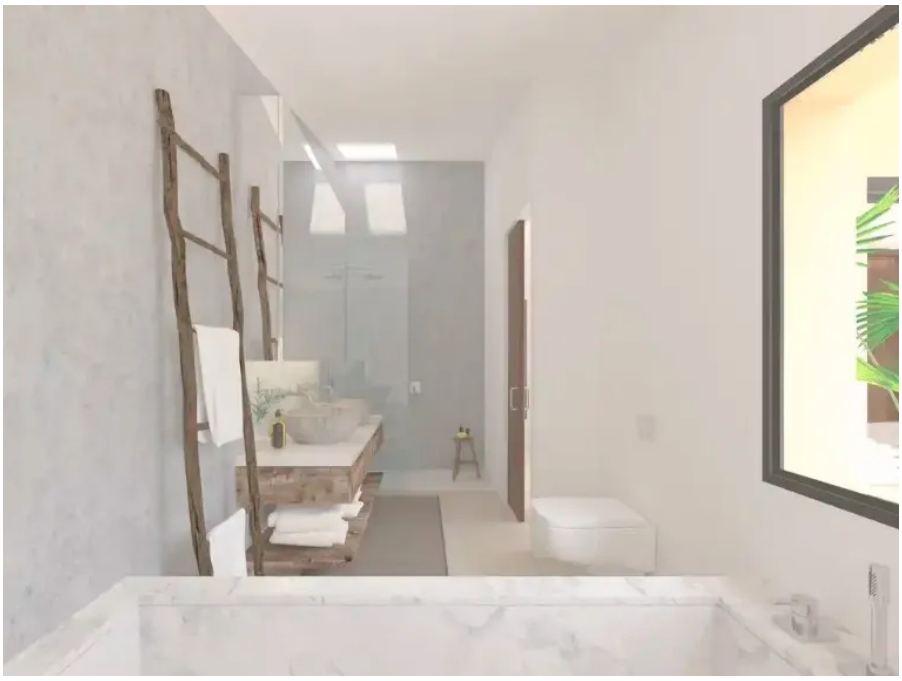

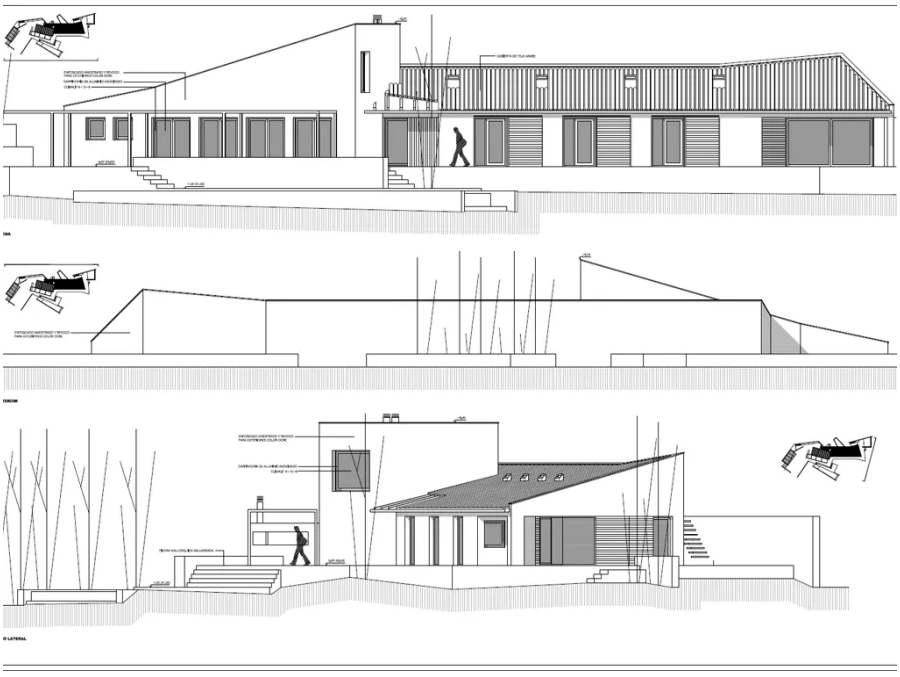

Objektnummer: ES244691 - 07460 Pollenca – Nord

Ein erster Eindruck

Diese außergewöhnlich gelegene Immobilie befindet sich auf einem weitläufigen Grundstück von etwa 28.945 m² in der malerischen Region Vall de Colonya, am Rande des charmanten Dorfes Pollença. Aufgrund ihrer ausgezeichneten Lage, nur wenige Schritte vom Zentrum von Pollença entfernt, können die Bewohner die Bequemlichkeit einer Lage genießen, die einfachen Zugang zu allen Annehmlichkeiten des Dorfes bietet und gleichzeitig Ruhe und Privatsphäre bietet.

Die Immobilie befindet sich derzeit in der Projektphase und bietet eine einzigartige Gelegenheit für diejenigen, die ein geräumiges und gut aufgeteiltes Zuhause in einer wunderbaren natürlichen Umgebung suchen.
Der für diese Immobilie geplante architektonische Entwurf legt großen Wert auf Komfort und Funktionalität. Das Haus ist als ein einziges Stockwerk geplant, was eine optimale Verteilung der vier Schlafzimmer ermöglicht, jedes mit eigenem Badezimmer, sodass jedes Familienmitglied oder Gäste einen intimen und komfortablen Raum haben.
Das Haus wird mit großen Fenstern und offenen Räumen ausgestattet, die die Panoramaansicht auf die nahegelegenen Berge maximieren.
Ein geräumiges Wohnzimmer im Lounge-Stil wird sich perfekt mit einer modernen und funktionalen Küche integrieren. Von hier aus haben die Bewohner Zugang zur Außenterrasse und dem Garten, der mit einem Infinity-Pool ausgestattet sein wird – ideal, um sich zu entspannen und das mediterrane Klima zu genießen.
Es ist auch ein überdachter Parkplatz vorgesehen, um den Komfort der Eigentümer und ihrer Gäste zu gewährleisten.

Dieses Projekt befindet sich noch in einer Phase, in der Änderungen gemäß den persönlichen Vorlieben der zukünftigen Eigentümer vorgenommen werden können, was einen erheblichen Mehrwert für diejenigen darstellt, die ihr Zuhause von Anfang an personalisieren möchten.

Objektnummer: ES244691 - 07460 Pollenca – Nord

Ansprechpartner

Weitere Informationen erhalten Sie über Ihren Ansprechpartner:

Christian W. Czarnetzki

C./Cecilio Metelo 67, E-07460 Pollensa
Tel.: +34 971 530 088
E-Mail: pollensa@von-poll.com

Zum Impressum der von Poll Immobilien GmbH

www.von-poll.com