Luxembourg-gare – Gare

Objektnummer: LU881900103

MIETPREIS: 0

Objektnummer: LU881900103 - L-1611 Luxembourg-gare – Gare

- Auf einen Blick
- Die Immobilie
- Auf einen Blick: Energiedaten
- Grundrisse
- Ansprechpartner

Objektnummer: LU881900103 - L-1611 Luxembourg-gare – Gare

Auf einen Blick

Objektnummer	LU881900103
Etage	4
Stellplatz	2 x Tiefgarage, 280 (Miete)

Mietpreis	Auf Anfrage
Provision	Käuferprovision 15.00 % (inkl. MwSt.) vom Kaufpreis
Gesamtfläche	ca. 434 m²

Objektnummer: LU881900103 - L-1611 Luxembourg-gare – Gare

Auf einen Blick: Energiedaten

Heizungsart	Fernwärme

Objektnummer: LU881900103 - L-1611 Luxembourg-gare – Gare

Die Immobilie

Objektnummer: LU881900103 - L-1611 Luxembourg-gare – Gare

Grundrisse

Sample of fitting-out

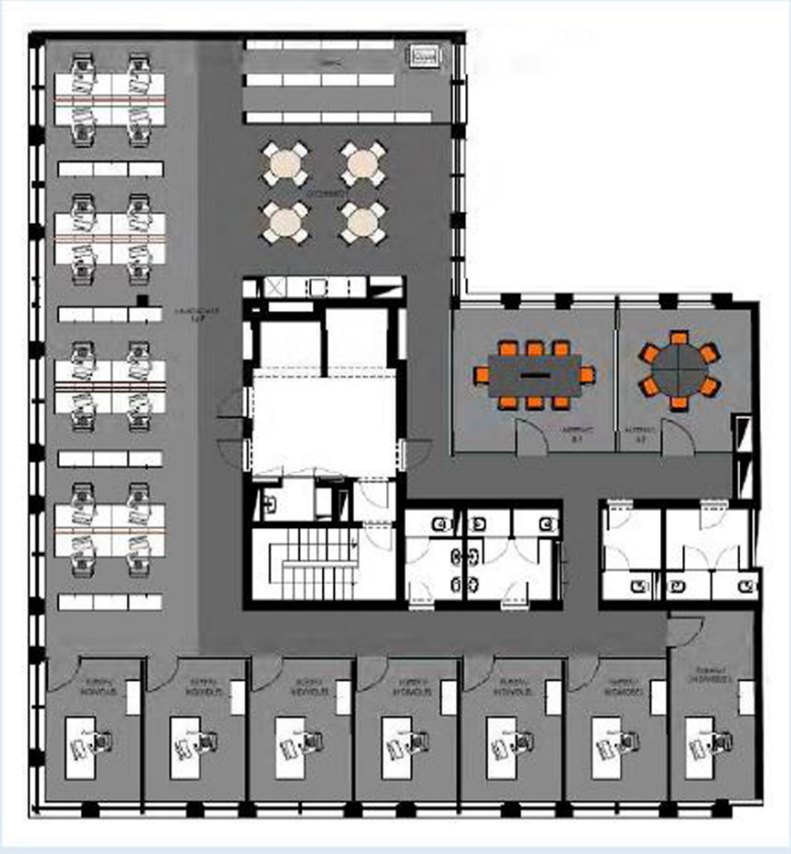

PLAN

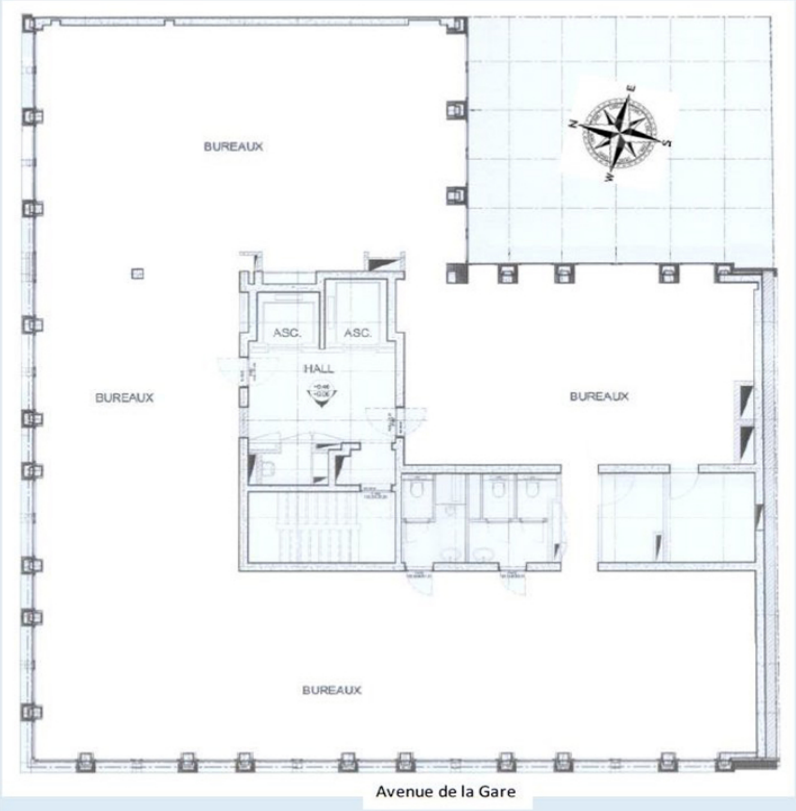

Dieser Grundriss ist nicht massstabsgetreu. Die Unterlagen wurden uns vom Auftraggeber zur Verfügung gestellt. Aus diesem Grund können wir nicht für die Richtigkeit der Angaben garantieren.

Objektnummer: LU881900103 - L-1611 Luxembourg-gare – Gare

Ansprechpartner

Weitere Informationen erhalten Sie über Ihren Ansprechpartner:

VON POLL REAL ESTATE Limpertsberg

6, avenue Pasteur, L-2310 Luxembourg
Tel.: +352 26 47 98
E-Mail: limpertsberg@von-poll.com

Zum Impressum der von Poll Immobilien GmbH

www.von-poll.com