Schweinfurt

Großzügige 2-Zimmer-Wohnung - Kernsaniert - Nähe FH

Objektnummer: 25221006

KAUFPREIS: 210.000 EUR • WOHNFLÄCHE: ca. 65,05 m^2 • ZIMMER: 2

Objektnummer: 25221006 - 97421 Schweinfurt

- Auf einen Blick
- Die Immobilie
- Auf einen Blick: Energiedaten
- Ein erster Eindruck
- Ausstattung und Details
- Alles zum Standort
- Weitere Informationen
- Ansprechpartner

Objektnummer: 25221006 - 97421 Schweinfurt

Auf einen Blick

Objektnummer	25221006
Wohnfläche	ca. 65,05 m²
Zimmer	2
Schlafzimmer	1
Badezimmer	1
Baujahr	1958

Kaufpreis	210.000 EUR
Wohnung	Erdgeschosswohnung
Provision	Käuferprovision beträgt 3,57 % (inkl. MwSt.) des beurkundeten Kaufpreises
Modernisierung / Sanierung	2023
Bauweise	Massiv

Objektnummer: 25221006 - 97421 Schweinfurt

Auf einen Blick: Energiedaten

Heizungsart	Fussbodenheizung
Wesentlicher Energieträger	Gas
Energieausweis gültig bis	21.04.2032
Befeuerung	Gas

Energieinformationen	VERBRAUCH
Endenergie-verbrauch	76.00 kWh/m²a
Energie-Effizienzklasse	C
Baujahr laut Energieausweis	1958

Objektnummer: 25221006 - 97421 Schweinfurt

Die Immobilie

Objektnummer: 25221006 - 97421 Schweinfurt

Die Immobilie

Energieverbrauch

Treibhausgasemissionen 19 kg CO_2-Äquivalent /(m²·a)

Endenergieverbrauch dieses Gebäudes
76 kWh/(m²·a)

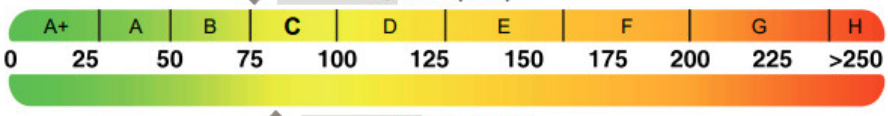

83 kWh/(m²·a)
Primärenergieverbrauch dieses Gebäudes

Endenergieverbrauch dieses Gebäudes [Pflichtangabe in Immobilienanzeigen] **76 kWh/(m²·a)**

Verbrauchserfassung – Heizung und Warmwasser

Zeitraum von	Zeitraum bis	Energieträger [2]	Primär-energie-faktor	Energie-verbrauch [kWh]	Anteil Warmwasser [kWh]	Anteil Heizung [kWh]	Klima-faktor
01.01.2021	31.12.2021	Erdgas	1,1	51.977	13.720	38.257	1,05
01.01.2020	31.12.2020	Erdgas	1,1	44.710	13.720	30.990	1,21
01.01.2019	31.12.2019	Erdgas	1,1	45.218	13.720	31.498	1,17

Objektnummer: 25221006 - 97421 Schweinfurt

Die Immobilie

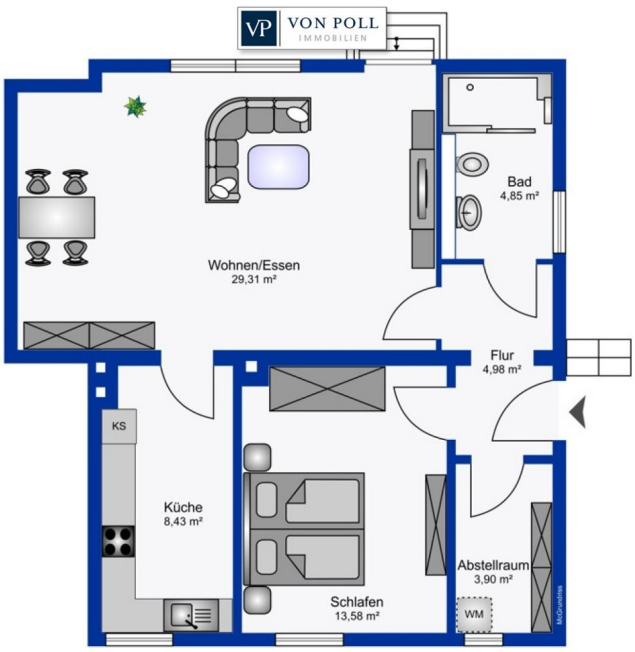

Objektnummer: 25221006 - 97421 Schweinfurt

Ein erster Eindruck

Kernsaniert und modern: Wohnen auf einer Ebene.

Diese großzügige 2-Zimmer-Wohnung im Erdgeschoss eines gepflegten 9-Parteienhauses überzeugt durch einen einheitlichen Vinylboden und Fußbodenheizung. Die Wohnung wurde 2023 umfassend kernsaniert und präsentiert sich in einem neuwertigen Zustand. Dank des Vollwärmeschutzes erreicht die Wohnung die Energieklasse C (76 kWh/(m²*a)), was für einen niedrigen Energieverbrauch und geringe Energiekosten sorgt.

Das helle und freundliche Wohnzimmer bietet ausreichend Platz für einen gemütlichen Essbereich. Die geräumige Küche gehört den Mietern.

Neben dem komfortablen Schlafzimmer verfügt die Wohnung über ein modernes Badezimmer mit bodengleicher Dusche und großem Fenster. Ein praktischer Abstellraum mit Waschmaschinenanschluss ergänzt das Raumangebot.

Hohe Decken mit integrierten LED-Spots schaffen ein großzügiges Ambiente, während elektrische Rollos an den Fenstern zusätzlichen Komfort bieten.

Ein separates Kellerabteil gehört ebenfalls zur Wohnung.

Die Wohnung ist seit dem 01.06.2024 vermietet und erzielt eine monatliche Kaltmiete von 600,- Euro.

Haben wir Ihr Interesse geweckt?
Kontaktieren Sie uns unter 0179-2274038 oder senden Sie eine Anfrage per E-Mail.

Objektnummer: 25221006 - 97421 Schweinfurt

Ausstattung und Details

* Geräumiger, heller Wohn-/ und Essbereich mit breiten Fenstern
* anliegende Küche, Küchenanschlüsse vorhanden
* helles Schlafzimmer
* modernes Badezimmer mit bodengleicher Dusche, Regendusche, Fenster und integriertem Radio
* zweckmäßiger Abstellraum mit Waschmaschinenanschluss
* Diele
* Fußbodenheizung in der gesamten Wohnung
* einheitlicher Vinylparkett
* abgehängte Decke mit LED-Spots
* Angenehm hohe Raumhöhe
* elektrische Rollos
* Türsprechanlage
* Kellerabteil

Objektnummer: 25221006 - 97421 Schweinfurt

Alles zum Standort

Die Wohnung liegt in einer zentralen und dennoch ruhigen Wohngegend. Sie zeichnet sich durch eine gute Infrastruktur und eine angenehme Nachbarschaft aus. In unmittelbarer Nähe befinden sich zahlreiche Einkaufsmöglichkeiten, Schulen, Kindergärten und Ärzte. Die Innenstadt von Schweinfurt ist bequem zu Fuß in ca. 15 - 20 Minuten oder mit öffentlichen Verkehrsmitteln erreichbar, während Grünflächen in der Umgebung Erholung und Freizeitmöglichkeiten bieten. Die verkehrsgünstige Lage ermöglicht zudem eine schnelle Anbindung an die Autobahn und umliegende Städte.

Objektnummer: 25221006 - 97421 Schweinfurt

Weitere Informationen

Es liegt ein Energieverbrauchsausweis vor.
Dieser ist gültig bis 21.4.2032.
Endenergieverbrauch beträgt 76.00 kwh/(m²*a).
Wesentlicher Energieträger der Heizung ist Gas.
Das Baujahr des Objekts lt. Energieausweis ist 1958.
Die Energieeffizienzklasse ist C.

GELDWÄSCHE: Als Immobilienmaklerunternehmen ist die von Poll Immobilien GmbH nach § 2 Abs. 1 Nr. 14 und § 11 Abs. 1, 2 Geldwäschegesetz (GwG) dazu verpflichtet, bei der Begründung einer Geschäftsbeziehung die Identität des Vertragspartners festzustellen und zu überprüfen, bzw. sobald ein ernsthaftes Interesse an der Durchführung des Immobilienkaufvertrages besteht. Hierzu ist es erforderlich, dass wir nach § 11 Abs. 4 GwG die relevanten Daten Ihres Personalausweises festhalten (wenn Sie als natürliche Person handeln) – beispielsweise mittels einer Kopie. Bei einer juristischen Person benötigen wir eine Kopie des Handelsregisterauszugs, aus welchem der wirtschaftlich Berechtigte hervorgeht. Das Geldwäschegesetz sieht vor, dass der Makler die Kopien bzw. Unterlagen fünf Jahre aufbewahren muss. Als unser Vertragspartner haben Sie auch eine Mitwirkungspflicht nach § 11 Abs. 6 GwG.

HAFTUNG: Wir weisen darauf hin, dass die von uns weitergegebenen Objektinformationen, Unterlagen, Pläne etc. vom Verkäufer bzw. Vermieter stammen. Eine Haftung für die Richtigkeit oder Vollständigkeit der Angaben übernehmen wir daher nicht. Es obliegt daher unseren Kunden, die darin enthaltenen Objektinformationen und Angaben auf ihre Richtigkeit hin zu überprüfen. Alle Immobilienangebote sind freibleibend und vorbehaltlich Irrtümer, Zwischenverkauf- und Vermietung oder sonstiger Zwischenverwertung.

UNSER SERVICE FÜR SIE ALS EIGENTÜMER:
Planen Sie den Verkauf oder die Vermietung Ihrer Immobilie, so ist es für Sie wichtig, deren Marktwert zu kennen. Lassen Sie kostenfrei und unverbindlich den aktuellen Wert Ihrer Immobilie professionell durch einen unserer Immobilienspezialisten einschätzen. Unser bundesweites und internationales Netzwerk ermöglicht es uns, Verkäufer bzw. Vermieter und Interessenten bestmöglich zusammenzuführen.HAFTUNG: Wir weisen darauf hin, dass die von uns weitergegebenen Objektinformationen, Unterlagen, Pläne etc. vom Verkäufer bzw. Vermieter stammen. Eine Haftung für die Richtigkeit oder Vollständigkeit der Angaben übernehmen wir daher nicht. Es obliegt daher unseren

Kunden, die darin enthaltenen Objektinformationen und Angaben auf ihre Richtigkeit hin zu überprüfen. Alle Immobilienangebote sind freibleibend und vorbehaltlich Irrtümer, Zwischenverkauf- und Vermietung oder sonstiger Zwischenverwertung.

UNSER SERVICE FÜR SIE ALS EIGENTÜMER:
Planen Sie den Verkauf oder die Vermietung Ihrer Immobilie, so ist es für Sie wichtig, deren Marktwert zu kennen. Lassen Sie kostenfrei und unverbindlich den aktuellen Wert Ihrer Immobilie professionell durch einen unserer Immobilienspezialisten einschätzen. Unser bundesweites und internationales Netzwerk ermöglicht es uns, Verkäufer bzw. Vermieter und Interessenten bestmöglich zusammenzuführen.

Objektnummer: 25221006 - 97421 Schweinfurt

Ansprechpartner

Weitere Informationen erhalten Sie über Ihren Ansprechpartner:

Marion Englert

Bahnhofstraße 2, 97437 Haßfurt
Tel.: +49 9521 - 95 34 40 0
E-Mail: hassfurt@von-poll.com

Zum Impressum der von Poll Immobilien GmbH

www.von-poll.com