Γλυφάδα

Aixoni

Objektnummer: 760231

KAUFPREIS: 630.000 EUR • WOHNFLÄCHE: ca. 129 m^2 • ZIMMER: 3

Objektnummer: 760231 - Γλυφάδα

- Auf einen Blick
- Die Immobilie
- Ein erster Eindruck
- Ansprechpartner

Objektnummer: 760231 - Γλυφάδα

Auf einen Blick

Objektnummer	760231
Wohnfläche	ca. 129 m²
Zimmer	3
Schlafzimmer	1
Badezimmer	3

Kaufpreis	630.000 EUR
Modernisierung / Sanierung	2023

Objektnummer: 760231 - Γλυφάδα

Die Immobilie

Objektnummer: 760231 - Γλυφάδα

Die Immobilie

Objektnummer: 760231 - Γλυφάδα

Die Immobilie

Objektnummer: 760231 - Γλυφάδα

Die Immobilie

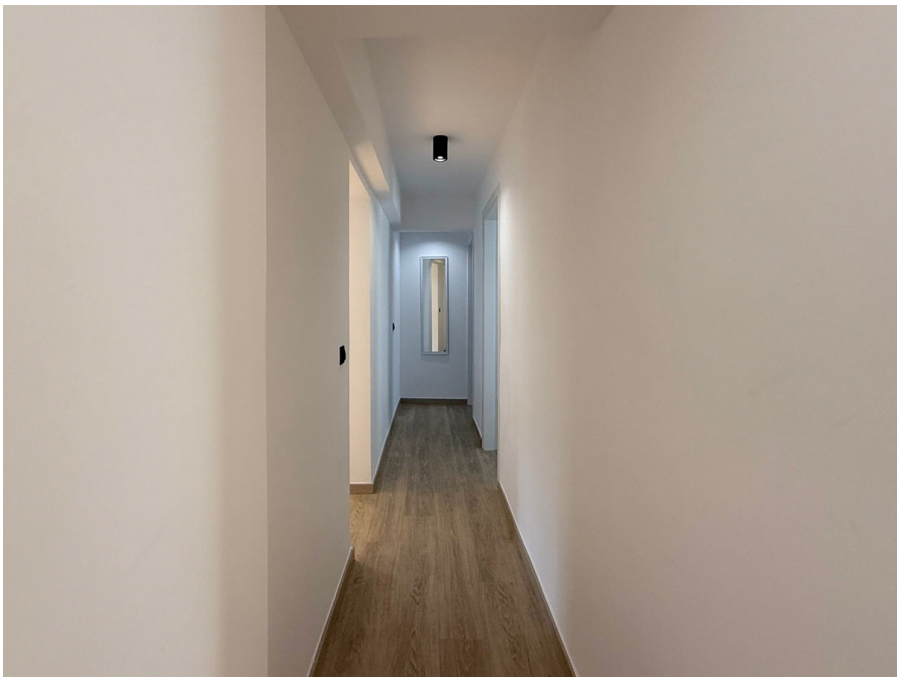

Objektnummer: 760231 - Γλυφάδα

Die Immobilie

Objektnummer: 760231 - Γλυφάδα

Die Immobilie

Objektnummer: 760231 - Γλυφάδα

Die Immobilie

Objektnummer: 760231 - Γλυφάδα

Die Immobilie

Objektnummer: 760231 - Γλυφάδα

Ein erster Eindruck

Diese beeindruckende 3-Zimmer-Wohnung mit drei Badezimmern befindet sich im 1. Stock in Glyfada und bietet ein modernes, großzügiges Wohnkonzept, das ideal für zeitgemäßes Wohnen ist.
Mit einer Wohnfläche von 129 m² wurde die Wohnung vollständig renoviert und präsentiert sich heute als stilvolle, elegante Immobilie mit hochwertigen Materialien und modernen Ausstattungsdetails.

Der offene Grundriss wurde sowohl für Komfort als auch für Funktionalität entworfen. Drei gut proportionierte Schlafzimmer sorgen für ausreichend Platz, darunter eine Master-Suite mit eigenem Badezimmer, die ein Höchstmaß an Privatsphäre bietet. Jedes der drei Badezimmer ist geschmackvoll gestaltet und verleiht dem Alltag einen Hauch von Luxus.

Die voll ausgestattete Küche verfügt über moderne Geräte und eignet sich perfekt für alle, die gerne kochen und Gäste empfangen. Ob ein schnelles Abendessen oder ein geselliger Abend mit Freunden – die Küche verbindet Praktikabilität mit stilvollem Design. Zusätzlichen Komfort bietet ein eigener Parkplatz, der den Bewohnern Sicherheit und Bequemlichkeit im Alltag garantiert.

Dank der hervorragenden Lage nur wenige Gehminuten vom Zentrum von Glyfada entfernt genießen Sie unmittelbaren Zugang zu allem, was dieses lebendige Viertel auszeichnet: exklusive Boutiquen, Restaurants, Cafés und Unterhaltungsmöglichkeiten befinden sich in unmittelbarer Nähe.

Diese modern renovierte Wohnung vereint Komfort, Stil und eine erstklassige Lage und stellt somit ein ideales Zuhause für alle dar, die Luxus, Lebensqualität und urbanen Komfort in einem der begehrtesten Viertel von Athens suchen.

Objektnummer: 760231 - Γλυφάδα

Ansprechpartner

Weitere Informationen erhalten Sie über Ihren Ansprechpartner:

VON POLL REAL ESTATE Athens

Patriarchou Ioakim 19, 10675 Athína
Tel.: +30 21 06 14 87 77
E-Mail: salesgreece@von-poll.com

Zum Impressum der von Poll Immobilien GmbH

www.von-poll.com