Αντίπαρος

Cycladic Reverie

Objektnummer: 1549459

KAUFPREIS: 4.500.000 EUR • WOHNFLÄCHE: ca. 300 m^2 • ZIMMER: 4 • GRUNDSTÜCK: 7830 m^2

Objektnummer: 1549459 - 840 07 Αντίπαρος

- Auf einen Blick
- Die Immobilie
- Ein erster Eindruck
- Ansprechpartner

Objektnummer: 1549459 - 840 07 Αντίπαρος

Auf einen Blick

Objektnummer	1549459
Wohnfläche	ca. 300 m²
Zimmer	4
Schlafzimmer	3
Badezimmer	4

Kaufpreis	4.500.000 EUR

Objektnummer: 1549459 - 840 07 Αντίπαρος

Die Immobilie

Objektnummer: 1549459 - 840 07 Αντίπαρος

Die Immobilie

Objektnummer: 1549459 - 840 07 Αντίπαρος

Die Immobilie

Objektnummer: 1549459 - 840 07 Αντίπαρος

Die Immobilie

Objektnummer: 1549459 - 840 07 Αντίπαρος

Die Immobilie

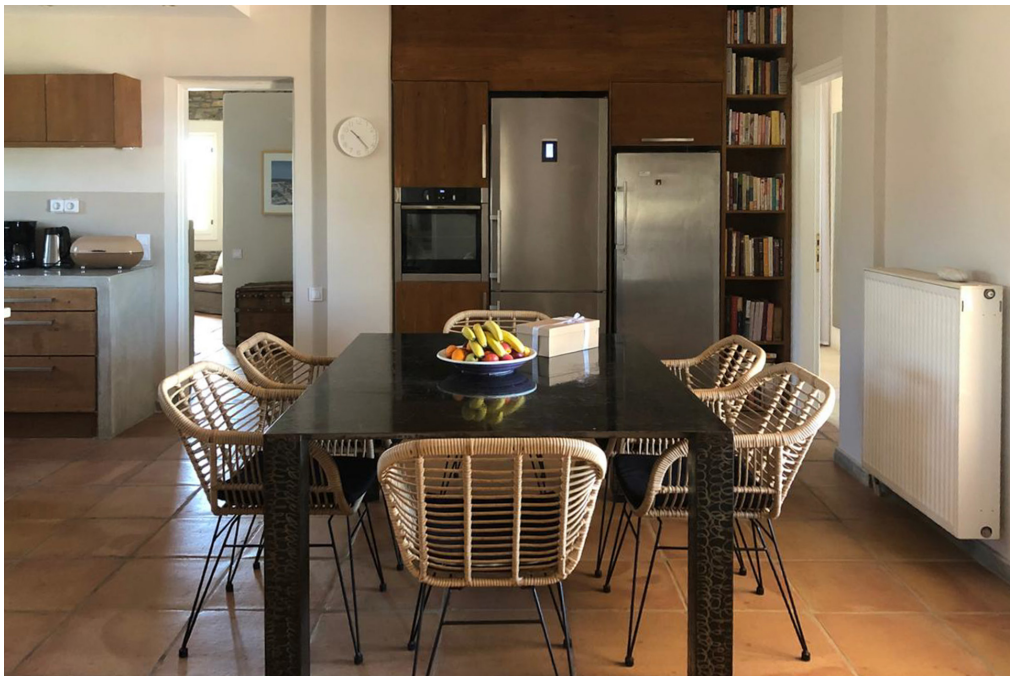

Objektnummer: 1549459 - 840 07 Αντίπαρος

Die Immobilie

Objektnummer: 1549459 - 840 07 Αντίπαρος

Die Immobilie

Objektnummer: 1549459 - 840 07 Αντίπαρος

Die Immobilie

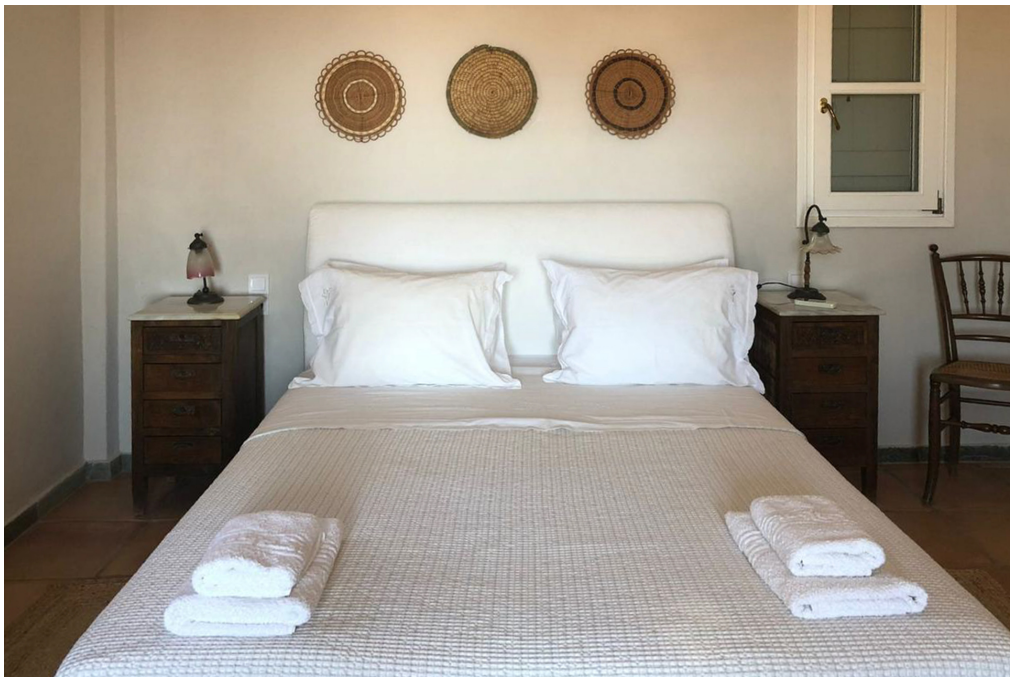

Objektnummer: 1549459 - 840 07 Αντίπαρος

Die Immobilie

Objektnummer: 1549459 - 840 07 Αντίπαρος

Ein erster Eindruck

Wo die Erde sich sanft zum Kuss des Ägäischen Meeres neigt und die Sonne die Landschaft in einen goldenen Schleier hüllt, atmet ein Zuhause aus Licht, Stein und Erinnerung leise.

Umgeben von Olivenhainen, die im rauschenden Wind flüstern und den Duft von Erde und Salz verströmen, erstreckt sich ein 7.830 m² großes Anwesen – ein Geschenk der Natur, dessen Herz von einer alten Steinpresse markiert wird, still, aber schwer beladen mit Geschichten eines einfacheren, reicheren Lebens.

Ein gepflasterter Weg schlängelt sich durch den Garten, gleitet unter silbergrauen Ästen und uralten Bäumen hindurch, bis er sanft in die Umarmung des Meeres übergeht, wo der Blick in die Unendlichkeit verloren geht.

Im Erdgeschoss wird das steinerne Wohnzimmer vom sanften Schein des Kamins erwärmt und von weichem Licht durchflutet, das durch breite Fenster fällt.

Die großzügige Küche mit angrenzendem Essbereich erfüllt die Luft mit dem Duft von frischem Brot und Sommerkräutern, während das Meer beständig durch die geöffneten Fensterläden flüstert.

Zwei geräumige en-suite Schlafzimmer, ein weiteres Schlafzimmer und ein sonnenverwöhntes Badezimmer bieten ruhige Rückzugsorte im Haus.

Eine Holztreppe führt zu einem lichtdurchfluteten Büro – ein Refugium für Träume und Gedanken, wo Nachmittagslicht wie Honig über Bücher und Ideen fließt.

Im Untergeschoss heißt ein unabhängiges Gästehaus Besucher willkommen, durchzogen vom Duft von Lavendel und der dezenten Umarmung kykladischer Eleganz.

Und ringsum, der Garten – wie ein Bühnenbild aus einem vergessenen Märchen – summt im Sommer das Lied der Zikaden und lauscht im Winter dem sanften Regen auf den Steinen.

Der Pool spiegelt das endlose Blau des Himmels wider, und wenn der Abend kommt, flüstern die Olivenbäume Geheimnisse in die hereinbrechende Dämmerung, als hätte die Welt jenseits aufgehört zu existieren – zurück bleibt nur Erde, Meer und Stille.

Hier, im stillen Herzen von Antiparos, wird das Leben nicht in Stunden oder Tagen gemessen, sondern in Atemzügen aus Licht, Düften der Erde und dem ewigen Flüstern des

Meeres.

Preis: 4.500.000 €

Von Poll Greece
Telefon: 2106148777
E-Mail: sales@vonpollgreece.com
Website: www.vonpollgreece.com

Objektnummer: 1549459 - 840 07 Αντίπαρος

Ansprechpartner

Weitere Informationen erhalten Sie über Ihren Ansprechpartner:

VON POLL REAL ESTATE Athens

Patriarchou Ioakim 19, 10675 Athína
Tel.: +30 21 06 14 87 77
E-Mail: salesgreece@von-poll.com

Zum Impressum der von Poll Immobilien GmbH

www.von-poll.com