Πάρος

# Heritage

***Objektnummer: 1045137***

**KAUFPREIS: 4.000.000 EUR • WOHNFLÄCHE: ca. 600 m$^2$ • ZIMMER: 16 • GRUNDSTÜCK: 725 m$^2$**

**Objektnummer: 1045137 - 84401 Πάρος**


- Auf einen Blick
- Die Immobilie
- Ein erster Eindruck
- Ansprechpartner

Objektnummer: 1045137 - 84401 Πάρος

# Auf einen Blick

| | |
|---|---|
| Objektnummer | 1045137 |
| Wohnfläche | ca. 600 m² |
| Zimmer | 16 |
| Badezimmer | 16 |
| Baujahr | 1993 |

| | |
|---|---|
| Kaufpreis | 4.000.000 EUR |
| Modernisierung / Sanierung | 2021 |

**Objektnummer: 1045137 - 84401 Πάρος**

# Die Immobilie

**Objektnummer: 1045137 - 84401 Πάρος**

# Die Immobilie

**Objektnummer: 1045137 - 84401 Πάρος**

# Die Immobilie

**Objektnummer: 1045137 - 84401 Πάρος**

# Die Immobilie

**Objektnummer: 1045137 - 84401 Πάρος**

# Die Immobilie

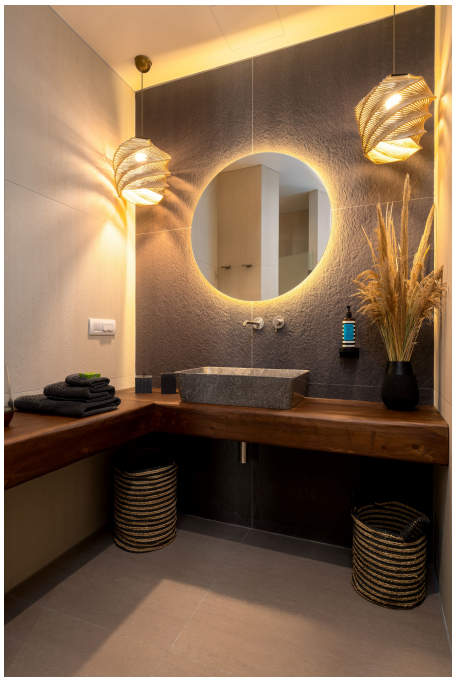

**Objektnummer: 1045137 - 84401 Πάρος**

# Die Immobilie

**Objektnummer: 1045137 - 84401 Πάρος**

# Die Immobilie

**Objektnummer: 1045137 - 84401 Πάρος**

# Die Immobilie

**Objektnummer: 1045137 - 84401 Πάρος**

# Die Immobilie

Objektnummer: 1045137 - 84401 Πάρος

# Ein erster Eindruck

**Versetzen Sie sich in eine Welt, in der authentische kykladische Schönheit auf unvergleichliche Gastfreundschaft und Luxus trifft. Dieses einzigartige Boutique-Hotel in Naoussa, Paros ist weit mehr als nur eine Unterkunft – es ist eine Reise durch Zeit und Tradition, eine Oase der Ruhe und ästhetischen Harmonie. Eingebettet in ein malerisches Viertel, nur 650 Meter vom lebendigen Zentrum von Naoussa entfernt, erstreckt sich die Anlage über 725 Quadratmeter, wobei jede Ecke Geschichte, Stil und sorgfältige Gestaltung ausstrahlt.**

**Die drei unterschiedlichen Gebäude, jedes mit eigenem Charakter und architektonischem Charme, schaffen eine harmonische Verbindung aus traditioneller kykladischer Architektur und modernem Komfort. Gebäude A, mit seinen klassischen Elementen und nostalgischem Flair, bietet großzügige Räume, die die echte Gastfreundschaft der Kykladen widerspiegeln. Gebäude B, mit eleganten Proportionen und raffinierter Ästhetik, beherbergt Bereiche, die Funktionalität und Stil perfekt miteinander verbinden. Gebäude C, mit seinen großzügigen Suiten und halb offenen Außenbereichen, vermittelt ein Gefühl von Freiheit und Offenheit – ideal für Gäste, die Momente purer Entspannung suchen.**

**Im Inneren verfügt das Anwesen über sechs luxuriöse Zimmer und zehn einzigartige Suiten. Drei davon bieten private Indoor-Whirlpools, eine weitere verfügt über einen Außen-Jacuzzi – ein exklusiver Rückzugsort für Wellness und Entspannung. Stellen Sie sich vor, wie Sie in Ihrem privaten, beheizten Whirlpool entspannen und dabei die ruhige kykladische Landschaft sowie das endlose Blau der Aegean Sea genießen.**

**Die Außenpools mit ihrem beruhigenden Wasser und den sanften Klängen der Umgebung laden zu Momenten völliger Gelassenheit ein. Der Lounge-Bereich und die Rezeption schaffen eine warme, einladende Atmosphäre, in der Tradition und Moderne auf stilvolle Weise miteinander verschmelzen. Darüber hinaus verfügt das Hotel über eine Boutique mit Produkten kleiner griechischer Produzenten, einen sorgfältig kuratierten Wein- und Craft-Beer-Keller sowie großzügige Lager- und Personalbereiche, die einen reibungslosen Betrieb und höchsten Gästekomfort gewährleisten.**

**Dieses Boutique-Hotel ist mehr als nur ein Reiseziel – es ist ein Erlebnis. Es verkörpert die Seele der kykladischen Gastfreundschaft und verbindet historische Authentizität mit moderner Ruhe und dem Versprechen unvergesslicher Momente. Ein magischer Rückzugsort, der dazu einlädt, die Schönheit, den Frieden und den Charakter der Kykladen zu erleben – mit einem Hauch von Luxus, der Sie vom ersten Augenblick an verzaubern wird.**

**Objektnummer: 1045137 - 84401 Πάρος**

# Ansprechpartner

**Weitere Informationen erhalten Sie über Ihren Ansprechpartner:**

**VON POLL REAL ESTATE Athens**

**Patriarchou Ioakim 19, 10675 Athína**
**Tel.: +30 21 06 14 87 77**
**E-Mail: salesgreece@von-poll.com**

*Zum Impressum der von Poll Immobilien GmbH*

**www.von-poll.com**