Senningerberg – Lux périphérie Est

Surfaces de bureaux à louer proche de l'aéroport

Objektnummer: LU881800074_14

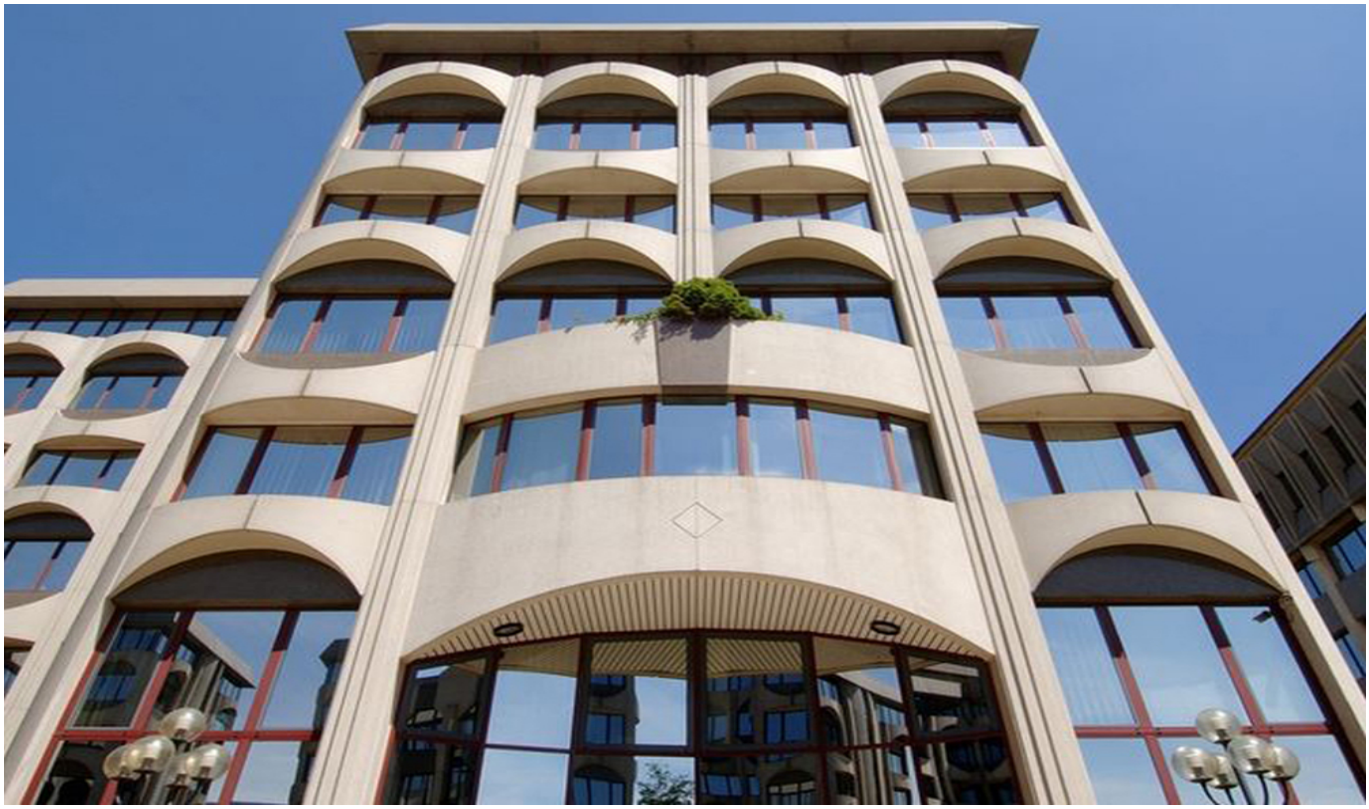

MIETPREIS: 0 EUR

Objektnummer: LU881800074_14 - L-2633 Senningerberg – Lux périphérie Est

- Auf einen Blick
- Die Immobilie
- Auf einen Blick: Energiedaten
- Ein erster Eindruck
- Ansprechpartner

Objektnummer: LU881800074_14 - L-2633 Senningerberg – Lux périphérie Est

Auf einen Blick

Objektnummer	LU881800074_14
Stellplatz	23 x Tiefgarage, 175 EUR (Miete)

Mietpreis	Auf Anfrage
Büro/Praxen	Bürozentrum
Provisionspflichtig	Ja
Gesamtfläche	ca. 495 m²

Objektnummer: LU881800074_14 - L-2633 Senningerberg – Lux périphérie Est

Auf einen Blick: Energiedaten

Heizungsart	Zentralheizung

Objektnummer: LU881800074_14 - L-2633 Senningerberg – Lux périphérie Est

Die Immobilie

Objektnummer: LU881800074_14 - L-2633 Senningerberg – Lux périphérie Est

Die Immobilie

Objektnummer: LU881800074_14 - L-2633 Senningerberg – Lux périphérie Est

Ein erster Eindruck

Immeuble de bureaux faisant partie d'un complexe de 6 immeubles.
Idéalement situé, proche des axes autoroutiers.
Facilités de parkings.

Objektnummer: LU881800074_14 - L-2633 Senningerberg – Lux périphérie Est

Ansprechpartner

Weitere Informationen erhalten Sie über Ihren Ansprechpartner:

VON POLL REAL ESTATE Limpertsberg

6, avenue Pasteur, L-2310 Luxembourg
Tel.: +352 26 47 98
E-Mail: limpertsberg@von-poll.com

Zum Impressum der von Poll Immobilien GmbH

www.von-poll.com